Filder WOCHENBLATT

südwest markt

AUSGABE FILDER-SÜD · FILDER-NORD

Café Tod
für alle, die über den Tod schwätza wellat.
6. August, 16-18 Uhr
Ulmer Straße 347, S-Wangen
Infos unter:
bestattungen-haefner-zuefle.de

Hoher Grünanteil
Eine von Grün geprägte Umgebung hilft, die Hitze in der Stadt besser ertragen zu können.
Innenteil

Chancenvermittler
In einer Minischule werden Jugendliche mit besonderen Startschwierigkeiten aufgefangen.
Innenteil

Busgeschichte
In Bad Cannstatt werden am Wochenende 100 Jahre Linienbusse in Stuttgart gefeiert.
Innenteil

17./18. Juli 2026 · ZUM WOCHENENDE · Freitag und Samstag · Nr. 29/2026. Jahrgang

Gesamtauflage 195.390

Stuttgart sucht Orte, wo Menschen gesellig sein können

Sogenannte Dritte Orte sind in aller Munde. In der Landeshauptstadt haben sich mehr als 100 Akteure der Zivilgesellschaft getroffen, um die Idee voranzubringen.

STUTTGART. Ein neuer Begriff macht in Stuttgart die Runde: der Dritte Ort. Ganz neu ist er allerdings nicht, genau genommen ist er rund ein halbes Jahrhundert alt. Er stammt von dem US-Soziologen Ray Oldenburg, der damit einen Ort bezeichnet, der sich vom ersten Ort – dem Zuhause – und dem zweiten Ort – dem Arbeitsplatz – unterscheidet und eine das Dasein bereichernde Ergänzung darstellt. Dritte Orte sind demzufolge gesellige Orte, die offen sind für alle, ohne Konsumzwang, wo Menschen zusammenkommen und gemeinsam etwas unternehmen können.

Solche Orte scheinen aktuell gefragter denn je – auch als Gegenentwurf zu Großstadtphänomenen wie Vereinsamung und das Aufsplittern in viele Teilgesellschaften und digitale Bubbles. Auf Initiative von Eberhard Schwarz, Petra Bewer und anderer zivilgesellschaftlicher Akteure bemüht sich der neu gegründete Verein „Dritter Raum“ seit Jahresanfang darum, solche Orte in Stuttgart zu lokalisieren und Menschen dafür zu interessieren. Den Akteuren geht es um demokratische Teilhabe und gesellschaftlichen Zusammenhalt.

Vor Kurzem hatte der Verein, der eng mit der IBA ’27 kooperiert, seinen ersten großen Auftritt. Passenderweise an einem Ort, der seit vielen Jahren ein solcher Dritter Ort ist, ohne dass er bisher so bezeichnet worden wäre: die Leonhardskirche, Heimat der 1995 gegründeten ersten Vesperkirche Deutschlands. Dorthin kamen weit mehr als 100 Interessierte zu einem von der Paul-Lechler-Stiftung unterstützten Seminartag Dritte Orte mit Vortrag, Diskussionen und Workshops.

Seminartag zum populären Thema Dritte Orte/Räume in der Leonhardskirche. Foto: Jan Sellner

Dritte Orte sind Orte, „die mit allen Sinnen erfahren werden“

Es war ein Versuch, sich dem vielschichtigen Phänomen Dritter Ort zu nähern, es wissenschaftlich einzuordnen und das Thema auch praktisch anzugehen. Moderiert von Andreas Krüger, Raumplaner und Spezialist für gemeinwohlorientierte Quartiersentwicklung, und angeregt durch einen Impuls von Oliver Ibert, dem Direktor des Leibniz-Instituts für Raumbezogene Sozialforschung an der Universität Cottbus-Senftenberg, entspann sich ein intensiver Austausch über vorhandene und anzustrebende Dritte Orte und Räume in der Stadt. „Gemeinschaft braucht Orte und eine Gesellschaft, die Gemeinschaft ermöglicht und sie auch schützt“, erklärte Bezirksvorsteherin Veronika Kienzle. Ganz trivial kann das bedeuten: „Mülltonnen vom Joseph-Süß-Oppenheimer-Platz wegschieben.“ Also auch Verantwortung übernehmen.

Doch welche Orte versteht man eigentlich darunter? Oliver Ibert, der Humangeograf, spricht von Orten, „die mit allen Sinnen erfahren werden“. Er unterscheidet davon Dritte Räume, die vor allem verstandesmäßig erfasst würden. Für Kienzle gehören alle Arten von Plätzen, der Wochenmarkt, der Flohmarkt, Mehrgenerationenhäuser und Urban-Gardening-Projekte in die Kategorie Dritte Orte. Auch Einrichtungen wie Jugendfarmen, „wo man Honig schleudert und Esel putzt“, wie die Bezirksvorsteherin unter dem berührenden Eindruck einer anonymen Eine-Million-Euro-Spende erklärte, die den Fortbestand der 22 Jugendfarmen und Aktivspielplätze in Stuttgart bis 2027 sichert. Ginge es nach Bezirksbeirat Heinrich-Hermann Huth, der mit der Jakob-Stube im Leonhardsviertel seit vielen Jahren unausgesprochen einen Dritten Ort betreut, sollte „ganz Stuttgart ein Dritter Ort sein“. In jedem Fall sei es wichtig, „in Nachbarschaften zu denken“.

Wie machen’s andere? Oliver Ibert hat Dritte Orte in Detroit, Berlin und Amsterdam untersucht. Dort hätten sich auch Teile der mobilen Arbeitswelt in solche Orte verlagert. Ähnliches schwebt IBA-Intendant Andreas Hofer vor, nämlich Orte, die Platz bieten für verschiedene Aktivitäten: Arbeit, Sport, Freizeit. Sogenannte „Allerlei“-Räume, wie sie auch im neuen Tübinger Quartier Marienburger Straße zu finden sind. Die Landeshauptstadt, die sich in einem Transformationsprozess befindet, sieht Hofer da noch nicht soweit. „Eine richtige Start-up-Szene gab es hier nicht“, sagte er. „Jeder, der eine kreative Idee hatte, ist bisher bei Daimler oder Bosch gelandet.“ Das ändere sich durch den Transformationsprozess gerade. Hofer plädiert dafür, bestehende Dritte Orte, wie die Wagenhallen, zu stärken. Christine Göttler-Kienzle, Gemeindereferentin im ökumenischen Arbeitskreis Leonhardsvorstadt, bekräftigte dies: „Wir brauchen Solidarität mit den Dritten Orten, die wir haben.“

Kyrill Hirner, Ethnologe, Stadtentwickler und Fachmann in der Quartiersentwicklung in München, brachte noch einen anderen Gedanken ein: „Nicht jeder hat Lust auf andere Menschen.“ Die Fragestellung laute: „Sind Dritte Orte nur ein Nischenhobby oder bieten sie etwas an, was man zu Hause und alleine nicht machen kann?“ Danach bemisst sich für ihn ihre Attraktivität.

Beim sogenannten Makerspace der Universität Stuttgart ist diese Attraktivität gegeben. Diese Erfahrung macht Sannah König, Leiterin dieser offenen Kreativ- und Werkstattlandschaft, die allen Universitätsangehörigen kostenfrei zur Verfügung steht. Forscher Ibert sieht einen generellen Reiz von Dritten Orten darin, dass sie Gelegenheit geben würden, „die eigene Weltsicht mit der Sicht anderer Leute zu konfrontieren“ und „überraschende Begegnungen“ zu machen. Für ihn sind Dritte Orte „keine Inseln, sondern Knoten“.

Das Züblin-Parkhaus soll ein „Schaufenster“ werden

Auch Eberhard Schwarz betont die grundsätzliche Bedeutung von Dritten Orten: als Möglichkeit, aus der verbreiteten „Bruddelei“ über Entwicklungen in Politik und Gesellschaft herauszukommen, Kompetenzen zu bündeln und Ideen für die Zukunft zu entwickeln. Der Auftakt macht ihm Mut. „Der Wunsch, weiter auf dieser Dritte-Raum-Plattform zusammenzuarbeiten, ist groß“, betonte Schwarz im Anschluss an die Arbeit in neun Workshops. „Wir werden nach dem Sommer Besuche an Dritten Orten in der Stadt anbieten, um wechselseitig voneinander zu lernen.“ Außerdem soll das neben der Leonhardskirche gelegene Züblin-Parkhaus schrittweise zu einem „Schaufenster für Initiativen von Dritten Orten“ werden. Ganz im Sinne des Soziologen Hartmut von Rosa, der rät, nicht nur Vorgegebenes zu vollziehen, sondern gemeinsam mit anderen in die Handlungsfähigkeit zu kommen. Dazu sind die Dritte-Ort-Aktiven der Leonhardskirche fest entschlossen. *jse*

Original Ostermann

Kleine Plagegeister

Foto: Thomas Niedermüller

Es gibt Fragen, die beschäftigen uns Menschen schon ewig. Gibt es intelligentes Leben im All? Warum verschwinden einzelne Socken in der Waschmaschine? Und warum stechen die Mücken immer mich?

Kaum sinken am Abend die Temperaturen ein wenig, beginnt das große „Summ-Konzert“. Was zunächst harmlos klingt, entwickelt innerhalb weniger Sekunden eine Nervenzusammenbruch verursachende Wirkung. Wer schon einmal mitten in der Nacht versucht hat, eine Mücke im Schlafzimmer zu finden, weiß: Sherlock Holmes hätte diesen Fall nicht gelöst! Das Erstaunliche ist ja, dass Mücken offenbar über modernste Navigation verfügen. Sie finden zuverlässig genau die eine Stelle am Körper, die am unangenehmsten ist. Am Knöchel. Am Ellenbogen. Oder mitten auf der Stirn. Und die Stelle juckt grundsätzlich auch genau dann am stärksten, wenn beide Hände gerade beschäftigt sind. Besonders ungerecht ist die Rollenverteilung in Familien oder Freundeskreisen. Manche können stundenlang auf der Terrasse sitzen und werden kein einziges Mal gestochen, während neben ihnen jemand sitzt, der nach zehn Minuten aussieht, als hätte er Bekanntschaft mit einem Schwarm Mini-Vampiren gemacht. Natürlich heißt es dann tröstend: „Du hast wohl süßes Blut.“ Schön – davon kann man sich allerdings auch nichts kaufen.

Und trotzdem gehören die kleinen Plagegeister irgendwie zum Sommer wie Eis, Freibad und Sonnencreme. Ohne sie wäre es fast schon verdächtig ruhig an einem lauen Abend. Sollte euch also heute Abend dieses vertraute Summen am Ohr begegnen, bleibt optimistisch! Schönen Sommerabend,

Euer Ostermann

HITRADIO antenne 1

Anzeigen

Alle Angebote unter einem Dach. **Immobilien & Wohnen** im Wochenblatt.

Information und Beratung:
Telefon 0711 7205-6170
anzeigen-stw@swm-network.de

Stuttgarter WOCHENBLATT
www.stuttgarter-wochenblatt.de

ROLAND WILK e.K.
(Inh. Sören Lambart)
Polstereibetrieb für antike und moderne Polstermöbel
Möbeln Sie ihre Alten doch mal wieder auf!
- Eckbänke
- Stühle
- Sessel
- Polstermöbel

Hohenheimer Str. 47 ▪ Stuttgart
TELEFON 0711/24 54 00

Heimat der **Lokalmatadoren.**
www.stuttgarter-wochenblatt.de

Großer Flohmarkt
25.7 UNI-Gelände S-Vaihingen
Gleich Anmelden: www.timke.com
FLOHMARKT JEDEN Samstag DÜRR-Parkplatz Bietigheim-Biss.

Solide Preise für feinste
Teppichwäsche
Telefon 0711 / 4207635
Annahmestellen im gesamten Stadtgebiet
• Abhol- und Zustellservice • Reparatur-Dienst
www.teppichpflege.de
Schwäbische Gründlichkeit
BRAUN
seit 1985

Einkaufen erleben!
Kauf vor Ort

Foto: Denys Kurbatov - Fotolia

Betrieb mit langjähriger Erfahrung übernimmt gerne für Sie Trockenbauarbeiten, Altbausanierungen und Modernisierungen, Badrenovierungen, Fliesenarbeiten, Fenstermontage und vieles mehr.
Budak
Trockenbau und Fenstermontage
☎ 0049 176 640 60 634

SENIORENHILFE
www.derhausengel.de
Tel: 0174-8848114

BENI Garten- und Landschaftsbau
(0711) 8 70 86 98
- Gartengestaltung
- Naturstein
- Zaunbau/Rollrasen
- Gartenpflege
- Kellerisolierung
- Hof- und Wegebau
- Kostenlose Besichtigung und Beratung

www.beni-gartenbau.de

nesenbach brauhaus
13.–25.7.
19,80 €

NEU
Cordon Bleu
vom Schwein mit gebratenen Kartoffelecken
inklusive und neu bei uns: Augustiner Helles alkoholfrei oder Holunderschorle 0,5 l
Dorotheenstraße 6
nesenbach-stuttgart.de

Mehr Grün für lebenswerte Städte

Pflanzen können als natürliche Klimaanlage dienen – und dadurch für eine erhöhte Aufenthaltsqualität sorgen.

Lebenswerte, weil von Grün geprägte Umgebung im Süden Deutschlands – die Stadt Freiburg.

Foto: Bundesverband GebäudeGrün

Die Begrünung des Green Building an der Calwer Passage in Stuttgart verhindert hohe Fassadentemperaturen und sorgt gleichzeitig für ein angenehmeres Raumklima.

Foto: Bundesverband GebäudeGrün

STUTTGART. Der April war sonnig und viel zu trocken, die letzten zehn Tage im Mai brachten Deutschland früh ins Schwitzen. Ab Mitte Juni gab es viele Tage mit Tagestemperaturen nahe der 40 Grad Celsius sowie mit tropischen Nächten. Die ersten Gemeinden untersagen die Wasserentnahme aus Flüssen und Seen, der Pegel des Bodensees lag schon Mitte Juni knapp 90 Zentimeter unter dem langjährigen Mittelwert. Die Dynamik der Klimaveränderungen nimmt mit rasantem Tempo zu.

Somit wird das Leben in urbanen Zentren aufgrund vermehrter Hitzeinseln durch die starke Versiegelung in Zukunft gesundheitlich belastender. Um die Temperaturen in der Stadt lebenswert zu halten, helfen Wasserflächen und Grün in jeglicher Form: Parks, Grünzüge, Hausgärten, Alleen, Stadtbäume, Dachbegrünungen und Fassadenbegrünungen. In besonders belasteten Quartieren lassen sich kleine Grüninseln bauen, die wertvollen Schatten inmitten versiegelter Flächen spenden und durch die Verdunstung kühlen.

Das schafft eine erhöhte Aufenthaltsqualität. Auch begrünte Balkone und mit hitzeresistenten Stauden bepflanztes Straßenbegleitgrün helfen mit, denn jeder Quadratmeter zählt. „Grünflächen sind kostenlose Klimaanlagen, die CO_2 für ihr Wachstum benötigen, Sauerstoff produzieren und gefährlichen Feinstaub binden“, klärt Christoph Walker, Vorstand Landschaftsgärtnerische Fachgebiete im Verband Garten-, Landschafts- und Sportplatzbau Baden-Württemberg e. V., auf.

Die 3-30-300-Regel

Das städtebauliche Konzept des niederländischen Forstwissenschaftlers Cecil Konijnendijk, der auch als Dozent (Honorarprofessor an der Forstwissenschaftlichen Fakultät der University of British Columbia), Berater und Autor tätig ist und sich mit urbaner Forstwissenschaft und Stadtgrün beschäftigt, stützt sich auf die 3-30-300-Regel. Diese besagt, dass jede Person von ihrem Zuhause aus mindestens drei Bäume sehen können muss und jedes Stadtviertel zu mindestens 30 Prozent mit einem Dach aus Baumkronen bedeckt sein sollte, die Schatten spenden und das Mikroklima verbessern.

Der nächste öffentliche Park oder die nächste Grünfläche sollte maximal 300 Meter entfernt sein und mindestens die Größe von einem Hektar besitzen.

Momentan fallen sehr viele unserer deutschen Städte durch dieses Raster. Laut dem jährlichen Hitze-Check (seit 2024) der Deutschen Umwelthilfe erreichen nur sieben Städte die Beschirmung von mindestens 30 Prozent. In allen untersuchten 195 Städten (größer als 50.000 Einwohner) wurden zudem neue Flächen versiegelt, und über 900.000 Bäume sind in den vergangenen sieben Jahren aus diesen verschwunden.

Hitze-Hotspots sind zurzeit Mannheim und Offenburg – Kiel und Wuppertal sind dagegen Positivbeispiele.

Warum ist diese Regel so wichtig?

Studien (unter anderem am Barcelona Institute for Global Health) belegen, dass die Einhaltung dieser 3-30-300-Regel die Stressempfindlichkeit der Stadtbevölkerung senkt, gleichzeitig die Psyche stärkt und den Bedarf an Medikamenten sowie psychologischer Unterstützung verringert.

Die Zeit drängt. Die genannten Fakten zeigen, dass die Städte dringend klimaresilienter und lebenswerter gestaltet werden müssen. Städte und Kommunen können die 3-30-300-Regel in ihre Bebauungspläne und Klimaanpassungsstrategien integrieren.

Hierzu gehört auch ein modernes Regenwassermanagement: Regenwasser in Seen, Teichen und großen Zisternen zu speichern oder über Mulden und Rigolen zu versickern, schützt vor Überschwemmungen. Das gespeicherte Wasser dient später der Bewässerung sämtlicher Grünflächen. Die biologische Vielfalt profitiert zudem von dem so erweiterten Lebensraum.

Öffentliches Grün übernimmt des Weiteren viele soziale Funktionen: Es stärkt die Nachbarschaft und das Vertrauen in diese und steigert die Lebenszufriedenheit und das Zusammengehörigkeitsgefühl. Es fördert die Integration, auch von einsamen älteren Menschen, und macht Wohnquartiere attraktiver.

Förderprogramme für mehr Grün in der Stadt

Das Kompetenzzentrum Natürlicher Klimaschutz **(www.kompetenzzentrum-nk.de)** berät Städte und Kommunen hinsichtlich der Gestaltung von Siedlungs- und Verkehrsflächen und kennt die passenden staatlichen Förderprogramme. Das **Aktionsprogramm Natürlicher Klimaschutz (ANK)** koordiniert Förderungen zur Stärkung von Ökosystemen und Klimaschutzleistungen. Weitere wertvolle Informationen zu Fördermitteln gibt es auch auf:
www.gruen-in-die-stadt.de

Der Garten-, Landschafts- und Sportplatzbau übernimmt den ausführenden Part, denn er besitzt die Expertise für den Bau dieser gesamten blau-grünen Maßnahmen.
www.galabau-bw.de

Anzeigen

Heimat der
Lokalmatadoren.

Information und Beratung:

Telefon 0711 7205-6170
anzeigen-stw@swm-network.de

Stuttgarter WOCHENBLATT

www.stuttgarter-wochenblatt.de

Minischule – ein Ort für verwundete Seelen

In einer Außenstelle der Albert-Schweitzer-Schule im Stuttgarter Westen werden Jugendliche aufgefangen, die teils aus der Psychiatrie kommen und lange in der Schule gefehlt haben. Ein Besuch.

STUTTGART. Eine der kleinsten Schulen Stuttgarts liegt in einem ganz normalen Wohnhaus im Stuttgarter Westen, nicht weit weg vom Diakonie-Klinikum, in einer Dreizimmerwohnung. Wer herein will, muss klingeln. Das tun auch die Jugendlichen, wenn sie zum Unterricht wollen. Die einen klingeln morgens, die anderen im Lauf des Vormittags, manche erst am Nachmittag. Dieser Ort ist anders, als sie Schule sonst erlebt haben. Er muss auch anders sein. Wer hierher kommt, hat zuvor schon lange nicht mehr in einem regulären Klassenzimmer gesessen.

Die Außenstelle der Albert-Schweitzer-Schule (ASS) mit Hauptsitz in Stuttgart-Rohr, einem sonderpädagogischen Bildungs- und Beratungszentrum mit dem Förderschwerpunkt soziale und emotionale Entwicklung, nannte man früher umgangssprachlich Straßeneckenschule. Der Standort im Westen war ursprünglich nur für Mädchen und junge Frauen vorgesehen, deren Leben aus dem Tritt geraten ist. Heute ist der Hintergrund der Jugendlichen vielfältiger, einige sind zum Beispiel transsexuell. Auch junge Mütter gehören zum Klientel des vom Jugendamt finanzierten Angebots. Ein Mutter-Kind-Heim ist in der Nähe.

Maria-Theresia Burkert ist Teil des Lehrerinnenteams der Außenstelle, in der die Jugendlichen auch viel kreativ arbeiten. Fotos: Viola Volland

Verzweiflung der betroffenen Familien ist groß

Es ist ein Dienstagnachmittag, kurz nach Schulschluss. Das Lehrerinnenteam sitzt in einem der „Klassenräume“ beisammen. Jugendliche sind keine da. Diese seien zu vulnerabel, um beim Gespräch dabei zu sein. Aber den Sonderpädagoginnen ist wichtig, über ihr Angebot zu sprechen, es bekannter zu machen. Sie wollen aufzeigen, dass es diesen Weg gibt, um wieder zurück ins Leben zu finden. Auch weil sie sehen, wie sehr der Bedarf steigt – und wie groß die Verzweiflung in den betroffenen Familien ist, deren Kinder nicht mehr in die Schule gehen. Schulabsentismus ist tatsächlich ein wachsendes Problem. Immer wieder ist es Thema im Stuttgarter Schulbeirat, dass inzwischen so viele Schülerinnen und Schüler verloren gehen.

In der Außenstelle im Westen haben aktuell 13 junge Menschen im Alter zwischen 15 und 19 Jahren einen Schulplatz. Es seien Jugendliche, mit denen die Regelschulen sich überfordert fühlten, erklärt Maria-Theresia Burkert, die stellvertretende Schulleiterin der Albert-Schweitzer-Schule, die auch Teil des Lehrerinnenteams der Außenstelle ist. Viele kämen direkt aus der Kinder- und Jugendpsychiatrie, die inzwischen wegen des großen Belegungsdrucks früh entlassen müsse. Schulwechsel in der Biografie seien typisch, lange Fehlzeiten, Selbstverletzungen und Drogenkonsum ebenfalls. Teils hätten die Jugendlichen zwei bis drei Schuljahre verpasst, berichtet die ausgebildete Realschullehrerin Esther Barth.

In der Außenstelle werden sie nicht verurteilt, weil sie auffällig geworden sind, sondern aufgefangen. In einem oder zwei Jahren können sie hier, einem individuellen Lernplan folgend, ihren Schulabschluss machen. Kognitiv seien die allermeisten dazu in der Lage. Aber nicht alle schaffen das, und nicht alle wollen das. Fehlzeiten kommen weiterhin oft vor, führen aber nicht zum Ausschluss. Es sei ein „freiwilliges Angebot“, betont die Sonderpädagogin Mandy Hildebrandt. Im Zentrum stehe: „Was willst du? Wo willst du hin?“

Auch ehemalige Gymnasialschülerinnen besuchten die Außenstelle. Die „Mitte der Gesellschaft“ sei vertreten, betont Stefanie Merla, die Leiterin der ASS. Mal sei es ein Prozess, der dazu führe, dass irgendwann nichts mehr geht. Manchmal gibt es aber auch konkrete Auslöser für die Lebenskrise. „Die Geschichten sind zum Teil so, dass man sie kaum selber erträgt“, sagt Stefanie Merla.

Eine junge Frau ist fünf Tage die Woche da, doch das ist die Ausnahme. Es ist auch möglich, nur einmal die Woche zu kommen. Wer früh aufstehen kann, lernt morgens, wer erst mittags ansprechbar ist, fängt später an. Auf alles wird Rücksicht genommen. Und wem sogar dieser Schutzraum noch zu viel ist und zu sehr an Schule erinnert, erhält das niedrigschwellige „Brückenangebot“. Dafür fahren die Lehrerinnen zu ihnen nach Hause oder treffen sich zu zweit im Park oder in einem Café.

Die Sonderpädagogin Annika Herdtle trifft sich beispielsweise schon seit eineinhalb Jahren ein Mal die Woche mit einer Jugendlichen „draußen“. Dann übergibt sie Lernmaterial, sie sprechen darüber und über alles, was die junge Frau zu besprechen bereit ist. Zwei oder drei Mal sei diese anfangs in die Außenstelle gekommen. „Dann hatte sie eine Panikattacke.“ Schule sei für sie weiterhin ein „zu angstbesetzter Ort“. Also muss sie nicht hingehen.

16-Jährige hat Werkrealschulabschluss geschafft

Aber vielleicht kann sie es irgendwann. Die Lehrerin Esther Barth stand bei einer Schülerin schon vor der verschlossenen Zimmertür. Doch in der Woche darauf kehrte sie zurück, klopfte erneut. „Man muss dranbleiben“, sagt sie. Heute schafft es die Jugendliche, zweimal die Woche in die Außenstelle zu kommen. Einmal die Woche besucht Barth die ehemalige Gymnasiastin zu Hause. Den Werkrealschulabschluss hat die 16-Jährige gerade geschafft. Ein Erfolg. Nur, was soll als nächstes passieren? Esther Barth würde die Schülerin am liebsten in eine geförderte, individuelle Ausbildung vermitteln. Nur – solche Angebote gibt es nicht. „Manchmal müssen wir in die Perspektivlosigkeit entlassen“, beklagt Merla. *vv*

Anzeige

GOLDPREIS AUF REKORDNIVEAU

Edelmann GOLDANKAUF

Altgold und Bruchgold

Goldmünzen

Zahngold

Goldbarren jeder Größe

Münzsammlungen

Bares für:
- **Altgold**
- **Zahngold** (auch mit Zähnen)
- **Bruchgold**
- **Goldmünzen**
- **Gold- und Silberbarren**
- **Erbschmuck**
- **Brillanten**
- **Deutsche Mark** (von 1 Pfennig bis 1000 Mark)
- **Münzsammlungen**
- **Silberschmuck / -bestecke**
- **Zinn**
- **Nobeluhren**

Der Goldpreis ist so hoch wie noch nie. Das bringt viele Menschen dazu in ihren Schmuckschatullen zu kramen. Goldschmuck und Münzen, Silber und sogar Zahngold lassen sich zu barem Geld machen und das ganz einfach.
Wichtig dabei ist, sich an den richtigen Ansprechpartner zu wenden.

Ein seriöser Goldankäufer ist Edelmann Goldankauf in der Cannstatter Straße 51 in Fellbach. Hier sind eine kompetente Wertermittlung und die sofortige Auszahlung garantiert. Angenommen werden große und geringe Mengen Altgold. Aber auch Zahngold ist zur sofortigen Bewertung und einem seriösen Ankauf geeignet. Es wird jedoch nicht nur Alt- und Zahngold angekauft, sondern auch Münzen, defektes Gold, Bruchgold, Antikschmuck, Barrengold, Golduhren und Silber. Kommen Sie zu einer kostenlosen Schätzung vorbei und lassen Sie sich in vertraulicher Atmosphäre unverbindlich beraten. Bitte bringen Sie Ihren Personalausweis mit.

WIR ZAHLEN AUCH SAMMLER-WERTE.

Bares für Ihr Gold

Edelmann GOLDANKAUF

Cannstatter Straße 51
70734 Fellbach
Telefon 0711/46 909 856
www.edelmann-goldankauf.de
Öffnungszeiten: Montag – Freitag: 10 – 17:30 Uhr

- Seriöse und diskrete Abwicklung
- Geeichte Waagen, wie gesetzlich vorgeschrieben
- Keine versteckten Kosten
- Kostenlose Goldanalyse
- Barauszahlung
- Kostenlose Parkplätze

Wir vergüten auch Steinbesatz und Zustand

ZUFRIEDENHEITS 100% GARANTIE!

Kurz berichtet

„Arschbombenwettbewerb“ im Fildorado

FILDERSTADT. Zum Start der Sommerferien verwandelt sich das Fildorado in Bonlanden am Samstag, 25. Juli, in eine große Beach- und Sommerwelt. Start ist um 10 Uhr – gutes Wetter vorausgesetzt, teilen die Betreiber mit. Bei „ Beach & Summer Splash 26“ erwartet die Besucherinnen und Besucher laut Ankündigung Wasserspaß, Action und eine entspannte Urlaubsatmosphäre – und das für die ganze Familie. Den Auftakt des Sommerspaßes bildet der „Arschbombenwettbewerb“ im Sprungbecken. Auf der Freibadwiese wird derweil eine Hüpfburg aufgebaut, werden Glitzertattoos verteilt und gibt es Mitmachaktionen für die jüngsten Gäste. Im Wasser stehen Spiele und Wettbewerbe an, auch ein „Meerjungfrauenschwimmen“ wird angeboten. Und die Deutsche Lebensrettungsgesellschaft (DLRG) veranstaltet einen Schwimmabzeichentag: Besucherinnen und Besucher haben die Möglichkeit, verschiedene Schwimmabzeichen abzulegen und ihre Schwimmfähigkeiten unter fachkundiger Begleitung überprüfen zu lassen. Ab 18 Uhr lockt schließlich die Beach Lounge mit Cocktails, Grillspezialitäten, Beachvolleyball, Strandstühlen und sommerlichen Beats. *red*

„Möhringen feiert“ auf dem Oberdorfplatz

MÖHRINGEN. „Möhringen feiert“ findet am Samstag und Sonntag, 18. und 19. Juli, zum sechsten Mal statt. Am Samstag startet das Bühnenprogramm auf dem Oberdorfplatz um 14 Uhr mit Tanz- und Musikdarbietungen. Ab 19 Uhr sorgt die LEd. Züblin Band für Partystimmung. Den Schlusspunkt des Abends setzt Pila Accendi mit einer Feuershow ab 22.30 Uhr. Der Festsonntag beginnt um 10.30 Uhr mit einem ökumenischen Gottesdienst. Anschließend gibt es wieder ein Bühnenprogramm, das Fest endet um 19 Uhr. An beiden Tagen wird es einen Kinderbereich geben mit Spielmöglichkeiten von Mobifant, Geschichtenerzählern, Kinderschminken, Torwandschießen, VR-Aktion und mehr. Zudem bietet der Musikverein eine Instrumentenvorstellung für Kinder und Jugendliche an. Zudem gibt es eine Tombola. *red*

Noemi Strittmatter stellt in städtischer Galerie aus

OSTFILDERN. In Ostfilderns städtischer Galerie im Scharnhauser Park (Stadthaus) wird am Sonntag, 19. Juli, 11.15 Uhr, die Ausstellung von Noemi Strittmatter eröffnet. Bis zum 6. Oktober stellt die Künstlerin dort unter dem Titel „Sweetspot“ aus. Zur Eröffnung wird OB Christof Bolay die Gäste am Sonntag begrüßen, Hendrik Bündge, der Kurator der Stuttgarter Staatsgalerie, führt in die Ausstellung ein. „Sweetspot“ bezeichnet im Allgemeinen einen optimalen Punkt, an dem eine maximale Wirkung entfaltet wird. Dieser flüchtige Augenblick dient Noemi Strittmatter als Anlass für ihre malerischen Untersuchungen. Sie inszeniert diesen Moment nicht als statisches Ideal, sondern als instabile Konstellation: Figuren sprengen das Format, Formen und Flächen fangen an zu kippen. Zwischen Gegenständlichkeit und Abstraktion entsteht ein Spannungsfeld. *red*

Dichterwettstreit vor dem Mercedes-Benz Museum

BAD CANNSTATT. Das Gipfeltreffen der Wortkunst nennen es die Veranstalter: Findet der Poetry-Slam sonst alle zwei Monate im Wizemann statt, wird dieser einmal pro Jahr als Open-Air-Ausgabe veranstaltet. Am Donnerstag, 23. Juli, ist es wieder so weit: Vor dem Mercedes-Benz Museum in Bad Cannstatt werden die „wortgewaltigsten und erfolgreichsten Poetry-Slammer der Republik“ erwartet. In dieser „Dichterschlacht“ kämpfen Marc Bobzin, Luise Wolff, Kai Bosch, Konrad Moritz und Anne Kalkbrenner um den Titel. Livemusik kommt von Aylin Celik. *red*

Sanierter Mittelweg wird eingeweiht

VAIHINGEN. Am Freitag, 24. Juli, 14 Uhr, wird der neu gestaltete Mittelweg zwischen Dürrlewangstraße und Galileistraße in Dürrlewang eingeweiht. Die wichtige Fuß- und Radwegeverbindung wurde in den vergangenen Monaten umfassend saniert. Der rund vier Meter breite Weg erhielt einen neuen Belag und ein markantes Gestaltungselement mit blauen Wellen im Pflaster. Sitzgelegenheiten sowie ein neu gestalteter zentraler Platz mit Grünflächen, Spiel- und Bewegungsangeboten sowie einer Pergola schaffen mehr Aufenthaltsqualität für alle Generationen. Auf Jugendliche sind Angebote wie der Calisthenics-Bereich, Schaukeln, Sitzmöglichkeiten und Fahrradständer gerichtet. Auch ein bewegungsabhängiges Beleuchtungssystem wurde im Zuge der Sanierung installiert. *red*

Flohmarkt im Dürrlewang-Park

VAIHINGEN. Am Samstag, 18. Juli, findet zwischen 10 und 15 Uhr ein Flohmarkt im Dürrlewang-Park statt. Die Veranstalter kündigen zudem eine Hüpfburg für Kinder sowie ein Essens- und Getränkeangebot durch die lokalen Gewerbetreibenden an. *red*

Busfahrt zur Landesgartenschau

DEGERLOCH. Die Ortsgruppe Degerloch des Schwäbischen Albvereins organisiert auch dieses Jahr eine Busfahrt zur Landesgartenschau, die in diesen Monaten in Ellwangen an der Jagst stattfindet. Am Sonntag, 2. August, ist um 8 Uhr Treffpunkt beim Parkplatz Felix-Dahn-Straße 11 in Degerloch. Es gibt noch freie Plätze, Anmeldung bei Roland Luther (Tel. 0 71 51 / 2 37 20 und per E-Mail: roland.luther@t-online.de) oder Margret Wurster (Tel. 0 79 46 / 9 48 62 22, E-Mail: ciaoroma2001@web.de). *red*

Mitmachwochenende bei neuem Gartenprojekt

VAIHINGEN. Hinter der Kirche Christus König in Vaihingen ist ein Garten, der bisher kaum genutzt wird. Das soll sich ändern: Mit dem Projekt Orto entsteht dort ein offener Garten. Dafür muss dieser jedoch erst gestaltet werden, drei Termine im Juli, August und September sind dafür angesetzt. Das erste Mitmachwochenende findet am 18./19. Juli, jeweils von 11 bis 19 Uhr, statt. Im Garten soll ein Raum entstehen, der für alle da ist, unabhängig von Alter, Herkunft und Religion. Wer mitmachen will, schaut an diesem Mitmachwochenende einfach vorbei. *red*

WEINMANN EINRICHTUNGEN
KÜCHENFACHGESCHÄFT | SCHREINEREI
Mühlbachstr. 8-12 | 70794 Filderstadt
Öffnungszeiten:
Mo-Fr 08:30-12:30 Uhr, 14:00-18:00 Uhr
Küchen- und Gerätetechnik
Küchenrenovierungen mit Geräte-, Spülen- und Arbeitsplattentausch
Vinyl-und Parkettbodenverlegung
Einbau- und Dachschrägen-Schränke nach Maß
Einbruchschutz, Türelemente, Schiebetüren in Holz und Glas
Büro- und Praxiseinrichtungen, Empfangstheken
0711 774477 | www.weinmann-einrichtungen.de

Co-Design®
Zentrum für Türen & Fenster
Ihre Renovierungsprofis!
Von der Planung bis zur Montage alles aus einer Hand.
Rufen Sie an, oder besuchen Sie unsere große Ausstellung!
Sielminger Str. 64
70771 LE.-Stetten
Tel.0711-7674044
• Türen • Vordächer
• Fenster • Dachfenster
• Rollläden • Garagentore
info@co-design.net www.co-design.net

Kostenlose 24h-Hotline 0800 177 2000
BENZ ROHRREINIGUNG
www.benz-rohrreinigung.de

bad&heizung®
GARANTIERT LEBENSQUALITÄT
ALBER
Otto-Lilienthal-Straße 22 · 70794 Filderstadt
Tel.: (0711) 70 01 20-0 · www.alber-filderstadt.de

• ELEKTROTECHNIK
• SMART HOME / KNX
• PHOTOVOLTAIK
• E-MOBILITÄT
Fi-Da
Fi-Da GmbH • Tel. 07 11/70 11 12 • www.fi-da.de

Fassaden-Fachbetrieb
Wärme-Isolierputze | Nass- und Trockenputz
Fassadenanstriche | Gerüstbau | Malerarbeiten
SCHÖLLKOPF
Stukkateur Meisterbetrieb
70794 Filderstadt | 0711 77 14 76
info@schoellkopf-stukkateur.de

LINK IMMOBILIEN
IMMER EINE GUTE ENTSCHEIDUNG.
Ihr Profi-Makler auf den Fildern.
Tel.: 0711 - 933 411 50 | www.link-immobilien.info

„Energiewende? – Machen wir!“

Alber bad&heizung: Photovoltaik, Wärmepumpe, Wallbox – jetzt alles aus einer Hand.

Alber bad&heizung hat sich zum Komplettanbieter rund umd die moderne Haustechnik entwickelt. Foto: z

FILDERSTADT. Die Alber GmbH bad&heizung, bekannt für zuverlässige Leistungen in den Bereichen Sanitär und Heizung, geht einen großen Schritt in Richtung Zukunft: Mit der Erweiterung der firmeneigenen Elektroabteilung wird das Unternehmen zum Komplettanbieter rund um die moderne Haustechnik.

„Viele Hausbesitzer stehen heute vor der Herausforderung, ihre Energieversorgung nachhaltig und effizient zu gestalten – und verlieren sich zwischen verschiedenen Anbietern“, erklärt Geschäftsführer Rolf Bopp. „Wir bieten ab sofort eine ganzheitliche Lösung: von der Photovoltaikanlage mit Stromspeicher über die Wärmepumpe bis zur Ladestation für das E-Auto. Unsere Kunden bekommen maßgeschneiderte Konzepte zur Energieeinsparung.

Damit schaffen wir einen echten Mehrwert für Mensch, Umwelt und Geldbeutel.“

Komplettlösung durch eigene Fachkräfte

Dank der wachsenden Elektroabteilung können Planung, Installation und Wartung nun, vollständig aus einer Hand erfolgen – perfekt aufeinander abgestimmt und professionell umgesetzt.

„Wir begleiten unsere Kundschaft einfach, schnell und effizient: von der Beratung zu Energiethemen, über die Inbetriebnahme, bis hin zum Kundendienst“ verspricht Elektromeister Stefan Zieglerski.

Das ganzheitliche Konzept hat Tradition bei Alber bad&heizung, im Sanitärbereich setzt das Unternehmen schon lange auf die Komplett-Badrenovierung aus einer Hand mit garantiertem Festpreis und Fertigstellungstermin.

„Dadurch sparen unsere Kunden Zeit, Koordinationsaufwand und neben langfristigen Energiekosten vor allem viele Nerven.“

Die Energiewende verändert, wie wir leben, bauen und denken. Mit über 60 Jahren Erfahrung im Bereich Sanitär und Heizung und einem starken Team aus Sanitär- und Heizungsfachleuten, Klima- und Elektrotechnikern ist Alber bad&heizung bestens aufgestellt für diese Herausforderung. „Wir setzen auf moderne Technik - damit wollen wir mit unseren Kunden gemeinsam den Schritt in eine nachhaltige und kostengünstige Zukunft gehen,“ so Rolf Bopp.

Jetzt beraten lassen und durchstarten

Ob Neubau, Sanierung oder Modernisierung: Wer in die Zukunft investieren möchte, findet in Alber bad&heizung einen kompetenten Partner. Interessierte können sich ab sofort zu Fördermöglichkeiten, innovativen Energiesystemen und Komplettlösungen informieren – persönlich, telefonisch oder online.

Kontakt

Alber GmbH
bad&heizung

Otto-Lilienthal-Str. 22
70794 Filderstadt

Tel. 07 11 / 70 01 20-0
info@alber-filderstadt.de
www.alber-filderstadt.de

• Licht & Leuchten • Lampenschirme
• Elektro-Hausgeräte • Kundendienst
• Zubehör • Ersatzteile • Leuchtmittel
• Elektroinstallation
• E-Check • EDV-Vernetzung
• Ladestationen für E-Mobilität
RAFF
ELEKTROFACHGESCHÄFT GmbH
Hauptstr. 50
70771 L.-Echterdingen
www.elektro-raff.de
fon 0711-79 28 88
fax 0711-79 14 90
info@elektro-raff.de
P im Hof

Ihr freundlicher Umzugsdienstleister aus L.-Echterdingen
ADER Umzüge
• Umzüge und Transporte (Deutschland und EU)
• Einpackservice, Lampeninstallation
• Montage von Neu- und Gebrauchtmöbeln
• Entrümpeln und Entsorgen von Sperrmüll
info@ader-umzuege.de 0711 3151 8117

WOHNHANDWERK
Schanbacher
BETRETEN SIE DEN UNTERSCHIED!
SEIT 1968
BÖDEN - WÄNDE - MÖBEL
VERWALTUNG & AUSSTELLUNG
Turnackerstraße 62
70794 Filderstadt-Bernhausen
Tel.: 0711 700 136 0
SHOWROOM
Wolf-Hirth-Straße 3
71034 Böblingen-Hulb
Tel.: 07031 209 808 0
info@schanbachergmbh.de | www.schanbachergmbh.de

Schäfer & Gerbert GmbH
Filderstadt-Sielmingen
Adam-Opel-Straße 10/1
Telefon (0 71 58) 84 42
www.schaefer-gerbert.de
Rollladen, Jalousien, Markisen, Innenbeschattung, Garagentorantriebe, Fliegengitter, Klappläden

Immobilien allgemein

Stuttgart - Bad Cannstatt

Kommen Sie vorbei - wir beraten Sie gern: Teinacher Str. 3, Bad Cannstatt, Sa-So 10.00 - 11.45 Uhr Projektleiterin: B. Lohmann-Eitel, 0163 5 80 23 92, l ohmann-eitel@layher-wohnbau.de

Wohnbau Layher GmbH & Co. KG
Riedstraße 1
74354 Besigheim
Tel. 07143 - 8055 0
info@layher-wohnbau.de
www.layher-wohnbau.de

Freundlich und kompetent

Sichern Sie sich jetzt:
* den bestmöglichen Preis
* eine sichere und schnelle Abwicklung
* eine kostenfreie Werteinschätzung
Rufen Sie gleich an!

gut Immobilien GmbH
Große Falterstraße 101
70597 Stuttgart
Tel +49 711 72209030
Fax +49 711 72209031
info@gutimmo.de
www.gutimmo.de

ETW VERKÄUFE

Renningen 3 Zi.-Whg. 62 m², gr. BLK, EBK, Fahrradraum, Keller, Waschküche, Stpl., 249.000 Euro ☎ 07159 / 901189

HÄUSER VERKÄUFE

S-Möhringen: Herrlicher Garten

Noch 1 DHH Haus frei: Mit viel Platz für die ganze Familie. 6 Zi., 178 m² Wfl., **660 m² Grundstück,** GEG2024/ LWWP/A+ Schlüsselfertig: € 1.288.592,- **Mit GROSSEM Garten gut Immobilien GmbH, 071172209030**

Online-ID: GXBP95

Thomashardt: Ruhige Randlage

Offene Bes. So. 19.07. von 11-12 Uhr:
Adr: Blumenstr. 28 (Baul. li. von Haus Nr. 24) Modernes EFH, 6 Zi., 143 m² Wfl., 361 m² Grdst., GEG 2024/LWWP/ A+. Schlüsselfertig: € 760.996,- **gut Immobilien GmbH, 0711 72209030**

Online-ID: GYLHDY

Ehningen: Sonnig und großzügig

"Attraktives 2-Familien-Architektenhaus" 217 m² Wohnfläche, 459 m² Grundstück, 7,5 Zimmer, ELW, Garage. VB: 106.40 kWh/m²a, D, Gas, Bj. 1989. Kaufpreis: 780.000,-
gut Immobilien GmbH, 071172209030

Online-ID: GXBP8V

Gärtringen: Noch 1 Haus frei

Wohnen auf 2 Ebenen und viel Platz für die Familie. Stilvolle DHH. 6 Zimmer, 146 m² Wfl., 237 m² Grdst., Garage mgl., GEG2024/LWWP/A+. Schlüsselfertig: € 798.000,-
gut Immobilien GmbH, 071172209031

Online-ID: GXBP8S

Gärtringen: Kommen Sie vorbei!

Offene Bes. So 19.7. von 10-11 Uhr:
Adr: Bertolt-Brecht-Weg 14 (rechts von Haus 16) Neubau-DHH, 6 Zi., 157 m² Wfl., 226 m² Grdst., GEG 2024/ LWWP/A+ Schlüsselfertig: € 837.633,- **gut Immobilien GmbH, 071172209030**

Online-ID: GYXHHR

Gärtringen: Kommen Sie vorbei!

Offene Bes. So 19.7. von 10-11 Uhr:
Adr: Bertolt-Brecht-Weg 14 (rechts von Haus 16) Neubau-DHH, 6 Zi. 157 m² Wfl., 226 m² Grdst., GEG 2024/ LWWP/A+ Schlüsselfertig: € 837.633,- **gut Immobilien GmbH, 071172209030**

Online-ID: GYXHHR

Jugendstilvilla in 72236 Balingen

BJ. 1913, Wfl. 351 m², 10 Zi., EBK, Garage, KP 895.000 €, zzgl. 3,57% Prov. inkl. MwSt., Denkmalschutz = ohne Energieausweis, Pellet, VON POLL IMMOBILIEN BALINGEN, 07433-3081210, balingen@von-poll.com

Online-ID: GXBPGF

Wohnhaus in 78628 Rottweil

3 Wohneinheiten, Wfl. 322 m², 11,5 Zi., KP 1.178.000 € zzgl. 3,57% Prov. inkl. MwSt., Verbrauchsausweis, Fernwärme, Bj. 2003, Energieeffizienzklasse D, 101,80 kWh/m²a, VON POLL IMMOBILIEN BALINGEN, 07433-3081210

Online-ID: GXS6V8

Von Privat. Neuw. Bungalow Nähe Bad Wurzach Bj. 2016. 2024 kernsaniert. Rollstuhlgerecht, KFW70, Gas FBH, Klima, PV, Doppelgarage, 108 m², 577 m² Grund, 2 SZ, Bad, Gäste WC, EBK, Wohn/ Esszi. hochw. ausgestattet. € 519.000 ✉ multimatic@t-online.de

Kaufe Haus / Wohnung von privat Raum Stuttgart und Esslingen Tel. 01636993568

GRUNDSTÜCKE VERKÄUFE

Verkaufe schönes Wochenendgrundstück, in 71384 Weinstadt-Baach 11000 m², Preis 15.000 € ivgusi@yahoo.com ☎ 0151-57347018

IMMOBILIEN-GESUCHE

ETW KAUFGESUCHE

3-Zi.-Wohnung

Suche Eigentumswohnung von privat: Tel.: 0711/44706909

5-Zi.-Wohnung

5 Zi. Wohnung / Haus für Familie mit 3 Kinder, ab 110 m², Österfeld, Kaltental, Dachswald, Sonnenberg bis 750.000,- € ✆ 0171/2750613

HÄUSER KAUFGESUCHE

1–2-Familienhäuser

Privat: Suche Haus ☎ 07152 3079848

Familie (2 Kinder) sucht **Haus/Whg. (ca. 5 Zi.) zum Kauf.** Gerne in Bad Cannstatt, Esslingen u. Umgebung. ☎ 01575-0768094

GRUNDSTÜCKE KAUFGESUCHE

Baugrundstücke/Abbruchhäuser
Bauträger kauft gegen Höchstgebot.
Notarielle Abwicklung sofort!
Zahlung innerh. von 2 Wochen mögl.!
PBI **Tel.: 07023 / 7 49 20**
info@pbi-bissingen.de

ABKÜRZUNGEN IMMOBILIEN

a	= Ar (100m²)	KP	= Kaufpreis
Bj.	= Baujahr	NB	= Neubau
bzb.	= beziehbar	NK	= Nebenkosten
DG	= Dachgeschoss	n. V.	= nach Vereinbarung
DHH	= Doppelhaushälfte	Nfl.	= Nutzfläche
Du.	= Dusche	OG	= Obergeschoss
EBK	= Einbauküche	REH	= Reiheneckhaus
EFH	= Einfamilienhaus	RMH	= Reihenmittelhaus
EG	= Erdgeschoss	Stpl.	= Stellplatz
ELW	= Einliegerwohnung	TG	= Tiefgarage
ETW	= Eigentumswohnung	TG-Stpl.	= Tiefgaragenstellplatz
FH/FHS	= Familienhaus	UG	= Untergeschoss
FP	= Festpreis	VB/VHB	= Verhandlungsbasis
Grd.	= Grundstück	VK/VKP	= Verkaufspreis
Grg.	= Garage	WE	= Wohneinheit
HMS	= Hausmeisterservice	Wfl.	= Wohnfläche
HV	= Hausverwaltung	ZH	= Zentralheizung
HHL	= Halbhöhenlage	ZW	= Zimmer-Wohnung

Gebäudenergiegesetz (GEG 2020)
Mögliche Abkürzungen der Pflichtangaben für den Immobilien- und Mietmarkt

Art des Energieausweises
BA = Energiebedarfsausweis
VA = Energieverbrauchsausweis

Energiebedarfs- oder Energieverbrauchswerte
in kWh/(m² a), z. B. 72 kWh/(m² a)

Energieträger der Heizung/HZG

BHKW	= Blockheizkraftwerk
Gas	= Erdgas
EGL	= Erdgas leicht
EGS	= Erdgas schwer
EW	= Erdwärme
EE	= Erneuerbare Energieträger
FW	= Fernwärme
FWD	= Fernwärme Dampf
FS	= Flüssiggas
Öl	= Heizöl
Holz	= Holz
HSchn.	= Holz Hackschnitzel
Ko	= Kohle
LWP	= Luftwärmepumpe
NW	= Nahwärme
Pellet	= Pelletheizung
Solar	= Solarheizung
S	= Strom
WL	= Wärmelieferung
Elek. Boil.	= Warmwasser über Elektroboiler

Weitere Abkürzungen zum Energieausweis

Bj.	= Baujahr
A+ bis H	= Energieeffizienzklasse
EB-W	= Endenergiebedarf für Wärme
EV-W	= Endenergieverbrauch für Wärme
EB-S	= Endenergiebedarf für Strom
EV-S	= Endenergieverbrauch für Strom

Alle Angaben ohne Anspruch auf juristische Gewähr und Vollständigkeit.
www.stuttgarter-wochenblatt.de

VERMIETUNGEN

Besigheim - Luisen Höfe

Mieten Sie Ihre Traumwohnung in Besigheim - der schönsten Weinstadt Deutschlands. Wir beraten Sie gern: Frau Jeric vermietung@layher-wohnung.de

Wohnbau Layher GmbH & Co. KG
Riedstraße 1
74354 Besigheim
Tel. 07143 - 8055 0
www.layher-wohnbau.de/
besigheim-luisenhoefe

Plochingen 3,5 Zi-Whg., 84m², 5min z. Bhf, Blk., sep.WC, Keller, Fahrrr., KM 700 € + NK 170 € + KT 3 MM, Stellpl. 30 € ✉ unter ZZ 724156 an SWMN GmbH, Postfach 10 44 27, 70039 Stuttgart oder chiffre@swm-network.de

Möblierter Wohnraum

Möbl. Zi., an Herrn, NR ☎ 0711-864418

2-Zi.-Wohnung

S-Bad-Cannstatt, Kurpark Nähe, 2-ZW, ca. 64m², 1. OG, EBK, Blk., S/U-Bahn, frei. KM + TG + NK.
✉ **unter ZZ209591 an SWMN GmbH, Postfach 10 44 27, 70039 Stuttgart oder chiffre@swm-network.de**

2 Zi-Whg., S-Ost, 53 m², frei ab 01.09.26, EBK, teilmöbl., KM 950 € + NK 100 € + 2 MM KT.
✉ otgar@wagenblast.de

Fellbach-Schmiden 2-Zi.-Whg. 53 m², EBK, KM 555,- € + NK 150,- € + KT 1110,- €, Betriebskosten 120,- € gute ÖPNV, ✉ unter ZZ209587 an SWMN GmbH, Postfach 10 44 27, 70039 Stuttgart oder chiffre@swm-network.de

70329, 2 ½ Zi.-Whg. zu verm., 53m², EBK, Terrasse, frei. ☎ 0711/ 42 65 64

2 Zimmer-Einliegerwohnung mit Gartennutzung in großem Einfamilienhaus, Baujahr 1968, in Zuffenhausen am Stadtpark zu vermieten. Separater Zugang von der Straßenseite. Wohnfläche ca. 75 m². Küche, Bad mit Dusche, Abstellraum. Kaltmiete 750 € + Nebenkosten. Einzugstermin nach Absprache. ✉ unter ZZ209596 an SWMN GmbH, Postfach 10 44 27, 70039 Stuttgart oder chiffre@swm-network.de

3-Zi.-Wohnung

S-Stammheim 3-Zi.Whg. ca. 85 m², TL-Bad, ohne EBK, ohne BLK, KM 880,-€ + NK ca. 70,-€ + 3 MM KT, Stpl. 35,- €, frei ab 1.7.26.
✉ unter ZZ209609 an SWMN GmbH, Postfach 10 44 27, 70039 Stuttgart oder chiffre@swm-network.de

GRUNDSTÜCKE VERPACHTUNGEN

Zwei Garten zu verpachten in Feuerbach. ☎ 0152-24560304

Kauf vor Ort
Weil deine Stadt alles hat.
Jetzt die Online- & Lieferservices ihrer lokalen Fachgeschäfte nutzen!

MIETGESUCHE

Nettes Paar sucht helle 2-3 Zimmerwohnung in Stuttgart Süd, West, Mitte, Ost **mit Balkon** und bisschen Grün ums Haus. **Warmmiete bis 1.000€**, ca. **60m².** ☎ 0176/95808134

Online-ID: 7023914

Ruhiges Zuhause in Stuttgart gesucht 31-jährige Kindheitspädagogin (unbefristetes Anstellungsverhältnis) sucht eine 2,5–3-Zimmer-Wohnung in Stuttgart ab ca. 60 m² mit Balkon oder Terrasse bis 1.200€ Warmmiete. Bevorzugt in Stuttgart-Ost oder in Stuttgart-West. Einzug flexibel. Ruhig, ordentlich, NR und mit gepflegtem BKH-Kater.

☎ 0176 61998968
✉ karina.materi@web.de

Online-ID: 7023927

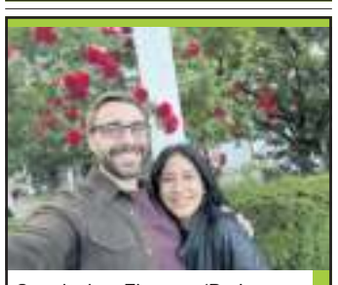

Spanisches Ehepaar (Dr.-Ing. Bosch, unbefristet & Ärztin), Baby erwartet, sucht 4-Zi.-Whg. ab 90 m² mit Balkon u. Stellplatz in S-Süd/Vaih./Degerloch bis ca. 1.500 € WM.
☎ 0152/55936033
✉ cristinosalcines@gmail.com

Online-ID: 7023911

Suche kl. Whg. ca. 40 m² , in S-West u. Umgebung, WBS vorh., NR, k. HT, WM bis 500 € ✆ 0173 - 311 20 06

3-Zi.-Wohnung

Informatiker (37, keine Haustiere, unbefristet angestellt) **sucht gepflegte 2,5- bis 3,5-Zimmer-Whg,** bevorzugt in Vaihingen, Süd, West oder Mitte, bis 1.200 € KM. EBK und Balkon/ Terrasse erwünscht.
E-Mail: w@benleb.de

Langfristiges Zuhause gesucht Studienrat (52, NR, o. Haustiere) sucht eine ruhige 3-4-Zi-Whg. ab 70 m² bis 1.300 € kalt. Bevorzugt Weilimdorf/Gerlingen, Nähe U6. 0163/7597786,Whg_26@gmx.de

Online-ID: 7023929

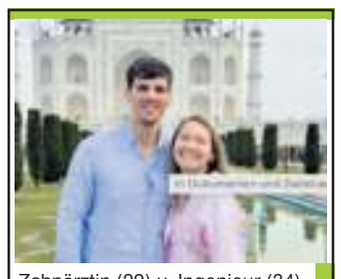

Zahnärztin (29) u. Ingenieur (34), beide unbefristet angestellt, suchen 3–4-Zi.-Whg. ab 80 m² mit Balkon/Garten in S-Süd/ West/ Nord/ Ost. Tel. 0152 29574876

Online-ID: 7023894

Promovierter Referent Ministerium: Keine HT, NR, bietet Unterstützung bei Hausverw., sucht 2 ruhige, helle Whg. 3 Zi (ab 70m²) und 2 Zi (ab 30 m²) in unmiba Nähe zueinander in Stgt. Bis gesamt 1.700 EUR WM, jew. mit Balkon, EBK u. Keller. Lage ruhig, grün, Nähe U-Bahn. Zuschriften bitte ✉ **unter ZZ209605 an SWMN GmbH, Postfach 10 44 27, 70039 Stuttgart oder chiffre@swm-network.de**

Wenn die KI im Auto mit dir spricht

VORSTELLUNG Schnelles Laden, cleverer Sprachassistent: Der Polestar 3 pusht die Batterie künftig mit moderner 800-Volt-Technik und integriert Google Gemini.

Die Basisversion des Polestar 3 mit Elektro-Motor im Heck startet bei 78.900 Euro. Foto: Polestar

STUTTGART/ASCHAU. Polestar zählt zu den wenigen Herstellern, die sich vollständig der Elektromobilität verschrieben haben. Die Strategie scheint aufzugehen: Im Vorjahr steigerte der Hersteller den weltweiten Absatz auf 60.119 Fahrzeuge – ein Plus von 34 Prozent und das bislang beste Ergebnis der Unternehmensgeschichte. Mit dem überarbeiteten Polestar 3, einem Premium-SUV soll dieser Kurs fortgesetzt werden.

Das große Elektro-SUV der schwedisch-chinesischen Marke, das erst Ende 2022 seine Premiere feierte, erhält dazu eine moderne 800-Volt-Ladearchitektur – und wird zugleich zu einem der ersten Serienfahrzeuge, in denen Google Gemini als künstliche Intelligenz Einzug hält. Was das bedeutet? Der Schwerpunkt der Innovation wechselt von der Hardware in die Welt der Software.

Die Einstiegsvariante heißt Polestar 3 Rear-Motor. Sie ersetzt den bisherigen Long Range Single Motor und kombiniert einen 245 kW (333 PS) starken Elektromotor an der Hinterachse mit einem 92-kWh-Akku, was für über 600 km reichen soll. Die Beschleunigung auf Tempo 100 erfolgt in 6,5 Sekunden, der Wagen läuft bis zu 210 km/h schnell. Die Performance-Modelle können das noch schneller, nach unseren Eindrücken ist das nur heckgetriebene Modell ausreichend.

Die Zahlen allein erzählen jedoch nur einen Teil der Geschichte. Entscheidend ist, dass der Polestar 3 nach Angaben des Unternehmens technisch umfassend weiterentwickelt wurde und so deutlich moderner sein soll, als es seine äußerlich nahezu unveränderte Karosserie vermuten lässt.

Blicken wir zum Beispiel auf die neue 800-Volt-Architektur. Viele Elektrofahrzeuge arbeiten immer mit 400 Volt, Polestar verdoppelt die Systemspannung. Das reduziert elektrische Verluste, senkt die Wärmeentwicklung und soll höhere Ladeleistungen ermöglichen. Die bisherige Ladegrenze von 250 kW wird auf bis zu 350 kW angehoben. Unter optimalen Bedingungen lädt die Batterie dadurch innerhalb von rund 22 Minuten von zehn auf achtzig Prozent. Die neue Rear-Motor-Version erreicht Ladeleistungen von bis zu 310 kW.

Für Langstreckenfahrer – dafür scheint der Polestar 3 prädestiniert – dürfte dies wichtiger sein als jeder zusätzliche Kilometer Reichweite. Die nutzbare Akkugröße verliert bei kürzer werdenden Ladepausen an Bedeutung. Der Hersteller verspricht zudem eine höhere Gesamteffizienz des Fahrzeugs, Polestar spricht von einer optimierten Energienutzung. Damit rückt der Polestar 3 in eine Liga auf, die bislang vor allem von Porsche, Hyundai, Kia oder Lucid geprägt wurde.

Parallel erhält das Fahrzeug eine aktualisierte Rechnerarchitektur. Ein neuer Zentralprozessor (Basis: Nvidia Drive AGX Orin) vervielfache die verfügbare Rechenleistung, freut sich Polestar. Die zusätzliche Kapazität werde benötigt, um Assistenzsysteme, Sensorik, Navigation und Infotainment enger zu verknüpfen. Und sie dient als Grundlage für die Integration von Google Gemini.

Polestar gehört seit Jahren zu den Partnern von Google. Navigation, App-Ökosystem und Sprachsteuerung laufen direkt über Android Automotive. Mit Gemini wird die nächste Entwicklungsstufe gezündet. Der bisherige Sprachassistent entwickelt sich zu einer kontextbezogenen künstlichen Intelligenz, die natürliche Sprache versteht und Informationen aus verschiedenen Quellen zusammenführen kann.

Der Unterschied erscheint unscheinbar, ist aber grundlegend. Bislang musste man konkrete Befehle formulieren, künftig sollen komplexe Anfragen möglich sein. Wer etwa mitteilt, am nächsten Morgen nach Hamburg fahren zu wollen und möglichst wenig Ladezeit einzuplanen, erhält eine auf Route, Batteriestand, Verkehrs- oder Wetterlage und persönliche Präferenzen abgestimmte Empfehlung. Gerne mit dem Wunsch nach Vorlieben beim Mittagessen versehen.

Das Fahrzeug, respektive Google Gemini, reagiert nicht mehr nur auf einzelne Kommandos, sondern versteht Zusammenhänge und textliche Kontexte, wird bei Bedarf zur Plaudertasche oder Quasselstrippe. Das Auto nähert sich damit einem Konzept an, das bislang Smartphones vorbehalten war: ein digitaler Begleiter, hier aber auf vier Rädern. Alles das soll natürlicher, intuitiver, weniger technisch wirken. Obwohl viel mehr Technik im Hintergrund am Werk ist!

Ebenso bemerkenswert bleibt die fahrdynamische Ausrichtung des Polestar 3. Viele elektrische Luxus-SUV setzen auf Komfort, Polestar versteht sich innerhalb des Geely-Konzerns seit jeher als sportlichere Alternative. Das zeigt die Auslegung.

Trotz eines Leergewichts von deutlich mehr als zweieinhalb Tonnen zeigt sich der Polestar 3 ungewöhnlich agil. Eine präzise Lenkung, die hinterachsbetonte Auslegung des Antriebs (beim Rear-Motor) und die knackig-akkurate Abstimmung verleihen dem SUV ein für seine Größe erstaunlich leichtfüßiges Fahrverhalten, was wir bei Tests auf den kurvigen Straßen im bayerischen Chiemgau buchstäblich erfahren haben.

Unser Fazit: Der neue Polestar 3 steht 2026 exemplarisch für die aktuelle Entwicklung der Autoindustrie. Klassische Disziplinen – Fahrwerk, Leistung, Reichweite und Ladegeschwindigkeit – haben (noch) nicht ausgespielt. Immer entscheidender wird die Qualität der Software. Mit der Kombination aus 800-Volt-Technik, neuer Rechnerarchitektur und Google Gemini setzt Polestar da eine zukunftsweisende Wegmarke. Das Auto von morgen soll fahren – und mit allen, die drin sitzen, auch kommunizieren. *rab*

Autogramm: Polestar 3 Rear-Motor

Motor und Antrieb: E-Motor an Hinterachse, Eingang-Automatik
Leistung: 245 kW/333 PS
Max. Drehmoment: 480 Nm
Maße (L x B x H): 4,90 m x 1,96 m x 1,62 m
0–100km/h: 6,5 s
Höchstgeschwindigkeit: 210 km/h
Reichweite nach WLTP : 604 km
Verbrauch nach WLTP: 17,7 kWh/100 km
Akku (brutto): 92 kWh
Ladeleistung (DC/AC): 310 kW/11 kW
Ladezeit von 10 auf 80 Prozent: 22 Minuten
Kofferraumvolumen: 484–1411 l
Leergewicht: 2315 kg
Basispreis: 78.900 Euro
www.polestar.de

Anzeigen

AUTOMARKT ALLGEMEIN

Barankauf Alle Fahrzeuge auch Unfall / defekte. **Immer ereichbar** ☎ 0711 - 46 922 796 KFZ-Händler

ADH-Bar-Ankaufservice, ☎ 0 71 41/92 06 06, Kfz.-Hdl.

WIR KAUFEN IHR AUTO! ☎ 0 71 46 / 2 85 68 22

Ankauf aller PKWs u. Reisemobile.Jedes Alter. Fa. MAX ☎ 0711/8283706

A N K A U F gepflegter Fahrzeuge !! Alle Marken & Modelle! Limousinen-Sportwagen-Cabrios-Coupés-SUVs-Vans-Wohn-/Camping-/&Reisemobile Old-&Youngtimer!☎ 0711-3424 7363 Email: info@auto-schwab-fellbach.de

Pfadfinder im **Großstadtdschungel.** www.stuttgarter-wochenblatt.de

AUDI

Kaufgesuche Audi

Barankauf Alle Fahrzeuge auch Unfall / defekte. **Immer ereichbar** ☎ 0711 - 46 922 796 KFZ-Händler

WIR KAUFEN IHR AUTO! ☎ 0 71 46 / 2 85 68 22

Kaufe bar alle Autos auch Unfall und defekte. Tgl. unter ☎ **0711/93596254**

BMW

Kaufgesuche BMW

Barankauf Alle Fahrzeuge auch Unfall / defekte. **Immer ereichbar** ☎ 0711 - 46 922 796 KFZ-Händler

WIR KAUFEN IHR AUTO! ☎ 0 71 46 / 2 85 68 22

CITROEN

Kaufgesuche Citroen

Barankauf Alle Fahrzeuge auch Unfall / defekte. **Immer ereichbar** ☎ 0711 - 46 922 796 KFZ-Händler

FORD

Kaufgesuche Ford

Barankauf Alle Fahrzeuge auch Unfall / defekte. **Immer ereichbar** ☎ 0711 - 46 922 796 KFZ-Händler

HYUNDAI

Kaufgesuche Hyundai

Barankauf Alle Fahrzeuge auch Unfall / defekte. **Immer ereichbar** ☎ 0711 - 46 922 796 KFZ-Händler

MERCEDES

EQB 300, Mod. 2025, 10.000 km,Topausst., € 37.790.– mtl. Rate € 399.– o. Anz. **B180,** auch Automatik, ab € 7.990.-, mtl. Rate € 399.- o. Anz., **EQV300** lang, 74.000 km, Topausst., € 37.890.– €, **Auto-Hinner GmbH, 71634 Ludwigsburg, Teinacher Str. 13, Tel. (0171)6840689, www.auto-hinner.de**

SLK 200 Kompressor, 66 Tkm, Top Zustand, 12.500,- €, ☎0172/7667869

Kaufgesuche Mercedes

Barankauf Alle Fahrzeuge auch Unfall / defekte. **Immer ereichbar** ☎ 0711 - 46 922 796 KFZ-Händler

WIR KAUFEN IHR AUTO! ☎ 0 71 46 / 2 85 68 22

A N K A U F gepflegter MERCEDES !! Alle Marken & Modelle! Limousinen-Sportwagen-Cabrios-Coupés-SUVs-Vans-Wohn-/Camping-/&Reisemobile Old-&Youngtimer!☎ 0711-3424 7363 Email: info@auto-schwab-fellbach.de

Kaufe bar alle Autos auch Unfall und defekte. Tgl. unter ☎ **0711/93596254**

MINI

Cooper S works, Topausstattung, Automatik, € 18.990.-, mtl. Rate € 289.- o. Anz. **Auto-Hinner GmbH, 71634 Ludwigsburg, Teinacher Str. 13, Tel. (0171)6840689, www.auto-hinner.de**

OPEL

Corsa, Automatik, 74.000 km, € 4.850.-. **Auto-Hinner GmbH, 71634 Ludwigsburg, Teinacher Str. 13, Tel. (0171)6840689, www.auto-hinner.de**

Kaufgesuche Opel

Barankauf Alle Fahrzeuge auch Unfall / defekte. **Immer ereichbar** ☎ 0711 - 46 922 796 KFZ-Händler

PEUGEOT

Kaufgesuche Peugeot

WIR KAUFEN IHR AUTO! ☎ 0 71 46 / 2 85 68 22

SKODA

Kodiak, Automatik, Diesel, Topausst. € 22.990.–, mtl. Rate € 299.– o. Anz. **Auto-Hinner GmbH, 71634 Ludwigsburg, Teinacher Str. 13, Tel. (0 171) 6 84 06 89, www.auto-hinner.de**

SMART

Kaufgesuche Smart

Kaufe Smart ab 2016 ☎ 0171-1411117

TOYOTA

Kaufgesuche Toyota

Barankauf Alle Fahrzeuge auch Unfall / defekte. **Immer ereichbar** ☎ 0711 - 46 922 796 KFZ-Händler

VOLKSWAGEN

Kaufgesuche Volkswagen

WIR KAUFEN IHR AUTO! ☎ 0 71 46 / 2 85 68 22

Kaufe bar alle Autos auch Unfall und defekte. Tgl. unter ☎ **0711/93596254**

Barankauf Alle Fahrzeuge auch Unfall / defekte. **Immer ereichbar** ☎ 0711 - 46 922 796 KFZ-Händler

SONSTIGE PKW

Kaufgesuche Sonstige PKW

Kaufe bar alle Autos auch Unfall und defekte. Tgl. unter ☎ **0711/93596254**

MOTORRAD

Kaufgesuche

Suche alte Vespa, Moped, Motorrad auch, rostig, zerlegt, unfall usw. bitte alles anbieten!!! 0160/93883574 HU3@gmx.de

WOHNWAGEN

Kaufgesuche Wohnwagen

Kaufe Wohnwagen ab Bj. 2000/2026 evtl. m. Abbau auf jedem Campingplatz im Umkreis 800 km. Fa. Claus Koch Wohnwagenvertrieb ☎ 0171/8183623

Kaufe Wohnwagen aller Art, Zustand egal, auch von Camping. ☎ 07181/994 64 65 ✆ 0174-775 52 63

Wowa Ankauf 0711/8283706 Fa. Max

WOHNMOBILE

Kaufgesuche Wohnmobile

WIR KAUFEN IHR WOHNMOBIL! ☎ 0 71 46 / 2 85 68 22

Wir kaufen gepflegte Wohn & Reisemobile aller Klassen! ☎ 0711-3424 7363 info@auto-schwab-fellbach.de

Junge und alte Wohnmobile kauft MAX Caravane ☎ 0711 / 8283706

Kaufe Wohnmobile + Wohnwagen 0 39 44 - 3 61 60 www.wm-aw.de Fa.

Kauf vor Ort

Weil deine Stadt alles hat.

Jetzt die Online- & Lieferservices ihrer lokalen Fachgeschäfte nutzen!

ABKÜRZUNGEN AUTO

ABS	= Antiblockiersystem	i. A.	= im Auftrag
AHK	= Anhängerkupplung	JW	= Jahreswagen
ASR	= Antriebsschlupfregelung	Kat	= Katalysator
ATG	= Austauschgetriebe	Kfz-Hdl.	= Kraftfahrzeug-Händler
ATM	= Austauschmotor	kUAm.	= kein USt.-Ausweis mögl.
AU	= Abgasuntersuchung	§ 25 a StG	= § 25 a Umsatzsteuergesetz
BC	= Bordcomputer	NP	= Neupreis = unverbindl. Preisempfehlung
Color	= getönte Scheiben		
ESP	= el. Stabilitäts-Programm	RC	= Radio/Cassette
eSSD	= elektrisches Stahlschiebedach	Servo	= Servolenkung
		SSD	= Stahlschiebedach
el. FH	= elektr. Fensterheber	VB	= Verhandlungsbasis
EZ	= Erstzulassung	VS	= Verhandlungssache
G-Kat	= geregelter Katalysator	WSG	= Wärmeschutzglas
GSD	= Glasschiebedach	ZV	= Zentralverriegelung

IHRE BESTATTUNGSDIENSTE

Die Mitglieder des Verbandes kontrollierter Bestattungsunternehmen in Stuttgart e.V. empfehlen sich:

Bestattungsdienst Rentschler
Lammgasee 4, 70372 Stuttgart
Tel. 07 11 / 55 77 82
www.bestattungsdienst-rentschler.de

Bestattungshaus Haller
In Stuttgart, Leonberg + auf den Fildern
Tel. 07 11 / 7 22 09 50
www.bestattungshaus-haller.de

Walter Kölle Bestattungsunternehmen
Glemsgaustraße 22, 70499 Stuttgart
Tel. 07 11 / 8 87 52 09
Weilimdorf I Feuerbach I Gerlingen I Münchingen I Leonberg
www.koelle-bestattungen.de

Städtischer Bestattungsdienst
Landeshauptstadt Stuttgart
Marktplatz 4, 4. OG, 70173 Stuttgart
Tel. 07 11 / 216 - 9 80 00
www.stuttgart.de/bestattungsdienst

Bestattungsschmiede Stuttgart
Bruno-Jacoby-Weg 8, 70597 Stuttgart
Europaplatz 22b, 70565 Stuttgart
Tel. 07 11 / 67 32 14 71
www.bestattungsschmiede.de

Abendrot Bestattungen
Bahnhofstr. 63, 71272 Renningen
Tel. 0 71 59 / 93 99 16
www.abendrot-bestattungen.de

Ziegler Bestattungshilfe
Unterländer Str. 16, 70435 Stuttgart-Zuffenhausen, Tel. 07 11 / 87 20 50
Fachgeprüfter Bestatter
www.zieglerbestattungen.de
Bestattungen auf allen Friedhöfen

Walter Haas Bestattungen
Bad Cannstatt, König-Karl-Str. 15
S-Mitte,Wangen, Mühlhausen, Untertürkheim
Tel. 07 11 / 56 79 81
Fachgeprüfter Bestatter
www.walter-haas.de

Brosig Bestattungen
Filderstraße 31, Leinfelden-Echterdingen
Tel. 07 11 / 99 75 08 53
www.brosig-bestattungen.de

Häfner & Züfle Bestattungen GmbH
Breitscheidstr. 44 + 44a, 70176 Stuttgart (mit Feierhalle)
Hechinger Str. 24, 70567 S-Möhringen
Filderhauptstr. 7, 70599 S-Plieningen (mit Feierhalle)
In ganz Stuttgart & im ganzen Ländle
Tel. 07 11 / 23 181 20
www.bestattungen-haefner-zuefle.de

Schäfer & Roth Bestattungen
Cannstatter Str. 55, 70734 Fellbach
Fellbacher Str. 44, 70736 Fellbach-Schmiden
Hauptstr. 24, 70736 Fellbach-Oeffingen
Hauptstr. 17, 71394 Kernen i.R.
und überall, wo Sie uns brauchen!
Tel. 07 11 / 58 44 24
oder 0 71 51 / 36 00 65
www.schaefer-roth-bestattungen.de

Widmann Bestattungen
Stammhaus Grazer Straße 35
in Stuttgart, Gerlingen und Ditzingen
Bestattungen auf allen Friedhöfen
Tel. 07 11 / 89 69 000
www.widmannbestattungen.de

Online-Buchung
https://www.stuttgarter-zeitung.de/anzeigen und
https://www.stuttgarter-nachrichten.de/anzeigen
Anzeigenschlüsse
2 Werktage vor Erscheinung, 16.00 Uhr
Für die Montagsausgabe
Freitag, 17.00 Uhr

Die Anzeigenabteilung erreichen Sie unter: **E-Mail** trauer@swm-network.de **Tel. Beratung** 0711 / 7205-6170

STELLENANGEBOTE

Kaufmännische Berufe

Steuerfachkraft (m/w/d) in Teilzeit nach Vereinbarung
im Immobilienwesen für die Buchhaltung, die KG-Jahresabschlüsse , die Umsatzsteuervoranmeldungen und als Schnittstelle zum Steuerbüro und zur Hausverwaltung als weitere Unterstützung für kl. Team gesucht. Toller, familiärer, flexibler Arbeitsplatz im Königsbau oder von zu Hause aus, näheres gerne unter + 49 178 2441204 oder an th©gsenft.de, g. senft family office, Thomas Haas, Königstr. 26, 70173 Stuttgart

Stellen allgemein

Baden-Württemberg
JUSTIZVOLLZUGSANSTALT HEIMSHEIM

Die Justizvollzugsanstalt Heimsheim ist eine moderne Anstalt, die aus zwei Teileinrichtungen besteht. Im geschlossenen Vollzug in der Zentrale in Heimsheim werden ca. 520 Strafgefangene betreut, in der Außenstelle Ludwigsburg eine Einrichtung des offenen Vollzuges, derzeit ca. 30 Gefangene. Die Zuständigkeit der Justizvollzugsanstalt Heimsheim erstreckt sich von der Vollstreckung von Ersatzfreiheitsstrafen bis hin zu lebenslangen Freiheitsstrafen an erwachsenen männlichen Gefangenen.

Für die ärztliche Versorgung der Gefangenen suchen wir ab sofort eine/einen

Anstaltsärztin/Anstaltsarzt (w/m/d)
in Vollzeit

mit besonderem Interesse an einer abwechslungsreichen und von großer ärztlicher Selbständigkeit geprägten Tätigkeit, die Sie mit weiteren Anstaltsärzten und einem Team aus Pflegekräften wahrnehmen. Eine fachärztliche Qualifikation im Bereich Allgemeinmedizin oder Innere Medizin ist vorteilhaft, jedoch nicht Voraussetzung.

Es besteht die Möglichkeit zur Vorbereitung Ihrer Entscheidung bei uns zu **hospitieren.**

Wir bieten:
- eine attraktive Vergütung nach dem Tarifvertrag für Ärztinnen und Ärzte an Universitätskliniken (TV-Ärzte) mit der Möglichkeit der Zulagengewährung
- auf Wunsch bei Vorliegen der persönlichen Voraussetzungen die Übernahme in das Beamtenverhältnis
- eine ärztliche Tätigkeit außerhalb kassenärztlicher Abrechnungszwänge
- Teamarbeit mit interessanter interdisziplinärer Zusammenarbeit
- familienfreundliche Arbeitszeiten ohne Nacht- und Wochenenddienst
- Unterstützung Ihrer Mobilität durch „JobTicket BW“ und dem „JobBikeBW“
- Verpflegungsmöglichkeiten in der Kantine
- Dienstsport
- Möglichkeit, Nebentätigkeiten (z. B. gutachterliche Aufgaben) durchzuführen

Wir begrüßen die Bewerbung von schwerbehinderten und ihnen gleichgestellten behinderten Menschen ausdrücklich. Diese werden bei im Wesentlichen gleicher Eignung bevorzugt berücksichtigt. Im Bedarfsfall unterstützen wir eine behinderungsgerechte Gestaltung und Ausstattung des Arbeitsplatzes. Bei weiteren Fragen können Sie sich zur Unterstützung gerne auch an die örtliche Schwerbehindertenvertretung und, sollte eine solche nicht bestehen, an die Hauptvertrauensperson der Schwerbehindertenvertretung des Ministeriums der Justiz und für Migration wenden.

Bewerbungsschluss ist der **30. Juli 2026.**

Nähere Informationen fachlicherseits erhalten Sie vom Anstaltsarzt Herrn May (07033/3001-278), zu sonstigen Fragen von Frau Pejic (07033/3001-111).

Wir haben Sie überzeugt?
Dann richten Sie Ihre ausführlichen Bewerbungsunterlagen bitte schriftlich oder per E-Mail* an die

Justizvollzugsanstalt Heimsheim
Verwaltungsleitung, Mittelberg 1, 71296 Heimsheim
bewerbung@jvaheimsheim.justiz.bwl.de

* Bitte beachten Sie, dass wir Bewerbungsunterlagen per E-Mail nur als PDF akzeptieren können. Die PDF Dokumente dürfen keine klickbaren Links enthalten.

JUSTIZVOLLZUG BADEN-WÜRTTEMBERG
Im Dienst der Gerechtigkeit
JETZT BEWERBEN, INFOS UNTER:
www.schlüsseljob.de
www.justizvollzug-bw.de
#schlüsseljob jvaheimsheim

Wo die Arbeit ruft:
Stellen & Chancen im Wochenblatt.
www.stuttgarter-wochenblatt.de

Bei der Verwaltung des Landtags von Baden-Württemberg ist zum nächstmöglichen Zeitpunkt eine Stelle als

Teamassistenz (m/w/d) im Referat Plenar- und Ausschussdienst, Drucksachenstelle
(Entgeltgruppe 6 TV-L)

zu besetzen. Den vollständigen Ausschreibungstext (inkl. Informationen zum Aufgabenbereich und dem konkreten Anforderungsprofil) finden Sie unter **www.ltbw.de/jobs.**

Wir freuen uns auf Ihre Bewerbung bis zum 10. August 2026.

OptiSo Public Sector Consulting GmbH
Große Str. 30, 38116 Braunschweig
bewerbung@optiso-consult.de, www.landtag-bw.de

LandtagBW landtag_BW BWLandtag
bawü.social/@Landtag_BW landtag_bw

Putzhilfe in Haushalt nach S-Bad Cannstatt gesucht. Freitag vormittags für 5-6 Std. ☎ 0177 - 8523000

Gemischte

Reinigungskraft (m/w/d) 2x pro Woche abends in Zahnarztpraxis Stuttgart-West gesucht ab Sept. (Minijob), ☎ 0711/61 33 99 oder ✉ dr.m.jackisch@t-online.de

STELLEN-GESUCHE

Stellengesuche allgemein

Gärtner sucht Nebenbeschäftigung, Heckenrückschnitt, Baumfällungen usw., Terrassen, Pflastersteine, Sichtschutz, Zäune, Balkone, etc. ☎ 0152 - 12074869

Gärtner mit Erfahrung, Hecken schneiden, Baum schneiden, Gartenpflegen und Platten legen. ☎ 0172 88 11 862

Fliesenleger sucht Arbeit, Laminat verlegen und Malerarbeiten, Nebenbeschäftigung. ☎ 0711 / 34159824

Allerlei Gartenarbeit: Gartenpflege Heckenpflege und Baumpflege, Pflastersteine und Natursteine verlegen. Tel. 0173 / 2964106 (Nebenjob)

Maler sucht Nebenjob. Hat Erfahrung in Wohnung/Badrenovierung. ☎ 0162 - 32 73 154

Maler sucht Nebenjob. Hat Erfahrung in Wohnung/Badrenovierung. ☎ 0162 - 32 73 154

SENIORENBETREUUNG/Haushalt auch 24h bietet deutsche Frau 0163-1756067

Medizinische Berufe

Seniorenbetreuerin mit Erfahrung, Pkw und Führerschein, sucht Stelle stunden-, tagesweise oder nach Vereinbarung, bin flexibel. **☎ 0151 - 176 09 542**

Handwerker

Erfahrener Maurer, Gipser, Maler, Fliesen- u. Bodenleger u. Abbruch su. Nebenbesch. ☎ 0711 / 9354296

Gärtner su. Arbeit, Hecken, Bäume schneiden, Platten legen, Gartenpflege als Nebenbesch. ☎ 0711 - 99312380

Gärtner sucht Nebenjob. ☎ 0176 - 25 24 74 88

Erf. Gärtner sucht Gartenarbeit. Gehweg, Parkplatz, Hofeinfahrt pflastern, Terrassen (Beton Pl. u. Holz), Hecke- u. Baumschnitt, Mauer- und Zaunarbeiten, komplett neue Gestaltung. Nebenbeschäftigung. Tel: 0157 - 35 26 32 85

Maler, Gipser, Trockenbauer, Schimmelentfernungen, kompl. Renovierungen, Fliesenarbeiten, sucht Nebenbeschäftigung. ☎ 0178 - 82 413 54

Gelernter Schreiner su. Stelle i. Trockenbau, spachteln, tapez., streichen, Lam., Türen + Holzboden + Treppe abschleifen und lackieren, Renov. ☎ 0172/8774265

Fleißiger Mann sucht Arbeit im Trockenbau/Renovierung. Nebenbeschäftigung. Tel. 0162 2546612

Übernehme Malerarbeiten aller Art und streiche kpl. Whg. kurzfristig, nur Anrufe ☎ 0151/20503311

Weil deine Stadt alles hat!
Kauf vor Ort

Manch ausgestellter Veteran ist 100 Jahre alt

Die SSB feiern am Wochenende 100 Jahre Linienbusse in Stuttgart. Dabei werden historische und aktuelle Busse sowie Sonderfahrzeuge präsentiert.

Vor etwa 60 Jahren Alltag auf Überlandlinien der SSB: der „O 317 Anderthalbdecker“. Nicht nur dieser sehr seltene Bus wird beim SSB-Fest zu sehen sein, auch noch größere und ältere Busraritäten. Foto: SSB

BAD CANNSTATT. Seit hundert Jahren fahren Linienbusse durch Stuttgart. Das Jubiläum werden die Stuttgarter Straßenbahnen (SSB) am Samstag und Sonntag, 18./19. Juli, jeweils 10 bis 17 Uhr, feiern. In Bad Cannstatt im Areal zwischen Daimlerstraße und Veielbrunnenweg – auf dem Gelände entlang des Straßenbahnmuseums – wird der Busverkehr zwischen Historie und Moderne veranschaulicht. Besucherinnen und Besucher erwartet ein Programm für die ganze Familie, bei dem alte und neue Busse ausgestellt werden. Und historische Busse dienen als Zubringer aus der City zum Museum, am Sonntag auch für Ausflugstouren zum Rotenberg: besondere Mitfahrgelegenheiten in besonderen Fahrzeugen.

Bei der Schau in Bad Cannstatt präsentieren sich die SSB (am Samstag) auch als Arbeitgeber. In diesem Zusammenhang wird in einer Pressemitteilung darauf verwiesen, dass bei der Technik der Omnibusse im Lauf der Zeit die Zahl elektrischer Baugruppen stark zugenommen habe – der einst klassische „Schrauber“ hat heute vielfach zuerst das elektrische Messgerät in der Hand. Das wird auch an der SSB-Linienbusflotte mit elektrischem Antrieb deutlich, von der am Wochenende Exemplare mit Batterie-, Wasserstoff- und Hybridantrieb zu sehen sein werden. Außerdem kommen Raritäten aus dem Fuhrpark ans Tageslicht, etwa Sonderfahrzeuge wie ein Abschlepper oder ein Einsatzwagen der Verkehrsmeister.

Auch Freunde historischer Busse kommen auf ihre Kosten: Fast zwei Dutzend Busveteranen hat der Verein Stuttgarter Historische Straßenbahnen (SHB) bei befreundeten Verkehrsbetrieben und Privateigentümern aufgetrieben. Darin sind auch die musealen Busse der SSB selbst enthalten. Der Reigen der Betagten reicht vom Renault-Bus von 1926 aus Paris über den legendären Mercedes-Anderthalbdecker aus dem Jahr 1959 (wie er einst auf Linie B von Stuttgart nach Sindelfingen rollte) bis zum auch schon historischen Vertreter der Citaro-Busfamilie von 2003. Selbst ein dreiachsiger Büssing-Schnauzenbus aus Dresden nimmt die Anreise auf sich. Manche der verkehrshistorischen Preziosen sind heutzutage nur noch ganz selten zu sehen.

Angemessen in Szene gesetzt werden diese Fahrzeuge auf der historischen Sonder-Buslinie 100, die an beiden Tagen als Zubringer zwischen der Innenstadt und dem Straßenbahnmuseum dienen wird. Damit wird auch eine der frühesten Stuttgarter Buslinien nachgestellt, die im Jahr 1926 die Stuttgarter City und Bad Cannstatt verband. Am Sonntag bietet sich zusätzlich die Straßenbahn-Museumslinie 23 als Zubringer zum Museum an, die ab Rotebühlplatz, Berliner Platz und Hauptbahnhof fährt. Das Straßenbahnmuseum hat am Sonntag, wie üblich, von 10 bis 18 Uhr geöffnet.

Am Sonntagvormittag (9.30 Uhr) gehen alle historischen Busse gemeinsam als Korso auf die Reise Richtung Stadtmitte. Danach pendelt ein Teil der Veteranen auf der Linie 100, ein anderer zum Rotenberg. Der Verein SHB nimmt von den Fahrgästen gerne Spenden entgegen, nicht zuletzt für sein Vorhaben, den ältesten musealen SSB-Bus vom Typ O 6600 H aufzuarbeiten. *red*

Nähere Informationen unter: www.ssb-ag.de und www.shb-ev.net

Anzeige

ANZEIGE

Sie hören gut, aber verstehen schlecht?

Die Schädigung der Haarzellen im Innenohr führt dazu, dass Gespräche nicht mehr gut verstanden werden. Eine bahnbrechende Schweizer Innovation löst dieses Problem auf effektive Weise.

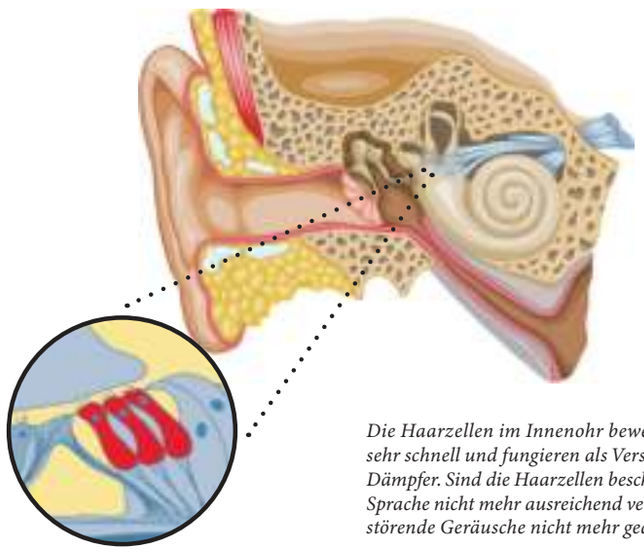
Die Haarzellen im Innenohr bewegen sich sehr schnell und fungieren als Verstärker und Dämpfer. Sind die Haarzellen beschädigt, wird Sprache nicht mehr ausreichend verstärkt und störende Geräusche nicht mehr gedämpft.

Täglich bemerken viele Menschen, dass sie Schwierigkeiten haben, Gesprächen zu folgen. Sie hören zwar die sprechende Person, verstehen aber nicht richtig, was gesagt wird. Die Ursache dafür ist oft eine Schädigung des Innenohrs. Dabei erschweren Umgebungsgeräusche, schlechte Akustik, undeutlich sprechende Personen und Hintergrundmusik das Verstehen zusätzlich.

Schädigung des Innenohrs
Haarzellen im Innenohr sorgen für Anpassungen im Klang. Sind diese Zellen beschädigt, hören Sie leise Geräusche noch leiser und laute Geräusche erscheinen Ihnen hingegen lauter! Durch störende Umgebungsgeräusche sind Gespräche dann nicht mehr gut zu verstehen. Die revolutionären Hörgeräte von Phonak lösen dieses Problem zielgerichtet.

Hervorragende Klangqualität
Die speziell in der Schweiz entwickelten Phonak-Geräte sind mit modernster Technologie ausgestattet. Dadurch ist der Klang von ausgezeichneter Qualität und das Klangspektrum sehr breit. Hinzu kommt, dass der leistungsstarke Lautsprecher sehr nah am Trommelfell sitzt. Dies sorgt für eine optimale Schallübertragung und ein ultimatives Hörerlebnis. So können Sie wieder aktiv an allen Gesprächen teilnehmen. Darüber hinaus sorgt das einzigartige weiche Material für einen hohen Tragekomfort. Sie merken kaum, dass Sie ein Hörgerät tragen.

Testpersonen gesucht!
Mit besonderer Beratung und Service sind die Phonak-Hörlösungen in Deutschland bei GEERS erhältlich. Aktuell sucht GEERS Testpersonen für die revolutionären Phonak-Hörgeräte. Kennen Sie die vorhin beschriebene Situation, möchten Sie wieder gut hören und diese neue Technologie in der Praxis testen? Dann laden wir Sie herzlich dazu ein, an unserer Studie teilzunehmen. Sie können die Phonak-Geräte 10 Tage lang kostenlos und unverbindlich in verschiedenen Hörsituationen ausprobieren. Ihre Testphase schließen wir mit einem kurzen Interview ab, bei dem wir Sie nach Ihren Erfahrungen fragen.

Sind Sie interessiert? Dann melden Sie sich bis zum 31. August als Testperson an. Gehen Sie dazu auf www.geers.de/termin oder rufen Sie unter 0800 724 000 261 an. Die Teilnahme ist kostenlos und völlig unverbindlich! Melden Sie sich noch heute an und erleben Sie die Vorteile der Phonak-Hörlösungen.

Jetzt anmelden:
kostenlos und unverbindlich unter
0800 724 000 261
oder auf
www.geers.de/termin

„Ich habe gemerkt, dass ich Gesprächen nicht mehr richtig folgen konnte. Das war sehr unangenehm. Dank GEERS kann ich Gespräche wieder voll und ganz genießen. Ich empfehle jedem, den Test zu machen und den Unterschied selbst zu erleben!“

GEERS

GEERS ist eine Marke der Sonova Retail Deutschland GmbH, Otto-Hahn-Straße 35, 44227 Dortmund

Code für Fachgeschäft