Filder WOCHENBLATT

südwest markt

AUSGABE FILDER-SÜD · FILDER-NORD

Wohnwürfel
Auf dem Hallschlag steht nach dreimonatiger Bauzeit ein Holz-Würfel mit sechs Wohnungen.
Innenteil

Auf Rasen
Das Teilnehmerfeld bei den Boss Open auf dem Weissenhof ist hochkarätig besetzt.
Innenteil

Erneuter Todesfall
In der Wilhelma ist erneut ein Koala gestorben – nach den Gründen wird noch geforscht.
Innenteil

5./6. Juni 2026 · ZUM WOCHENENDE · Freitag und Samstag · Nr. 23/2026. Jahrgang

Gesamtauflage 195.390

Original Ostermann

Spickzettel für die Liebe

Foto: Thomas Niedermüller

Der 6. Juni 2026 ist so ein Datum, das sich sogar Menschen mit chronischer Vergesslichkeit merken können. „06.06.26“ klingt nicht wie ein Hochzeitsdatum, sondern eher wie ein Software-Update für Gefühle. Und genau deshalb heiraten an diesem Tag auch so viele Menschen.

So wie meine liebe Kollegin Steffi, die vermutlich denkt: „Wenn er sich das Datum nicht merken kann, dann ist es auch egal.“ Eine sehr optimistische Sicht auf die männliche Gehirnarchitektur. Das Problem dabei ist nicht die Liebe. Wirklich! Aber den Hochzeitstag merken? Das ist, als würde das Gehirn sagen: „Zu emotional, bitte in den Vielleicht-Später-Ordner verschieben.“ Es ist ja auch unfair. Frauen merken sich Daten mit einer Präzision, als hätten sie ein FBI-Archiv im Kopf. Kalendersysteme von Männern hingegen bestehen hauptsächlich aus Tagen, an denen Fußball läuft, oder eben nicht. Und dann kommt er, der Hochzeitstag. Die Frau fragt: „Weißt du eigentlich, welcher Tag heute ist?“ Und der Mann bekommt diesen Blick, der aussieht, als würde in seinem Kopf ein Windows-Update laufen. In diesem Moment hat er drei Optionen: Ehrlich sein (gefährlich), raten (noch gefährlicher) oder panisch „Unser Jahrestag natürlich“ sagen (die klassische Feuerwehrlösung). Deshalb ist der 06.06.26 so genial. Er ist wie ein Spickzettel. Selbst Männer können sich ihn merken!

Also Glückwunsch an alle, die an diesem Datum heiraten, inklusive Steffi und ihren mutigen Partner. Ihr habt nicht nur die Liebe gewählt, sondern auch ein Datum, das selbst ein vergesslicher Ehemann im Halbschlaf noch weiß. Und das ist vielleicht die wahre Romantik.

Euer Ostermann

Raucher müssen runter von der Liegewiese

Für manche wird es eine böse Überraschung werden. In den Stuttgarter Freibädern wird der Schutz der Nichtraucher verschärft. Was das bedeutet.

Abkühlung satt. Foto: dpa/Thomas Warnacka

Rauchen auf der Liegewiese ist im Freibad Killesberg nicht mehr erlaubt. Foto: Lichtgut

STUTTGART. Blaues Wasser und blauer Dunst, für viele gehörte das bisher zusammen. Andere ärgerte es enorm, dass in den Freibädern der Stadt Stuttgart das Rauchen noch erlaubt war und sie auf einer voll gepackten Liegewiese geräuchert wurden. Doch das ändert sich in dieser Saison. Rauchen ist nur noch an speziell ausgeschilderten Plätzen erlaubt. Das gilt für Zigaretten, Vapes und E-Zigaretten. Wasserpfeifen und Marihuana waren ohnehin verboten.

Raucher sind auch Kunden

Damit setzten die Bäderbetriebe der Stadt die Neufassung des Nichtraucherschutzgesetzes um. Der Landtag hatte im Februar eine Verschärfung beschlossen. So darf auf Kinderspielplätzen, an Straßenbahn- und Bushaltestellen, in Freibädern, Zoos oder Freizeitparks nicht mehr geraucht werden. Ausnahmen sind speziell gekennzeichnete Raucherzonen. Für die Freibäder heißt das: Auf den Liegewiesen, im Wasser und an den Kiosken herrscht absolutes Rauchverbot.

Die Regel gilt bereits seit Anfang der Saison. Das ist zunächst aber kaum aufgefallen, doch mit dem strahlenden Wetter in der Pfingstwoche hat sich das geändert. Die Bäder richten sich nun darauf ein, dass die Mitarbeiter vermehrt als Pädagogen und Wachtmeister gefragt sind.

Ortstermin am Höhenfreibad Killesberg. Draußen steht ein Schild vor dem Eingang. Darauf ein Stoppschild mit durchgestrichenen Kippen. Samt Erläuterungen zum Landesnichtraucherschutzgesetz und was daraus folgt. Ziemlich klein, zumindest im Vergleich zur unteren Hälfte. Die ist grün und wird nämlich eingenommen von einem dicken, fetten Hinweis: „Rauchen in ausgeschilderten Bereichen erlaubt.“

Denn Raucher sind auch Kunden. Und in Zeiten knapper Kassen will man nicht allzu viele Gäste abschrecken. Ob aber allen klar ist, was dieses „Rauchen in ausgeschilderten Bereichen erlaubt“ tatsächlich bedeutet? Auf dem Killesberg haben sie drei Bereiche ausgewiesen. Ganz am Rande der Wiesen, an den Zäunen. Einen an der unteren Wiese, einen am Sportbereich. Und einen am Kinderbereich, aber gut 100 Meter entfernt. Da fürchten die Bademeister schon zahlreiche Beschwerden von Eltern, die ihre Kinder von dort nicht im Blick behalten können.

Wie überhaupt das Personal mit gemischten Gefühlen auf die neue Regel blickt. Wenn es voll ist, also 5000 bis 6000 Menschen das Bad bevölkern, sind vier Bademeister im Einsatz. „Da haben wir absolut keine Zeit, über die Liegewiese zu gehen und zu schauen, ob jemand raucht“, sagt eine Bademeisterin, „wir müssen die Becken im Blick behalten!“

Bußgelder bis zu 200 Euro

Deshalb soll, so sagt es Jens Böhm, Sprecher der Bäderbetriebe, auch die Security dafür zuständig sein. Zunächst einmal versucht man es freundlich, mit Hinweisen. Aber das Nichtraucherschutzgesetz gibt es nun her, dass Bußgelder bis zu 200 Euro verhängt werden. Beim ersten Verstoß. Im Wiederholungsfall steigt die Summe auf 500 Euro.

Die Gastronomie im Höhenfreibad betreibt Sven Hauff. Er ist richtig angefressen. Was er von der neuen Regelung hält, ist nicht zitierfähig. „Für uns ist das eine Katastrophe“, sagt er, „das wird mich Gäste und Umsatz kosten.“ Viele Leute hätten sich bereits bei ihm beschwert. Darunter auch etliche Stammgäste. „Die haben sich immer bei mir zusammengesetzt, einen Kaffee getrunken, geraucht und geplaudert“, sagt Hauff. „Für die stellt sich schon die Frage, ob die noch bei mir vorbeischauen.“ Aber klar sei, er sei verantwortlich dafür, das Gesetz durchzusetzen. Er habe mit der Leitung des Bades verhandelt, ob es eine andere Lösung gebe, etwa an der letzten Reihe zur Mauer hin das Rauchen zu erlauben. „Da würde man niemanden stören.“ Das sei abgelehnt worden. Für die Gastro gebe es keine Ausnahme. *fr*

Ausnahmestimmen bei „Queens on Stage“

MÖHRINGEN. „Queens on Stage“ heißt es am Montag, 8. Juni, 19 Uhr, im Stage Apollo Theater in Stuttgart-Möhringen. Dieses Konzertformat lädt laut Ankündigung dazu ein, das Gefühl von Freiheit, Leichtigkeit und Sommer festzuhalten. Im Mittelpunkt stehen drei Künstlerinnen, die das Publikum mit Bühnenpräsenz und eindrucksvollen Stimmen seit Jahren begeistern: Willemijn Verkaik, Aisata Blackman und Marle Martens. Sie haben eines gemeinsam: Alle stehen oder standen in der Rolle der Killerqueen im Musical „We Will Rock You“ auf der Bühne. Gemeinsam präsentieren sie eine musikalische Reise zwischen legendären Rocksongs von Queen und emotionalen Musicalhighlights. Begleitet werden die drei von einer Band. Für Willemijn Verkaik, die international gefeierte Musicaldarstellerin, wird „Queens on Stage“ das einzige Konzert im gesamten Jahr 2026 sein. In der Show wechseln sich große Hymnen mit intimen Interpretationen ab, kraftvolle Ensemblenummern treffen auf emotionale Solomomente. *red*

Das bietet die schönste Open-Air-Bühne

In diesem Jahr finden zwischen Juni und August zehn Konzerte auf der Freilichtbühne Killesberg statt.

Einige Highlights im Programm auf der Freilichtbühne Killesberg: Angus & Julia Stone, Deine Freunde, Giovanni Zarrella (v.l.n.r.). Fotos: Veranstalter

STUTTGART. Wer nicht glaubt, dass die Freilichtbühne Killesberg etwas Besonderes ist, der sollte mal bei Foreigner nachfragen. Als Christian Doll die Band, die für Hits wie „Urgent“ oder „Waiting For A Girl Like You“ verantwortlich war, vor 17 Jahren das erste Mal für ein Open-Air-Konzert auf der denkmalgeschützten Bühne inmitten des Höhenparks Killesbergs buchte, waren die Musiker noch skeptisch. Sie hatten Angst, dass die Bühne nicht groß genug, nicht modern genug und auch sonst nicht wirklich für eine große Rockshow geeignet ist – und es benötigte etwas Überredungskunst, um sie für den Auftritt zu gewinnen. Als Doll die Band diesmal fragte, ob sie 2026 ihr 50-Jahr-Jubiläum hier feiern will, kam sofort eine Zusage.

Bei einer Pressekonferenz haben vor Kurzem mehrere Veranstalter das Sommerprogramm auf diesem Kleinod vorgestellt. Insgesamt sind zehn Konzerte geplant. Guido von Vacano, der Geschäftsführer von in.Stuttgart, sagte, als Betreiber der Freilichtbühne verstehe sich das Unternehmen „auch als Kulturförderer der Landeshauptstadt“. Die Bühne sei keine Cashcow, mit der man viel Geld verdiene, sondern es ginge um den Erhalt eines besonderen Ortes.

Eröffnet wird die Saison am Samstag, 6. Juni, wie schon im vergangenen Jahr mit einer „italienischen Sommernacht“ und Dolce-Vita-Feeling: Giovanni Zarrella tritt mit seiner Band auf. Daraus könnte eine neue Tradition werden, deutete Arnulf Woock vom Stuttgarter Konzertbüro Music Circus an. Zarrellas Auftritt im Jahr 2025 war ausverkauft und auch für die diesjährige Show gibt es nur noch wenige Tickets. Music Circus ist zudem für das Konzert der Kinder-Hip-Hop-Popband Deine Freunde (20. Juni), die Sommershow von Tobi „Checker Tobi“ Krell (23. Juli) und den Auftritt der Mittelalterrocker Saltatio Mortis (20. August) verantwortlich.

Marc Oßwald von Vaddi Concerts steuert in diesem Sommer zwei Konzerte bei: eine Show der schottischen Singer/Songwriterin Amy Macdonald (18. August) und einen Auftritt des Indiefolk-Duos Angus & Julia Stone. Die australischen Geschwister geben in diesem Jahr nur drei Konzerte in Deutschland. Als Angus & Julia Stone vor zwei Jahren schon einmal auf der Freilichtbühne auftraten, regnete es ununterbrochen. Gerade deshalb (und vielleicht auch ein bisschen, weil Bürger-Geschäftsführer Martin Bihlmaier ein großer Fan des Duos ist) wollte man die beiden, die mit „Big Jet Plane“ einen Riesenhit im Programm haben, noch einmal auf die Bühne holen – diesmal hoffentlich bei besserem Wetter.

Holiday Jump als Fest für die Familie

Neben dem bereits ausverkauften Auftritt von Foreigner (23. Juni) hat Christian Doll von C Concerts nicht nur das Konzert der Synthpop-Legenden OMD (12. August), von denen Hits wie „Enola Gay“ und „Maid Of Orleans“ stammen, im Angebot. Er lädt zudem zum Holiday Jump (29. Juli), bei dem die SWR Big Band den Beginn der Sommerferien und ihr 75-jähriges Bestehen feiert. Hans-Peter Zachary, künstlerischer Leiter des Ensembles, versprach bei der Pressekonferenz eine Show voller stilistischer Vielfalt, die von Jazz über Rock bis Schlager reicht – und jede Menge prominente Gäste wie Max Mutzke, Fury In The Slaughterhouse, Fools Garden und Dieter Thomas Kuhn, der, wie Christian Doll betont, nach wie vor „der König der Freilichtbühne Killesberg“ sei.

Die Veranstalter hoffen darauf, dass dieser Holiday Jump als Fest für die ganze Familie künftig genauso fester Bestandteil des Open-Air-Programms auf der Freilichtbühne Killesberg wird wie das von in.Stuttgart selbst organisierte Lichterfestival (11. Juli), das bereits am Nachmittag mit einem Kinderprogramm beginnt und dann mit einer großen Show mit Drohnen, Licht und Feuerwerk endet.

Im Programm fehlt in diesem Jahr das Konzert des Staatsorchesters. Die Staatsoper Stuttgart hat ihr für den 20. Juli geplantes Sommerkonzert auf der Freilichtbühne Killesberg abgesagt. Als Grund werden die aktuellen Haushaltskürzungen der Stadt genannt, die den laufenden Spielbetrieb zunehmend unter Druck setzen würden. Christian Eisenhardt von in.Stuttgart hofft allerdings darauf, dass die Staatsoper im kommenden Jahr trotzdem wieder dabei ist. *gun*

→ **Freilichtbühne Killesberg.** Programm unter: *www.buerger-freilichtbuehne.de*

MANUFAKTUR STIEBEN
In der dritten Generation
Wir suchen für den norwegischen Markt dringend Pelze.
Ankauf zum doppelten Preis
mit sofortiger Barauszahlung bis zu 8.000 Euro!
Bewertung je nach Qualität und Verarbeitung.
Wir suchen dringend Pelze!
Nutzen Sie die Gelegenheit, Ihre Pelze loszuwerden und machen Sie aus Ihren Schätzen Geld.
Antiquitäten
Wir suchen Möbel, Öl-Gemälde, Teppiche, Militaria, Skulpturen, Porzellan, orientalische und asiatische Kunst, Klaviere, Standuhren, Trachten, Nähmaschinen, Schreibmaschinen, Spirituosen, Geweihe, Zinn, uvm.
Wir kaufen auch Lederjacken zu Höchstpreisen!
Wir bitten um telefonische Terminvereinbarung!
Manufaktur Stieben | Telefon 0177/3 82 42 95
Kostenlose Hausbesuche bis 100 km!
Wir freuen uns auf Sie!

SUCHE
Akkordeons, Harmonikas, Bandoneons, auch alt/defekt 01752379190 akk9@gmx.de

BENI Garten- und Landschaftsbau
(0711) 8 70 86 98
• Gartengestaltung
• Naturstein
• Zaunbau/Rollrasen
• Gartenpflege
• Kellerisolierung
• Hof- und Wegebau
• Kostenlose Besichtigung und Beratung
www.beni-gartenbau.de

Classic - Cameras Holger Pfab
Ankauf von gebrauchten Kameras und Objektiven.
Ich kaufe auch ganze Sammlungen und Nachlässe.
holgerpfab@t-online.de
Tel.0175 5937850 / www.classic-cameras.de
Ich bin jeden Freitag von 13:00 bis 17:00 Uhr in Esslingen in der Küferstraße 8 im Work-In.Shop

SENIORENHILFE
www.derhausengel.de
Tel: 0174-8848114

Rasiererschnellservice messer-OHLIG Bahnhofstr. 15

Heimat der Lokalmatadoren.
www.stuttgarter-wochenblatt.de

Škoda Octavia Combi RS 2.0 TSI
195KW / 265PS DSG
GAP Marketing
Supersparpreis 38.550 €
30 % GAP Marketing
Tel. 07159 / 49693-26

ROLAND WILK e.K.
(Inh. Sören Lambart)
Polstereibetrieb für antike und moderne Polstermöbel
Möbeln Sie ihre Alten doch mal wieder auf!
▪ Eckbänke
▪ Stühle
▪ Sessel
▪ Polstermöbel
Hohenheimer Str. 47 ▪ Stuttgart
TELEFON 0711/24 54 00

aulfinger
2 Wertstoffhöfe für Selbstanlieferer oder Container von 1 bis 40 cbm.
Altpapier, Altholz, Bauschutt, Grünabfälle, Haushaltsgeräte, Kunststoffe, Metalle, Schrott, Sperrmüll
Jörg Aulfinger GmbH & Co. KG
Vera-Vollmer-Strasse 5, 70469 Stuttgart, Telefon 0711. 85 86 87
Daimlerstrasse 56, 71696 Möglingen, Telefon 07141. 99 150-0
info@aulfinger.de, www.aulfinger.de

Pflege PERSÖNLICH fürs Leben ZUVERLÄSSIG
Wir sind für Sie da
• Ambulante Pflege
• Ärztl. verordn. Leistungen
• Körperpflege
• Hauswirtschaft
• Palliative Pflege
PFLEGE FÜRS LEBEN. Filderstraße 29. 70771 LE-Musberg
Tel. 0711. 84 95 95 00 www.pflege-fuers-leben.de

Hier passiert's: Im Wochenblatt.
www.stuttgarter-wochenblatt.de

Am Puls der Stadt:
Das Stadtmagazin im Wochenblatt.
www.stuttgarter-wochenblatt.de

Solide Preise für feinste Teppichwäsche
Telefon 0711 / 4207635
Annahmestellen im gesamten Stadtgebiet
• Abhol- und Zustellservice • Reparatur-Dienst
www.teppichpflege.de
Schwäbische Gründlichkeit BRAUN seit 1985

STELLENANGEBOTE

WAS ICH TUE, ERFÜLLT MIT Leben

Suchen Sie eine Arbeit die Erfüllung bringt? Dann sind Sie bei uns genau richtig! Wir suchen Sie für unser Seniorenzentrum Taläcker in Wendlingen als:

PFLEGEDIENSTLEITUNG (M/W/D)
in Vollzeit

WOHNBEREICHSLEITUNG / PFLEGEKOORDINATOR (M/W/D)
in Voll- oder Teilzeit

ALTENPFLEGER / PFLEGEFACHKRAFT IM STATIONÄREN DIENST (M/W/D)
in Voll- oder Teilzeit

Mehr Informationen unter 07503 929-100 oder auf
JOBS.ZIEGLERSCHE.DE

Die Ziegelerschen
Geschäftsbereich Personal
Pfrunger Straße 12/1
88271 Wilhelmsdorf
Die Zieglerschen

BAUEN UND WOHNEN

ANZEIGE — ANZEIGE

RUND UMS HAUS SPEZIAL

clauss markisen FABRIKVERKAUF
SONNENSCHUTZ DIREKT VOM HERSTELLER
Besuchen Sie unsere neue Ausstellung in 73266 Bissingen
Beratung, Planung und Montage – alles aus einer Hand!
Service-Telefon: 07023/104 32 od. 07023/104 49

• Gelenkarmmarkisen
• Beschattungen für Wintergärten
• Fenster- und Fassadenmarkisen
• Jalousien/Raffstoren/Pergolamarkise
• Sonderanlagen
• über 300 m² Ausstellungsfläche
cm sonnenschutz. perfekt. anders.
clauss markisen FABRIKVERKAUF
Bodenäckerstraße 1
73266 Bissingen
Tel.: 07023/104 32 od. 07023/104 49
Fax: 07023/104 891
Infos unter: www.cm-fabrikverkauf.de
Unsere Öffnungszeiten (saisonabhängig):
April – Juli Mo–Fr 9:00 – 12:00 Uhr
13:00 – 17:00 Uhr
* außer Ostern/Pfingsten Sa* 9:00 – 13:00 Uhr

Klimaanlagen nachhaltig nutzen

Sie halten den Raum kühl, doch verbrauchen oft eine Menge Strom. Was beim Aufstellen und bei der Nutzung von Klimageräten und -anlagen beachtet werden sollte, um Energiekosten zu sparen.

Von Isabelle Modler, dpa

BERLIN. An heißen Tagen ist man über jede Kühlung dankbar. Wie schön, wenn man dann über eine Klimaanlage oder ein Klimagerät verfügt. Sie haben nur einen Nachteil: Sie benötigen oft viel Strom. Will man Energiekosten sparen, sollte man sich also Gedanken über die richtige Nutzung machen. Und dafür heißt es, Thermometer im Blick behalten. Denn der Temperaturunterschied zwischen Innen und Außen sollte nicht zu groß sein. Den Verbraucherzentralen zufolge liegen Innen- und Außentemperatur am besten höchstens fünf bis sechs Grad Celsius auseinander.

Zum einen sollte man Wohnräume generell nicht zu sehr herunterkühlen, auch aus gesundheitlichen Aspekten. Zum anderen kann man grob sagen: Je heißer der Raum ist, umso mehr Leistung muss die Anlage für die Kühlung aufbringen. Dadurch steigen der Stromverbrauch sowie die Energiekosten.

Nachts die kühle Außenluft nutzen

Um Geldbeutel und Umwelt zu schonen, sollte man darauf achten, dass sich die Räume nicht zu sehr aufheizen. So kann man etwa die Vorhänge bei Sonnenschein zuziehen. Außerdem sollte man seine Klimaanlage nur bei Bedarf laufenlassen – im Schlafzimmer etwa erst, kurz bevor man ins Bett geht. Wer zusätzlich sparen will, kann nachts das Fenster öffnen, statt die Anlage zu nutzen. Vorausgesetzt, die Außentemperatur ist kühler als die Raumtemperatur.

Laut den Verbraucherzentralen liegen Innen- und Außentemperatur beim Einsatz von Klimaanlagen am besten höchstens fünf bis sechs Grad Celsius auseinander. Foto: dpa

Tipps zum Aufstellungsort

Und dann kommt es auch noch auf den Standort des Geräts an. Eine fest installierte Klimaanlage sollte möglichst weit oben an der Wand angebracht werden. Denn warme Luft steigt nach oben und kalte sinkt nach unten. Wird die Anlage schlau positioniert, kann im Raum eine Zirkulation entstehen, die die Luft angenehm kühlt. Das Außengerät der Anlage sollte möglichst nah am Gebäude und im Schatten stehen.

Falls man sich für ein günstigeres, mobiles Klimagerät mit Kabel entschieden hat, sollte man darauf achten, dass es nicht zugestellt ist. Es sollte weder hinter einem Vorhang noch hinter der Couch versteckt werden – sonst kann der Betrieb schnell noch teurer werden als ohnehin schon. Auch wenn sie in der Anschaffung und Installation zunächst teurer sind, gilt der Betrieb fest verbauter Klimaanlagen auf Dauer als kostengünstiger im Vergleich zu mobilen Geräten. Zudem kühlen solche Splitsysteme viel effizienter als Monoblöcke.

Stuttgart testet den Mini-Wohnwürfel

Sechs Wohnungen in drei Monaten: Was steckt hinter Stuttgarts neuem Holz-Würfel?
Ein Besuch im ersten Minihaus der Stuttgarter Wohn- und Städtebaugesellschaft (SWSG) auf dem Hallschlag.

STUTTGART. Erinnerungen an entspannte Sommernachmittage im Schrebergarten kommen auf, Duft vom Holz der Hütte, auf das die Sonne knallte. Samir M. Sidgi lächelt, er habe ähnliche Erfahrungen, sagt der Geschäftsführer der Stuttgarter Wohnungs- und Städtebaugesellschaft (SWSG) und blickt auf das Flachdachhaus mit den vertikalen Holzlamellen an der Fassade. Auf einer Wiese im Stuttgarter Hallschlag steht das Haus zwar auch, das der SWSG-Chef gerade erstmals der Öffentlichkeit und dem Oberbürgermeister Frank Nopper vorstellt. Aber es hat so gar nichts von einem einfachen Gartenhäuschen. Sein Name lässt an Hightech denken: „SWSG_EQ12“. EQ steht für Evolution im Quartier – 12 steht für die Grundfläche. Dabei handelt es sich eher um ein „Low-tech“-Haus, auf aufwendige technische Steuersysteme wurde verzichtet. Kosten wurden auch mit einfacher, wartungsarmer Haustechnik gespart und mit dem Verzicht auf einen Keller. Was wichtig sei angesichts der Tatsache, dass seit 2020 die Baukosten um 40 Prozent gestiegen seien, sagt Sidgi.

Die Bauzeit reduziert sich beim EQ12 um rund drei Viertel, verglichen mit einem konventionellen Bau. Und im Vergleich zur konventionellen Bauweise können beim EQ12 rund 30 Prozent der Baukosten eingespart werden. Die Kosten für einen Würfel im Hallschlag belaufen sich auf rund 950 000 Euro. Die Förderdarlehenshöhe für einen Würfel beträgt 80 Prozent der Baukosten.

Der EQ12 ist ein industriell vorgefertigter Holzhybrid-Modulbau auf einer Grundfläche von zwölf mal zwölf Metern mit sechs Ein- und Zweizimmerwohnungen. Die Energieversorgung der KfW40-Häuser erfolgt über Wärmepumpen und Fotovoltaik. Die Dächer werden außerdem begrünt.

Der kleine Wohnwürfel steht zwischen zwei älteren Mehrfamilienhäusern in der Dessauer Straße, die ebenfalls der SWSG gehören und renoviert werden sollen. Zwischen bestehenden Häusern zu bauen hat den Vorteil, dass kein teures Grundstück gekauft werden muss. Und, so sagt Sidgi, es müssen kein neues Baurecht und keine teure Infrastruktur neu geschaffen werden.

Der erste Tiny-House-artige Mehrfamilienbau der SWSG in Stuttgart ist fertig und steht zwischen alten Nachkriegsbauten. Foto: Lichtgut/Max Kovalenko

In nur drei Monaten wurde die Betonbodenplatte gegossen, wurden das Betontreppenhaus, die Wohnmodule, die Balkone für das Sechs-Parteien-Mehrfamilienhaus aufgebaut. Das vermindert Baustellenlärm. Beschwerden der Anwohner, teilt die SWSG auf Anfrage mit, habe es keine gegeben. Voraussichtlich im Juli können die ersten Mieterinnen und Mieter einziehen.

Vorerst sind 30 Würfel – 200 neue Wohnungen – an sieben Standorten geplant, darunter in Dürrlewang, Rot und Mönchfeld. Überall da, wo die SWSG Baurecht habe, werde derzeit geprüft, wo noch weitere Würfel entstehen könnten. Die Minihäuser – es stehen bereits drei weitere Exemplare in der Straße, und drei Würfel werden demnächst realisiert – sind ein kleiner, doch wichtiger Beitrag zur städtischen Nachverdichtung. Die Wohnungen sind allesamt sozial gefördert, die Miete liegt bei rund 9,65 Euro pro Quadratmeter Wohnfläche, 20 Prozent unterhalb des Mietspiegels.

„Sie leisten einen wichtigen Beitrag zur Schaffung von mehr bezahlbarem Wohnraum“, zeigt sich Frank Nopper begeistert. Mit knapp 52 Quadratmetern pro Zweizimmerwohnung bleibe man unterhalb der maximalen Wohnfläche für sozial geförderte Wohnungen, sagt der SWSG-Chef. Das habe auch den Vorteil, dass auf die Wohnenden weniger Mietkosten zukommen. Die Einzimmerwohnung im Erdgeschoss ist 36 Quadratmeter groß. Zwei der Wohnungen sind barrierefrei.

Wie auf wenig Quadratmetern dennoch Komfort möglich ist, zeigt sich bei einem exklusiven Rundgang. Schöner Eichenholz-Handlauf am Treppengeländer, dunkle Eingangstüren. Hinter einem vertikalen schwarzen Streifen im weiß gestrichenen Treppenhaus verstecken sich die Bewegungsmelder fürs Treppenhauslicht. Die kompakten Grundrisse sind für die SWSG maßgeschneidert entworfen und von der Baufirma Nokera gebaut worden. Die Fußböden sind aus strapazierfähigem Vinylbelag in Eichenoptik, das Fichtenholz an der Decke ist naturbelassen. Martin Hasenmaile, Leiter Projektkonzeption bei der SWSG, hat smarte Lösungen entworfen. Hinter einem Spiegel in der Diele versteckt sich Technik wie etwa Sicherungskästen. Im Badezimmer mit sandfarbenen Wänden und bodengleicher Dusche findet sich neben dem Spiegel über dem Waschbecken ein Holzmodul. Das wirkt wohnlich und bietet Regalstauraum. Und in den Einbauschrank passt eine Waschmaschine.

Das in Umbau-TV-Sendungen und in Wohnmagazinen propagierte „offene Wohnkonzept“ wird auch im „EQ12“ angewendet. In Kleinformat. Es gibt keinen eigenen Küchenraum, die Küchenzeile oder eine L-förmige Küche findet im Wohn-und Esszimmer Platz. Jede Wohnung hat dafür einen Balkon oder eine Terrasse und einen Abstellraum.

Was nicht in der Wohnung Platz findet, kann in einem Kämmerchen draußen verstaut werden. Sechs Räume schließen an einen Fahrradstellplatz an. An der Außenseite dieses hölzernen Bauwerks findet sich eine integrierte überdachte Sitzbank für alle Bewohner, die alteingesessenen Nachbarn wie auch die Neuankömmlinge. Die nach Wald duftende Bank könnte ein Lieblingssitzplatz für alle werden. *golo*

Anzeige

GOLDPREIS AUF REKORDJAGD

Edelmann GOLDANKAUF

Altgold und Bruchgold

Goldmünzen

Zahngold

Goldbarren jeder Größe

Münzsammlungen

Bares für:
- **Altgold**
- **Zahngold** (auch mit Zähnen)
- **Bruchgold**
- **Goldmünzen**
- **Gold- und Silberbarren**
- **Erbschmuck**
- **Brillanten**
- **Deutsche Mark** (von 1 Pfennig bis 1000 Mark)
- **Münzsammlungen**
- **Silberschmuck / -bestecke**
- **Zinn**
- **Nobeluhren**

Der Goldpreis ist so hoch wie noch nie. Das bringt viele Menschen dazu in ihren Schmuckschatullen zu kramen. Goldschmuck und Münzen, Silber und sogar Zahngold lassen sich zu barem Geld machen und das ganz einfach.
Wichtig dabei ist, sich an den richtigen Ansprechpartner zu wenden.

Ein seriöser Goldankäufer ist Edelmann Goldankauf in der Cannstatter Straße 51 in Fellbach. Hier sind eine kompetente Wertermittlung und die sofortige Auszahlung garantiert. Angenommen werden große und geringe Mengen Altgold. Aber auch Zahngold ist zur sofortigen Bewertung und einem seriösen Ankauf geeignet. Es wird jedoch nicht nur Alt- und Zahngold angekauft, sondern auch Münzen, defektes Gold, Bruchgold, Antikschmuck, Barrengold, Golduhren und Silber. Kommen Sie zu einer kostenlosen Schätzung vorbei und lassen Sie sich in vertraulicher Atmosphäre unverbindlich beraten. Bitte bringen Sie Ihren Personalausweis mit.

WIR ZAHLEN AUCH SAMMLER-WERTE.

Bares für Ihr Gold

Edelmann GOLDANKAUF

Cannstatter Straße 51
70734 Fellbach
Telefon 0711/46 909 856
www.edelmann-goldankauf.de
Öffnungszeiten: Montag – Freitag: 10 – 17:30 Uhr

- Seriöse und diskrete Abwicklung
- Geeichte Waagen, wie gesetzlich vorgeschrieben
- Keine versteckten Kosten
- Kostenlose Goldanalyse
- Barauszahlung
- Kostenlose Parkplätze

Wir vergüten auch Steinbesatz und Zustand

ZUFRIEDENHEITS 100% GARANTIE!

Fußball-WM 2026

ZIEGLER BESTATTUNGSHILFE
Alle Leistungen aus den Händen der Region
Fordern Sie unsere kostenlose Informationshilfe an.
„Doris hat Blumen so sehr geliebt. Für ihre Trauerfeier wünsche ich mir Blüten in den schönsten Regenbogenfarben." Kein Problem. Wir arbeiten nur mit renommierten Floristen zusammen.
0711 87 20 50 70435 Stuttgart-Zuffenhausen Unterländer Straße 16
www.zieglerbestattungen.de

DER WEG... über die Brücke der Tauer - zum Leben
www.walter-haas.de
info@walter-haas.de
0711/56 79 81
24 Stunden erreichbar
Ihr Partner in schweren Stunden
Stuttgarter Bestattungsunternehmen
Walter Haas
König-Karl-Straße 15, 70372 Stuttgart-Bad Cannstatt

Kegler Bedachungen
HANDWERKER & DACHDECKER GESUCHT
AUCH NEBENEINSTEIGER
Dachdeckermeister
Patrick Kegler
P. Kegler GmbH
Handwerkstraße 67
70565 Stuttgart-Vaihingen
Telefon (0711) 7 80 36 54
Telefax (0711) 7 80 04 74
E-Mail info@keglerdach.de
www.keglerdach.de

1a autoservice Schellhorn
Kfz-Meisterbetrieb
Reparaturen aller Marken
Service rund ums Auto
1a autoservice
Karl Schellhorn GmbH
Gutenbergstraße 46 | 70176 Stuttgart
Tel.: 0711/626663 | Fax: 0711/6150793
E-Mail: mail@schellhorn.info
Web. www.schellhorn.info
Wir machen, dass es fährt.

Rückenschmerzen? Wir helfen Ihnen.
Seit über 25 Jahren sind wir Spezialistinnen für orthopädische Probleme im Rückenbereich.
Terminbuchungen auch online möglich!
PHYSIOTHERAPIE OST END PHYSIO HEILPRAKTIKER
Praxis für Physiotherapie und Heilpraktik
Petra Schmid-Kleinert & Renate Fuhrer GbR
Fuchseckstraße 7 | 70188 Stuttgart
Tel. 0711 2697999 | www.ostendphysio.de

Gruppe A

- SÜDKOREA
- MEXIKO
- TSCHECHIEN
- SÜDAFRIKA

DONNERSTAG, 11. Juni, 21.00 Uhr
MEXICO CITY
Mexiko – Südafrika __:__

FREITAG, 12. Juni, 04.00 Uhr
GUADALAJARA
Südkorea – Tschechien __:__

DONNERSTAG, 18. Juni, 18.00 Uhr
ATLANTA
Tschechien – Südafrika __:__

FREITAG, 19. Juni, 03.00 Uhr
GUADALAJARA
Mexiko – Südkorea __:__

DONNERSTAG, 25. Juni, 03.00 Uhr
MEXICO CITY
Tschechien – Mexiko __:__

DONNERSTAG, 25. Juni, 03. 00 Uhr
MONTERREY
Südafrika – Südkorea __:__

Gruppe B

- KANADA
- SCHWEIZ
- KATAR
- BOSNIEN-HERZEGOWINA

FREITAG, 12. Juni, 21.00 Uhr
Toronto
Kanada – Bosnien-Herzegowina __:__

SAMSTAG, 13. Juni, 21.00 Uhr
San Francisco Bay Area
Katar – Schweiz __:__

DONNERSTAG, 18. Juni, 21.00 Uhr
Los Angeles
Schweiz — Bosnien-Herzegowina __:__

FREITAG, 19. Juni, 00.00 Uhr
Vancouver
Kanada – Katar __:__

MITTWOCH, 24. Juni, 21.00 Uhr
Vancouver
Schweiz – Kanada __:__

MITTWOCH, 24. Juni, 21. 00 Uhr
Seattle
Bosnien-Herzegowina – Katar __:__

Gruppe C

- BRASILIEN
- SCHOTTLAND
- HAITI
- MAROKKO

SONNTAG, 14. Juni, 00.00 Uhr
New York/New Jersey
Brasilien – Marokko __:__

SONNTAG, 14. Juni, 03.00 Uhr
Boston
Haiti – Schottland __:__

SAMSTAG 20. Juni, 00.00 Uhr
Boston
Schottland – Marokko __:__

SAMSTAG 20. Juni, 03.00 Uhr
Philadelphia
Brasilien – Haiti __:__

DONNERSTAG, 25. Juni, 21.00 Uhr
Miami
Schottland – Brasilien __:__

DONNERSTAG, 25. Juni, 21.00 Uhr
Atlanta
Marokko – Haiti __:__

Gruppe D

- USA
- PARAGUAY
- TÜRKEI
- AUSTRALIEN

SAMSTAG, 13. Juni, 03.00 Uhr
Los Angeles
USA – Paraguay __:__

SONNTAG, 14. Juni, 06.00 Uhr
Vancouver
Australien – Türkei __:__

FREITAG 19. Juni, 21.00 Uhr
Seattle
USA – Australien __:__

SAMSTAG 20. Juni, 06.00 Uhr
San Francisco Bay Area
Türkei – Paraguay __:__

FREITAG, 26. Juni, 04.00 Uhr
Los Angeles
Türkei – USA __:__

FREITAG, 26. Juni, 04.00 Uhr
San Francisco Bay Area
Paraguay – Australien __:__

Gruppe G

- IRAN
- NEUSEELAND
- ÄGYPTEN
- BELGIEN

MONTAG, 15. Juni, 21.00 Uhr
Seattle
Belgien – Ägypten __:__

DIENSTAG, 16. Juni, 03.00 Uhr
Los Angeles
Iran – Neuseeland __:__

SONNTAG 21. Juni, 21.00 Uhr
Los Angeles
Belgien – Iran __:__

MONTAG 22. Juni, 03.00 Uhr
Vancouver
Neuseeland – Ägypten __:__

SAMSTAG, 27. Juni, 05.00 Uhr
Seattle
Ägypten – Iran __:__

SAMSTAG, 27. Juni, 05.00 Uhr
Vancouver
Neuseeland – Belgien __:__

Gruppe H

- SAUDI-ARABIEN
- SPANIEN
- KAP VERDE
- URUGUAY

MONTAG, 15. Juni, 18.00 Uhr
Atlanta
Spanien – Kap Verde __:__

DIENSTAG, 16. Juni, 00.00 Uhr
Miami
Saudi-Arabien – Uruguay __:__

SONNTAG 21. Juni, 18.00 Uhr
Atlanta
Spanien – Saudi-Arabien __:__

MONTAG 22. Juni, 00.00 Uhr
Miami
Uruguay – Kap Verde __:__

SAMSTAG, 27. Juni, 02.00 Uhr
Houston
Ägypten – Iran __:__

SAMSTAG, 27. Juni, 02.00 Uhr
Guadalajara
Uruguay – Spanien __:__

Gruppe I

- SENEGAL
- IRAK
- FRANKREICH
- NORWEGEN

DIENSTAG, 16. Juni, 21.00 Uhr
New York/New Jersey
Frankreich – Senegal __:__

MITTWOCH, 17. Juni, 00.00 Uhr
Boston
Irak – Norwegen __:__

MONTAG 22. Juni, 23.00 Uhr
Philadelphia
Frankreich – Irak __:__

DIENSTAG 23. Juni, 02.00 Uhr
New York/New Jersey
Norwegen – Senegal __:__

FREITAG, 26. Juni, 21.00 Uhr
Boston
Norwegen – Frankreich __:__

FREITAG, 26. Juni, 21.00 Uhr
Toronto
Senegal – Irak __:__

Gruppe J

- ÖSTERREICH
- ALGERIEN
- JORDANIEN
- ARGENTINIEN

MONTAG, 15. Juni, 18.00 Uhr
Atlanta
Spanien – Kap Verde __:__

DIENSTAG, 16. Juni, 00.00 Uhr
Miami
Saudi-Arabien – Uruguay __:__

SONNTAG 21. Juni, 18.00 Uhr
Atlanta
Spanien – Saudi-Arabien __:__

MONTAG 22. Juni, 00.00 Uhr
Miami
Uruguay – Kap Verde __:__

SAMSTAG, 27. Juni, 02.00 Uhr
Houston
Ägypten – Iran __:__

SAMSTAG, 27. Juni, 02.00 Uhr
Guadalajara
Uruguay – Spanien __:__

Die finale Entscheidung über eine Teilnahme von Iran und der DR Kongo an der Fußball-Weltmeisterschaft war bis zum Redaktionsschluss dieser Ausgabe nicht gefallen.

Sechzehntelfinale

1 **SONNTAG, 28. Juni, 21.00 Uhr**
Los Angeles
2A_____ – _____2B __:__

2 **MONTAG, 29. Juni, 19.00 Uhr**
Houston
1C_____ – _____2F __:__

3 **MONTAG, 29. Juni, 22.30 Uhr**
Boston
1E_____ – _____3ABCDF __:__

4 **DIENSTAG, 30. Juni, 03.00 Uhr**
Monterrey
1F_____ – _____2C __:__

5 **DIENSTAG, 30. Juni, 19.00 Uhr**
Dallas
2E_____ – _____2I __:__

6 **DIENSTAG, 30. Juni, 23.00 Uhr**
New York/New Jersey
1I_____ – _____3CDFGH __:__

7 **MITTWOCH, 1. Juli, 03.00 Uhr**
Mexico City
1A_____ – _____3-CEFHI __:__

8 **MITTWOCH, 1. Juli, 18.00 Uhr**
Atlanta
1L_____ – _____3-EHIJK __:__

9 **MITTWOCH, 1. Juli, 22.00 Uhr**
Seattle
1G_____ – _____3-AEHIJ __:__

10 **DONNERSTAG, 2. Juli, 02.00 Uhr**
San Francisco Bay Area
1D_____ – _____3-BEFIJ __:__

11 **DONNERSTAG, 2. Juli, 21.00 Uhr**
Los Angeles
1H_____ – _____2J __:__

12 **FREITAG, 3. Juli, 01.00 Uhr**
Toronto
2K_____ – _____2L __:__

13 **FREITAG, 3. Juli, 05.00 Uhr**
Vancouver
1B_____ – _____3-EFGIJ __:__

14 **FREITAG, 3. Juli, 20.00 Uhr**
Dallas
2D_____ – _____2G __:__

15 **SAMSTAG, 4. Juli, 00.00 Uhr**
Miami
1J_____ – _____2H __:__

16 **SAMSTAG, 4. Juli, 03.30 Uhr**
Kansas City
1K_____ – _____3DEIJL __:__

Achtelfinale

1 **SAMSTAG, 4. Juli, 23.00 Uhr**
Philadelphia
3_____ – _____6 __:__

2 **SAMSTAG, 4. Juli, 19.00 Uhr**
Houston
1_____ – _____4 __:__

3 **SONNTAG, 5. Juli, 22.00 Uhr**
New York/New Jersey
2_____ – _____5 __:__

4 **MONTAG 6. Juli, 02.00 Uhr**
Mexico City
7_____ – _____8 __:__

5 **MONTAG 6. Juli, 21.00 Uhr**
Dallas
12_____ – _____11 __:__

6 **DIENSTAG, 7. Juli, 02.00 Uhr**
Seattle
10_____ – _____9 __:__

7 **DIENSTAG, 7. Juli, 18.00 Uhr**
Atlanta
15_____ – _____14 __:__

8 **DIENSTAG, 7. Juli, 22.00 Uhr**
Vancouver
13_____ – _____16 __:__

Bettenreinigung · Bettfedernreinigung
Konsequent ökologische Bettenpflege – seit 1975
Woll- und Edelhaar-Wäscherei Müller
71563 Affalterbach, Winnender Straße 43
Tel. 07144-38774 · www.bettenpflege.de

DIE HÄNGEMATTE
Wir schließen unser Ladengeschäft
Vielen Dank für Ihre Treue!
Hängematten, Hängesessel & Zubehör erhalten Sie weiterhin online.
Persönliche Beratung gerne telefonisch.
www.die-haengematte.de | 0711 / 649 26 34

Ihr örtlicher Partner für Heizung und Service.
Alois Müller
HEIZUNG ■ LÜFTUNG ■ SANITÄR ■ KÄLTE ■ ELEKTRO
Alois-Müller-Gruppe I Schulze-Delitzsch-Straße 58 I 70565 Stuttgart
info@alois-mueller.com I www.alois-mueller.com

SAMSTAG
Miami
VERLIERER 1

Spielplan

Gruppe E

- CURAÇAO
- ELFENBEINKÜSTE
- DEUTSCHLAND
- ECUADOR

SONNTAG, 14. Juni, 19.00 Uhr
Houston
Deutschland – Curaçao __:__

MONTAG, 15. Juni, 01.00 Uhr
Philadelphia
Elfenbeinküste – Ecuador __:__

SAMSTAG 20. Juni, 22.00 Uhr
Toronto
Deutschland – Elfenbeinküste __:__

SONNTAG 21. Juni, 02.00 Uhr
Kansas City
Ecuador – Curaçao __:__

DONNERSTAG, 25. Juni, 22.00 Uhr
Philadelphia
Curaçao – Elfenbeinküste __:__

DONNERSTAG, 25. Juni, 22.00 Uhr
New York/New Jersey
Ecuador – Deutschland __:__

Gruppe F

- NIEDERLANDE
- JAPAN
- TUNESIEN
- SCHWEDEN

SONNTAG, 14. Juni, 22.00 Uhr
Dallas
Niederlande – Japan __:__

MONTAG, 15. Juni, 04.00 Uhr
Monterrey
Schweden – Tunesien __:__

SAMSTAG 20. Juni, 19.00 Uhr
Houston
Niederlande – Schweden __:__

SONNTAG 21. Juni, 06.00 Uhr
Monterrey
Tunesien – Japan __:__

FREITAG, 26. Juni, 01.00 Uhr
Dallas
Japan – Schweden __:__

FREITAG, 26. Juni, 01.00 Uhr
Kansas City
Tunesien – Niederlande __:__

Gruppe K

- USBEKISTAN
- DR KONGO
- PORTUGAL
- KOLUMBIEN

MITTWOCH, 17. Juni, 19.00 Uhr
Houston
Portugal – DR Kongo __:__

DONNERSTAG, 18. Juni, 04.00 Uhr
Mexico City
Usbekistan – Kolumbien __:__

DIENSTAG 23. Juni, 19.00 Uhr
Houston
Portugal – Usbekistan __:__

MITTWOCH 24. Juni, 04.00 Uhr
Guadalajara
Kolumbien – DR Kongo __:__

SONNTAG, 28. Juni, 01.30 Uhr
Miami
Kolumbien – Portugal __:__

SONNTAG, 28. Juni, 01.30 Uhr
Atlanta
DR Kongo – Usbekistan __:__

Gruppe L

- GHANA
- PANAMA
- KROATIEN
- ENGLAND

MITTWOCH, 17. Juni, 22.00 Uhr
Dallas
England – Kroatien __:__

DONNERSTAG, 18. Juni, 01.00 Uhr
Toronto
Ghana – Panama __:__

DIENSTAG 23. Juni, 22.00 Uhr
Boston
England – Ghana __:__

MITTWOCH 24. Juni, 01.00 Uhr
Toronto
Panama – Kroatien __:__

SAMSTAG, 27. Juni, 23.00 Uhr
New York/New Jersey
Panama – England __:__

SAMSTAG, 27. Juni, 23.00 Uhr
Philadelphia
Kroatien – Ghana __:__

Viertelfinale

1 **DONNERSTAG, 9. Juli, 22.00 Uhr**
Boston
2 _____ – _____ 1 __:__

2 **FREITAG, 10. Juli, 21.00 Uhr**
Los Angeles
5 _____ – _____ 6 __:__

3 **SAMSTAG, 11. Juli, 23.00 Uhr**
Miami
3 _____ – _____ 4 __:__

1 **SAMSTAG, 12. Juli, 03.00 Uhr**
Kansas City
7 _____ – _____ 8 __:__

Halbfinale

1 **DIENSTAG, 14. Juli, 21.00 Uhr**
Dallas
1 _____ – _____ 2 __:__

2 **FREITAG, 15. Juli, 21.00 Uhr**
Atlanta
3 _____ – _____ 4 __:__

Spiel um Platz 3

G 18. Juli, 23.00 Uhr
_____ – _____ 2 VERLIERER __:__

Finale

SONNTAG 19. Juli, 21.00 Uhr
New York/New Jersey
SIEGER 1 _____ – _____ 2 SIEGER __:__

NILOVIC
Gebäudereinigung
Hausmeisterservice
Dietbachstraße 7
70327 S-Untertürkheim
Tel. 07 11 /3040023
Mobil 01 72 /9590438
nikolanilovic@aol.com
www.nilovic.de

Anpfiff für dein Wohlfühlklima
ANDREAS LUTZ
Wasser Wärme
Wärmepumpen Sanitäre Anlagen
Gasheizungen Klimatechnik
al-sanitaer.de
0711 / 715 61 14

Physiotherapie
Med.Trainingszentrum
Osteopathie
CorE
Zentrum für GTS, Cardio- und Physiotherapie
Christophstr. 12,
70771 Leinf.-Echterdingen
Tel. 0711.997324-10
Fax 0711.997324-11
info@core-zentrum.de
www.core-zentrum.de

pavel HÖRGERÄTE
IHR PERSÖNLICHER MEISTERBETRIEB
Echterdingen • Hauptstraße 86
0711-50098171
Bequem zum Wunschtermin. Jetzt online vereinbaren.
VERGLEICHEN LOHNT SICH...
Das nahezu unsichtbare Hörgerät SIGNIA SILK 1X
- High-Tech für natürlichen Klang
- 3 Jahre Garantie
- Hörgeräte auch über App steuerbar
- sofort einsetzbar
Die fast unsichtbare Hörlösung! 1 Hörgerät 10,-€ *1
Nie wieder Batterien wechseln mit Moxi V1-R
- High-Tech für natürlichen Klang
- 3 Jahre Garantie
- 5 Jahre Garantie auf den Akku
- Über App steuerbar
- Telefonieren, Musik hören, TV schauen direkt über die Hörgeräte
Akku statt Batterien! 1 Hörgerät inkl. Ladestation für 399,-€ *2
1). Nur in Verbindung mit einer ohrenärztlichen Verordnung. Gesetzliche Zuzahlung, je Ohr 10,-€. Bei privater Versorgung 849,-€ pro Hörgerät. 2). Nur in Verbindung mit einer ohrenärztlichen Verordnung. Gesetzliche Zuzahlung je Ohr 10,-€. Bei privater Versorgung 1.250,-€ pro Hörgerät inkl. Ladestation.

TELEDAT
TELEDAT - RUHMER - KOMMUNIKATIONS - SYSTEME GMBH
Alarmanlagen
Brandmeldeanlagen
Datennetze
Patientennrufanlagen
Videoüberwachung
Elektroinstallationen
Telefonanlagen
ELA-Anlagen
Birnenweg 15 - 72766 Reutlingen - Telefon: 07121/3887-0

Schweizers RESTAURANT
DAS SPEZIALITÄTEN-RESTAURANT IM SÜDEN STUTTGARTS. WIR MACHEN KREATIVE FRISCHE-KUCHE UND VERLEIHEN GERICHTEN UNSERE GANZ SPEZIELLE NOTE. AN OBERSTER STELLE STEHT NEBEN DEM GESCHMACKSERLEBNIS, AUCH DER SINNLICHE GENUSS AUF ALLEN EBENEN.
SCHWEIZERS RESTAURANT
OLGASTRASSE 13 3 B, 70180 STUTTGART
ÖFFNUNGSZEITEN: DIENSTAG BIS SAMSTAG AB 18 UHR
RESERVIERUNG UNTER: WWW.SCHWEIZERS-RESTAURANT.DE
INFO@SCHWEIZERS-RESTAURANT.DE
TEL: 071 160 19 7540

Seelen Gesell
Große Turniere schreibt man auf.
Große Leben auch.
Ihre Lebensgeschichte
zum Lesen, zum Blättern, zum Anhören.
www.seelengesell.de · kontakt@seelengesell.de

GRABMALE BB
zeitlos schöne Grabmale
Dornierstraße 12
71101 Schönaich
Tel. 07031-227559 www.grabmale-bb.de

NEU LEICHT MIT POWER
HERCULES FUTURA SL i11 20 KG Modell 2026
MOTOR BOSCH PERFORMANCE SX
BOSCH PERFORMANCE 75 Nm
SUPER LEICHT UND SPORTLICH
HERCULES AVANOS SL 10 21,6 KG Modell 2026
bike-bar Fahrräder und E-Bikes
Werkstatt zertifiziert
Stgt.-Degerloch Gomaringer Str. 23
Tel. 0711/76 22 95
www.bike-bar.de
MODELLE 2025 STARK REDUZIERT: 10%-40%
NEU Dienstag bis Freitag: 10-13 und 14-18 Uhr, Samstag: 10-13.30 Uhr

schlafTEQ
WELCHE MATRATZE BRAUCHT MEIN KÖRPER?
Mit dem Liege-Simulator zur passgenauen Schlaflösung
GRATIS ANALYSE BUCHEN
Schönbuchstraße 9 • 70565 Stuttgart
stuttgart@schlafTEQ.de • +49 711 65 85 45 50

Koffer-Wahl
Ihr Spezialist in Sachen Reisegepäck und mehr!
Seelbergstraße 15
70372 Bad Cannstatt
0711-567285
info@koffer-wahl.de

INDIVIDUELLE outdoor-ÜBERDACHUNGEN
vöroka ÜBERDACHUNGS - SYSTEME
75031 Eppingen
Tel. +49 (0) 7262 80 87
info@voeroka.de
KATALOG GRATIS

- Gartenarbeiten jeglicher Art
- Entsorgung von Abfallstoffen (wie z. B. Gartenabfälle, Sperrmüll u.v.m.)
- Einkauf und Lieferung von Baustellenmaterial
- Kostenlose Abholung von Altmetallen und Elektroschrott
- Hochdruckreinigungsarbeiten
- Haushalts- und Geschäftsauflösungen – Entrümpelungen jeglicher Art und Größe
- Umzüge
- Aufbau von Möbeln
- Reinigungsarbeiten jeglicher Art

Fred's Hausmeisterservice - Manfred Heindl
Senefelderstr 93, 70176 Stuttgart
Tel. 0711 1817332
fredshausmeister@arcor.de
www.fredshausmeisterservice.de

RAUMWERK ENTRÜMPELUNG
• Wohnungsauflösungen
• Erbschaftsräumungen
• Keller • Dachboden • Garage
• Besenreine Übergabe
Kostenlose Besichtigung
Stuttgart & Umgebung
0173 / 6710302
Rufen Sie uns an – wir kümmern uns um alles!
E-Mail: info@entruempelung-raumwerk.de
Web: www.entruempelung-raumwerk.de

Goldschmiede
TINA MORCHER
GOLDSCHMIEDEMEISTER
STAATL. GEPR. GESTALTER
ZIEGLERGASSE 2
70372 STUTTGART
BAD CANNSTATT
FON: 07 11 / 55 78 33
FAX: 07 11 / 6 33 54 24
INFO@T-MORCHER.DE

Kia gibt dem Verbrenner eine Chance

FAHRVORSTELLUNG Der neue K4 Sportswagon von Kia will als klassischer Benziner in der Kombi-Klasse Erfolge feiern. Hat er das Zeug dazu? Ein Test.

Der Kia K4 Sportswagon misst in der Länge 4,70 Meter – rund 26 Zentimeter mehr als das Kompaktmodell. Foto: Kia

STUTTGART/FRANKFURT. Fast scheint es, dass neue Autos mit Verbrennertechnologie unter der Haube gar nicht mehr auf den Markt gebracht werden: Alle Welt spricht von E-Mobilität. Kein Wunder, bei den Benzinpreisen. Aber Kia schickt dennoch recht mutig einen Kombi in den Wettbewerb, der ohne E-Maschine auskommt – den K4 Sportswagon, der Nachfolger des viele Jahre erfolgreichen Ceed in der langen Variante.

Kombi-Segment schrumpft

Mutig ist das vor allem deshalb, weil die klassische Kombi-Klasse in Europa seit Jahren schrumpft. Die Käufer sitzen inzwischen lieber hochbeinig im SUV und halten das für Fortschritt. „Wir sind ein Mobilitätsanbieter, kein reiner Elektroautoanbieter“, heißt es dazu vom Hersteller. Obwohl der Elektro-SUV EV3 bei den Verkaufszahlen zurzeit die Nase vorn hat, besinnt sich der koreanische Konzern auf eine fast altmodisch wirkende, aber zugleich sehr wichtige Aufgabe als Pkw-Hersteller.

Ein Auto soll vor allem praktisch sein. Genau das will der K4 als Kombi sein, der wie der Hatch auch in Mexiko gefertigt wird. Mit fast 4,70 Metern Länge ist er deutlich gewachsen und rückt näher an Mittelklasseformate heran. Im Alltag zeigt sich deutlich, weshalb diese Karosserieform viele Anhänger hat. Die große Heckklappe öffnet einen gut nutzbaren Gepäckraum, mindestens 604 Liter passen hinein. Wer die Rückbank umlegt, erhält fast Transporterqualitäten. VW Golf Variant, Škoda Octavia Combi oder Opel Astra Sports Tourer bekommen so ernsthafte Konkurrenz.

Vertikale LED-Leuchten vorn

Optisch bemüht sich Kia allerdings nach Kräften, nicht nach Vernunftauto auszusehen. Die Front trägt die markentypischen vertikalen LED-Leuchten, das Heck fällt flach ab, die Seitenlinie erinnert eher an einen Shooting Brake als an einen klassischen Lastesel. Das wirkt modern und auffällig, für manchen vielleicht sogar etwas zu futuristisch. Der Ceed war eher etwas beider, der K4 möchte gesehen werden.

Im Innenraum zeigt sich Kia souverän. Die Koreaner haben verstanden, dass Digitalisierung allein kein gutes Cockpit ergibt. Zwei große 12,3-Zoll-Displays, die sich ergänzen, dominieren die Armaturentafel, wichtige Funktionen bleiben direkt erreichbar. Klima, Lautstärke oder Fahrprogramme lassen sich ohne Untermenüs bedienen. Mit einem Drei-Sekunden-Klick auf den Lautstärkeregler bringt man den nervig piependen Tempowarner zum Schweigen. Gut so. Materialanmutung und Verarbeitung sind auf hohem Niveau, die Sitze bieten ordentlichen Langstreckenkomfort. Auch im Fond fühlen sich zwei Passagiere wohl, trotz der eher flachen Dachlinie. Für den Mitfahrer in der Mitte wird es etwas ungemütlich.

Klassische Verbrennertechnik

Interessant wird der K4 Sportswagon beim Antrieb. Während viele Wettbewerber ihre Verbrenner nur noch halbherzig pflegen oder vollständig elektrifizieren, setzt Kia weiterhin auf klassische Benzintechnik. Im Testwagen arbeitet der bekannte 1,6-Liter-Turbovierzylinder mit 180 PS und 265 Newtonmetern maximalen Drehmoment. Der Motor hängt an einem Siebengang-Doppelkupplungsgetriebe und treibt die Vorderräder an. Das genügt für mehr als ordentliche Fahrleistungen. So beschleunigt der K4 in gut acht Sekunden auf Tempo 100 und läuft bei Bedarf mehr als 200 km/h.

Allerdings zeigt sich auch, dass Kia keinen Sportkombi bauen wollte. Das Doppelkupplungsgetriebe reagiert zuweilen etwas verzögert, besonders beim Anfahren wirkt das unentschlossen. Erst auf der Landstraße wirkt der K4 freier und harmonischer. Die Lenkung arbeitet direkt, bleibt jedoch ein wenig synthetisch. Die Fahrwerksabstimmung legt den Fokus auf Sicherheit, nicht auf Sportlichkeit, wie wir auf den Testfahrten im Taunus feststellen konnten. Der K4 federt sauber, Schlaglöcher arbeitet er sachlich ab. Und auch bei hohem Tempo bleibt der Koreaner ein zuverlässiger Partner.

Zu hoher Verbrauch

Beim Verbrauch zeigen sich die Grenzen klassischer Verbrennertechnik. Unter sieben Litern ist der 180-PS-Motor kaum zu bewegen, im Alltag dürfte der Wert womöglich darüber liegen, bei der Testfahrt vor den Toren Frankfurts über rund 150 km meldete der Bordcomputer sogar eine Acht vor dem Komma. Das ist eigentlich nicht mehr zeitgemäß. Die Wettbewerber mit mildhybridisierter Antriebstechnik sind da sparsamer. Ein Vollhybrid soll erst Ende 2026 folgen. Bis dahin fährt der K4 eher gegen den Trend. Kia hat ein klassisches Familienauto alter Prägung auf die Räder gestellt.

Warum auch nicht? Richtig günstig ist diese Haltung jedoch nicht. In gehobenen Ausstattungslinien und mit dem stärksten Aggregat überschreitet der Sportswagon rasch die 40.000-Euro-Marke. Kia hat sich längst aus der Rolle des preiswerten Herausforderers verabschiedet. Dafür erhält der Käufer reichlich Ausstattung, eine Vielzahl an modernen Assistenzsystemen und die bekannte Sieben-Jahres-Garantie. Vor allem bekommt er ein Auto, das sich gegen den SUV-Zeitgeist stemmt. *rab*

Autogramm – Kia K4 Sportswagon GT-Line

Motor und Antrieb: 1,6-Liter-Vierzylinder-Benziner, Frontantrieb und 7-Gang-Doppelkupplungsgetriebe
Max. Leistung: 132 kW/180 PS
Max. Drehmoment: 265 Nm
Maße (L x B x H): 4,70 m x 1,85 m x 1,43 m
Radstand: 2,72 m
Leergewicht: ca. 1540 kg
Zuladung: ca. 440 kg
Kofferraumvolumen: 604–1439 Liter
Höchstgeschwindigkeit: 210 km/h
Beschleunigung 0-100 km/h: 8,4 s
Normverbrauch: 7,1 l/100 km
Tankinhalt: 47 l
Grundpreis (180-PS-Variante): 39.890 Euro
www.kia.de

Anzeigen

AUTOMARKT ALLGEMEIN

Barankauf Alle Fahrzeuge auch Unfall / defekte. **Immer ereichbar** ☎ 0711 - 46 922 796 KFZ-Händler

ADH-Bar-Ankaufservice, ☎ 0 71 41/92 06 06, Kfz.-Hdl.

WIR KAUFEN IHR AUTO! ☎ 0 71 46 / 2 85 68 22

A N K A U F gepflegter Fahrzeuge !! Alle Marken & Modelle! Limousinen-Sportwagen-Cabrios-Coupés-SUVs-Vans-Wohn-/Camping-/&Reisemobile Old-&Youngtimer!☎ 0711-3424 7363 Email: info@auto-schwab-fellbach.de

Ankauf aller PKWs u. Reisemobile.Jedes Alter. Fa. MAX ☎ 0711/8283706

AUDI

Kaufgesuche Audi

Barankauf Alle Fahrzeuge auch Unfall / defekte. **Immer ereichbar** ☎ 0711 - 46 922 796 KFZ-Händler

WIR KAUFEN IHR AUTO! ☎ 0 71 46 / 2 85 68 22

Kaufe bar alle Autos auch Unfall und defekte. Tgl. unter ☎ **0711/50446844**

BMW

Kaufgesuche BMW

Barankauf Alle Fahrzeuge auch Unfall / defekte. **Immer ereichbar** ☎ 0711 - 46 922 796 KFZ-Händler

WIR KAUFEN IHR AUTO! ☎ 0 71 46 / 2 85 68 22

CITROEN

Kaufgesuche Citroen

Barankauf Alle Fahrzeuge auch Unfall / defekte. **Immer ereichbar** ☎ 0711 - 46 922 796 KFZ-Händler

FORD

Kaufgesuche Ford

Barankauf Alle Fahrzeuge auch Unfall / defekte. **Immer ereichbar** ☎ 0711 - 46 922 796 KFZ-Händler

HYUNDAI

Kaufgesuche Hyundai

Barankauf Alle Fahrzeuge auch Unfall / defekte. **Immer ereichbar** ☎ 0711 - 46 922 796 KFZ-Händler

MERCEDES

Mercedes-Benz SLS AMG Coupé-EINMALIG, Neuwertig (13.700 km), kein USA, 2. Besitzer (seit 2014), EZ 01/2012, Benzin, Automatik, 571 PS, Unfallfrei, 6.208 cm³, Euro5 (Grün pl.), Monzagrau-Magno lackiert mit Leder Exklusiv schwarz/rot! AMG Exterieur Carbon-Paket, Bi-Xenon! 100.000 Euro. Kontakt: ✉ sls.amg@fn.de oder ☎ 01637140486

Kaufgesuche Mercedes

Barankauf Alle Fahrzeuge auch Unfall / defekte. **Immer ereichbar** ☎ 0711 - 46 922 796 KFZ-Händler

WIR KAUFEN IHR AUTO! ☎ 0 71 46 / 2 85 68 22

Kaufe bar alle Autos auch Unfall und defekte. Tgl. unter ☎ **0711/50446844**

A N K A U F gepflegter MERCEDES !! Alle Marken & Modelle! Limousinen-Sportwagen-Cabrios-Coupés-SUVs-Vans-Wohn-/Camping-/&Reisemobile Old-&Youngtimer!☎ 0711-3424 7363 Email: info@auto-schwab-fellbach.de

OPEL

Kaufgesuche Opel

Barankauf Alle Fahrzeuge auch Unfall / defekte. **Immer ereichbar** ☎ 0711 - 46 922 796 KFZ-Händler

PEUGEOT

Kaufgesuche Peugeot

WIR KAUFEN IHR AUTO! ☎ 0 71 46 / 2 85 68 22

TOYOTA

Kaufgesuche Toyota

Barankauf Alle Fahrzeuge auch Unfall / defekte. **Immer ereichbar** ☎ 0711 - 46 922 796 KFZ-Händler

VOLKSWAGEN

Kaufgesuche Volkswagen

Barankauf Alle Fahrzeuge auch Unfall / defekte. **Immer ereichbar** ☎ 0711 - 46 922 796 KFZ-Händler

Kaufe bar alle Autos auch Unfall und defekte. Tgl. unter ☎ **0711/50446844**

WIR KAUFEN IHR AUTO! ☎ 0 71 46 / 2 85 68 22

SONSTIGE PKW

Kaufgesuche Sonstige PKW

Kaufe bar alle Autos auch Unfall und defekte. Tgl. unter ☎ **0711/50446844**

WOHNWAGEN

Kaufgesuche Wohnwagen

Kaufe alle Wohnwagen. KFZ-Händler, immer ereichbar ☎ 0711 - 46 922 796

Kaufe Wohnwagen aller Art, Zustand egal, auch von Camping. ☎ 07181/994 64 65 ✆ 0174-775 52 63

Wowa Ankauf 0711/8283706 Fa. Max

Hier passiert's: **Im Wochenblatt.**
www.stuttgarter-wochenblatt.de

WOHNMOBILE

Kaufgesuche Wohnmobile

WIR KAUFEN IHR WOHNMOBIL! ☎ 0 71 46 / 2 85 68 22

Wir kaufen gepflegte Wohn & Reisemobile aller Klassen! ☎ 0711-3424 7363 info@auto-schwab-fellbach.de

Junge und alte Wohnmobile kauft MAX Caravane ☎ 0711 / 8283706

Kaufe Wohnmobile + Wohnwagen 0 39 44 - 3 61 60 www.wm-aw.de Fa.

Am Puls der Stadt: Das Stadtmagazin im Wochenblatt.
www.stuttgarter-wochenblatt.de

ABKÜRZUNGEN AUTO

ABS	= Antiblockiersystem	i. A.	= im Auftrag
AHK	= Anhängerkupplung	JW	= Jahreswagen
ASR	= Antriebsschlupfregelung	Kat	= Katalysator
ATG	= Austauschgetriebe	Kfz-Hdl.	= Kraftfahrzeug-Händler
ATM	= Austauschmotor	kUAm.	= kein USt.-Ausweis mögl.
AU	= Abgasuntersuchung	§ 25 a StG	= § 25 a Umsatzsteuergesetz
BC	= Bordcomputer	NP	= Neupreis = unverbindl. Preisempfehlung
Color	= getönte Scheiben		
ESP	= el. Stabilitäts-Programm	RC	= Radio/Cassette
eSSD	= elektrisches Stahlschiebedach	Servo	= Servolenkung
		SSD	= Stahlschiebedach
el. FH	= elektr. Fensterheber	VB	= Verhandlungsbasis
EZ	= Erstzulassung	VS	= Verhandlungssache
G-Kat	= geregelter Katalysator	WSG	= Wärmeschutzglas
GSD	= Glasschiebedach	ZV	= Zentralverriegelung

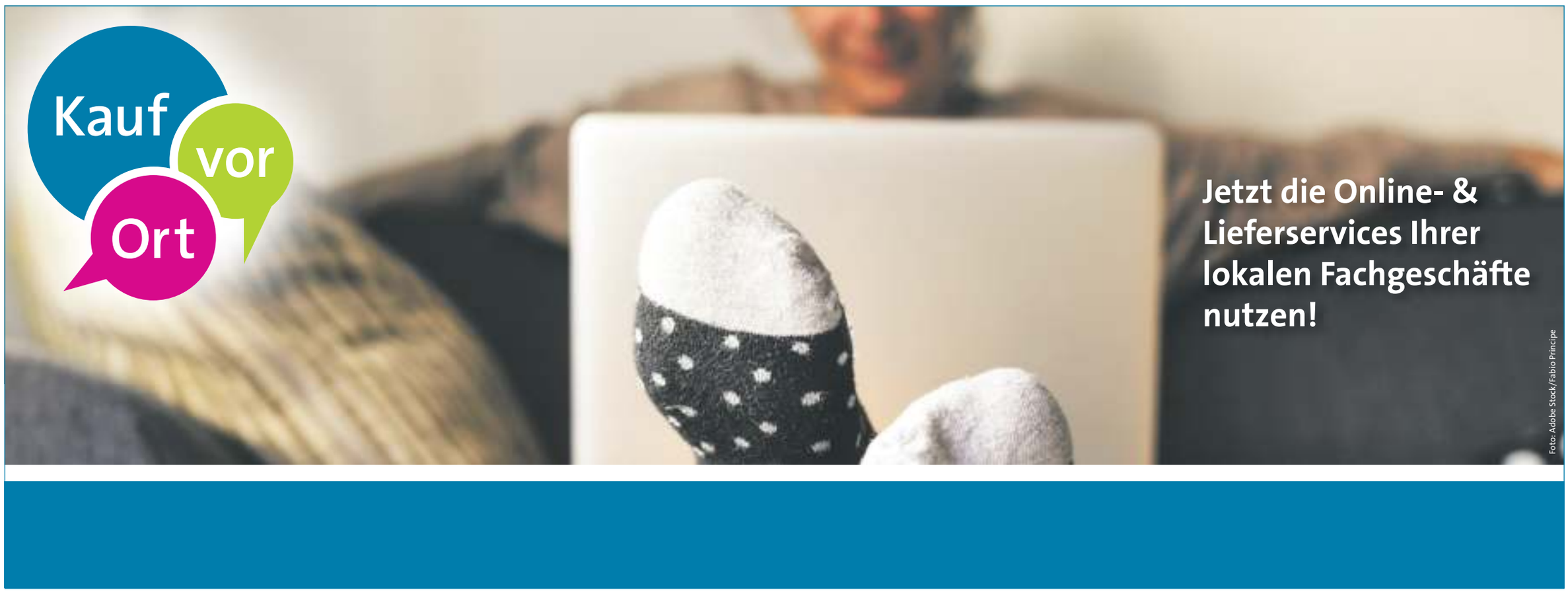

Anzeige

„Expert“-Versprechen auf Gratisfernseher bei WM-Titel

„Expert“-Versprechen auf Gratisfernseher: Wer noch bis zum 10. Juni in einem „Expert“-Markt einen Fernseher kauft, bekommt den vollen Kaufpreis zurück, wenn Deutschland Weltmeister wird.

Der Sommer 2026 wird ein Sommer voller Emotionen: jubelnde Fans, unvergessliche Fußballabende, Gänsehaut und Millionen Menschen, die gemeinsam mitfiebern, hoffen und feiern. Wenn der Ball rollt, verwandeln sich Wohnzimmer wieder in echte Fan-Arenen. Genau dafür startet die Handelsverbundgruppe „Expert“ eine einmalige Aktion für alle Fußball- und Technikfans. Das Gesicht der Kampagne ist Fußballlegende Rudi Völler. Wie kaum ein anderer steht er für große Fußballmomente und echte Begeisterung, und genau dieses Gefühl transportiert er auch mit seiner besonderen Empfehlung: „Mit dem ‚Expert’-WM-Versprechen haben Fußballfans jetzt die einmalige Chance, ihr Wohnzimmer zur echten WM-Arena zu machen – und wenn unsre Jungs den Pokal nach Hause holen, gibt es den Fernseher am Ende sogar komplett gratis.“

Mit der Aktion möchte „Expert“ die Vorfreude auf den großen Fußballsommer noch größer gestalten, denn große Spiele verdienten „ein großes Bild, atemberaubende Farben, ultrascharfe Details und packenden Sound“, heißt es in der Kampagne. Und wer sich jetzt für einen neuen Fernseher entscheidet, bekomme mit etwas Glück den kompletten Kaufpreis zurück.

Auf jeden Fall sei ein besonderes WM-Erlebnis zu Hause garantiert: Das Zittern vor dem Elfmeter, der Torjubel in letzter Sekunde oder die Gänsehaut während der Hymne – all das wird mit der entsprechenden Technik zum fulminanten Erlebnis. Mit dem richtigen Fernseher wird das Sofa zur Tribüne, und jedes Spiel fühlt sich an wie live im Stadion. Das „Expert“-Team drückt der deutschen Nationalmannschaft und natürlich auch den die Chance nutzenden Kunden die Daumen und hofft auf den fünften Stern für „unsere“ Elf.

Weissenhof-Turnier mit starker Besetzung

Mehrere Top-Ten-Asse schlagen auf, gleich 14 aus dem Kreis der 30 besten Spieler der Welt haben gemeldet: Das Feld bei den Boss Open in Stuttgart vom 6. bis 14. Juni ist stark besetzt.

Ben Shelton (links) und Vorjahressieger Taylor Fritz (rechts) schlagen auf dem Weissenhof auf. Fotos: Andonis Vassiliadis/z

STUTTGART-WEISSENHOF. Je länger die deutsche Nummer eins bei den French Open in Paris aktiv ist, umso unwahrscheinlicher wird ein Start in Stuttgart: Alexander Zverev hat zwar für die Boss Open auf dem Weißenhof gemeldet, doch vor einem Start steht eine ausreichende Erholungsphase. Bei Redaktionsschluss stand Zverev vor der Viertelfinalhürde. Doch auch ohne den Weltranglistendritten ist das mit 768 220 Euro dotierte Stuttgarter Rasenturnier stark besetzt. So stehen Ben Shelton (USA/Weltranglistenplatz 6) und Titelverteidiger Taylor Fritz (USA/7) für beste Tennisunterhaltung. In bester Erinnerung ist noch das vorjährige Endspiel, in dem sich Fritz gegen Zverev auf dem ausverkauften Centre Court in zwei Sätzen durchsetzte. Wie stark Fritz auf Rasen ist, beweist auch die Tatsache, dass er fünf seiner zehn ATP-Titel auf grünem Untergrund geholt hat.

Die an dieser Stelle angegebenen Weltranglistenplatzierungen stammen aus der Zeit vor den French Open. Und da stand Alexander Bublik auf Platz zehn. Der Kasache spielte 2025 eine starke Saison und stellte mit dem Triumph in Halle auch seine Qualitäten auf Rasen unter Beweis. Danach ließ Bublik, der für seinen unkonventionellen Spielstil bekannt ist, noch Turniererfolge in Gstaad, Kitzbühel und Hangzhou folgen. In diesem Jahr trug sich der 28-Jährige in Hongkong in die Siegerliste auf der ATP-Tour ein.

Der US-Amerikaner Ben Shelton ließ nach seinem Heimtriumph in Dallas wiederum den Titel in München folgen. Mit seinem harten Aufschlag bringt Shelton auch alle Voraussetzungen für das Spiel auf schnellem Belag mit. Neben Fritz und Shelton haben sich mit Tommy Paul (18.), Learner Tien (21.), Frances Tiafoe (Stuttgart-Sieger 2023/22.), Brandon Nakashima (32.), Alex Michelsen (42.) und Sebastian Korda (43.) nicht weniger als acht Spieler aus den USA gemeldet. Gespannt darf man auf den Weissenhof-Auftritt von Tien sein, der im Vorjahr die Next-Gen-ATP-Finals in Dschidda gewonnen hat und als großes Versprechen für die Zukunft gilt.

Mit dem zweifachen Stuttgart-Sieger Matteo Berrettini (Italien) sowie dem Tennis-Entertainer Nick Kyrgios (Australien) schlagen auch zwei bekannte Gesichter erneut in Stuttgart auf. Stark ist auch das deutsche Aufgebot: Neben Alexander Zverev haben Yannick Hanfmann, Daniel Altmaier, Jan-Lennard Struff und Justin Engel gemeldet. Auch im Doppel ist Deutschland mit einigen „schlagkräftigen“ Paarungen vertreten: Die Monte-Carlo-Sieger Kevin Krawietz und Tim Pütz sind ebenso am Start wie die München-Sieger Jakob Schnaitter und Mark Wallner. Dazu hat das Duo Hanfmann/Struff für den Doppel-Wettbewerb gemeldet.

Von einem „grandiosen Teilnehmerfeld“ spricht Turnierdirektor Edwin Weindorfer. Hochkarätiges Rasentennis sei garantiert. Dazu komme „eine perfekte Mischung unterschiedlicher Spielstile und von Tennisgenerationen“. Der ehemalige Weltranglisten 42. und Turnierbotschafter Michael Berrer stimmt Weindorfer zu: „Die diesjährige Teilnehmerliste unterstreicht die positive Entwicklung der Boss Open.“ Berrer verweist auf hervorragende Bedingungen auf den Stuttgarter Rasenplätzen, das besondere Ambiente auf der Anlage des TC Weissenhof sowie auf weitere Details.

Das ATP-Rasenturnier auf dem Weißenhof startet am Samstag, 6. Juni, mit der Qualifikation. Bis zu den Endspielen im Einzel und im Doppel am Sonntag, 14. Juni, wartet auf die Besucherinnen und Besucher ein volles und kurzweiliges Programm. Die Tore auf der Anlage in der Parlerstraße öffnen für das Publikum täglich um 10 Uhr, ab 11 Uhr geht es dann mit der Match-Action los. Ausnahmen sind der Halbfinal-Samstag (13. Juni), wenn die Spieler um 12 Uhr auf den Platz gehen, sowie der Final-Sonntag (14. Juni) mit Spielbeginn um 11.30 Uhr.

Am Quali-Samstag (6. Juni) stehen acht Matches sowie die Auslosung des Hauptfelds an – und das bei freiem Eintritt. Am Sonntag, 7. Juni, stehen die abschließenden vier Partien der Qualifikation auf dem Programm, in denen sich entscheidet, wer die letzten freien Plätze im 28er-Hauptfeld bekommt. Dazu gibt es Show-Trainings auf dem Centre Court. Von Sonntag bis Dienstag (7. bis 9. Juni) finden die Kids Days mit Mitmachaktionen wie Kinder-Pressekonferenzen und Gewinnspielen statt. Auf einem Minicourt werden die Stars des Turniers mit den Kids auch einige Bälle übers Netz schlagen sowie Autogramm- und Selfiewünsche erfüllen. Auf einem Padelcourt kann selbst um Punkte gespielt werden.

Mittwoch, 10. Juni, ist Sustainability Day, bei dem auf das Thema Nachhaltigkeit mit den Schwerpunkten Ökologie, Ökonomie und Soziales ein ganz besonderes Augenmerk gelegt wird. Auch werden in Kooperation mit dem TC Ditzingen und dem MTV Stuttgart Rollstuhl- und sehbeeinträchtigte Tennisspielerinnen und -spieler unter Anleitung von Wimbledon-Headcoach Dan Bloxham sowie Turnierbotschafter Michael Berrer zu den Schlägern greifen.

Am Donnerstag, 11. Juni, rückt bei einem „Economic Summit“ zunächst die wirtschaftliche Bedeutung des Stuttgarter Turniers in den Fokus, ehe im Anschluss daran das Achtelfinale abgeschlossen wird und nach den Matches die Band La Diri beim Fest aufspielt. Am 12. Juni gehen die Boss Open mit den Viertelfinalpartien in die entscheidende Phase, dazu steht am Abend die Ischgl Night auf dem Programm. Am Samstagvormittag, 13. Juni, steigt das Pro-Am-Turnier mit viel Prominenz. Abschließender Höhepunkt sind am Sonntag, 14. Juni, die Finalspiele im Doppel (ab 11.30 Uhr) und im Einzel (nicht vor 14 Uhr). *red*

Info: Tickets können über die Turnier-Website bossopen.com sowie den Onlineshop erworben werden. Kartenbestellungen werden auch per E-Mail an ticket@bossopen.de entgegengenommen.

Anzeige

STUTTGARTER NACHRICHTEN

Immer am Ball bleiben – mit den Stuttgarter Nachrichten

Mitfiebern, eintauchen, begeistert sein: Pünktlich zur WM erwartet neue Leser*innen ein exklusives Angebot!

Erleben Sie erstklassige Berichterstattung von unseren Journalisten direkt vor Ort, ganz nah am Geschehen. Freuen Sie sich auf spannende Reportagen aus der Region und unabhängigen Journalismus, der bewegt.

Ein besonderes Plus: Unser E-Paper wird bis in die frühen Morgenstunden laufend aktualisiert. So sind Sie immer bestens informiert. **Jetzt entdecken und dabei sein – lesen Sie die Stuttgarter Nachrichten für 6 Wochen im Digital-Abo für 6 €* oder im Premium-Abo für 30 €*!**

Gleich bestellen:
stn.de/wm-spezial

*Angebotsbedingungen: Dieses Angebot gilt nur für Kunden, die kein aktives Abonnement der digitalen oder gedruckten Stuttgarter Nachrichten haben. Nach Ablauf der 6 Wochen verlängert sich das Testabo automatisch zum Normalpreis und ist anschließend monatlich kündbar. Preisstand: 01.01.2026

Mit dem Hausnotruf ein gutes Gefühl

Dienstleister bieten insbesondere Seniorinnen und Senioren eine schnelle und zuverlässige Hilfe.

STUTTGART. Sie bieten ein Sicherheitsgefühl und den kurzen Weg zu Hilfsdienstleistern: die Hausnotrufe. Insbesondere bei Seniorinnen und Senioren sind diese im Einsatz. „Rund 30 bis 40 Prozent aller Unfälle ereignen sich zu Hause“, sagt Tim Schönleber von den Maltesern in der Region Stuttgart, die einen solchen Notruf im Angebot haben. Ein Schwindelanfall oder ein Sturz über die Teppichkante – so schnell ist eine Notlage da. In solchen Situationen sei es wichtig, dass man schnell und zuverlässig Hilfe bekommt.

Hausnotrufkunden bekommen einen Funkknopf, der am Handgelenk getragen oder am Band um den Hals gehängt wird. Auf Knopfdruck wird eine Verbindung zur Hausnotrufzentrale hergestellt, wo Mitarbeitende Tag und Nacht bereitstehen, um notwendige Hilfe zu organisieren. Laut Malteser-Angaben werden die Kosten häufig von der Pflegekasse bezuschusst beziehungsweise vollständig übernommen. Und ein gutes Gefühl werde damit auch den Angehörigen vermittelt – gerade in Urlaubszeiten. Daher wollen die Malteser solche Angebote einer breiteren Öffentlichkeit bekannt machen. Mit einer neuen App können die Angehörigen zudem verfolgen, wenn der Notrufknopf gedrückt worden ist und was unternommen wird. Zudem können in der App wichtige Daten und Kontakte verwaltet werden.

Mehr Informationen zum Malteser-Hausnotruf unter: Telefon 08 00 / 9 96 60 10 oder www.malteser-stuttgart.de. *red*

Warum die Koala-Zucht so schwierig ist

Noch ist unklar, woran der jüngste Beuteltier-Nachwuchs in der Wilhelma gestorben ist. Ein pathologisches Gutachten soll weiteren Aufschluss geben.

In der Wilhelma ist kürzlich in der Terra Australis innerhalb eines Jahres der vierte Koala gestorben. Foto: Iris Frey

STUTTGART. Die Trauer ist groß um das vor rund zwei Wochen verstorbene Koala-Weibchen Jingeri, das im Juni 2025 in der Wilhelma geboren worden war. Bislang ist noch völlig unklar, woran das beliebte Beuteltier, der aktuelle Koala-Nachwuchs in der Wilhelma, in der Terra Australis gestorben ist. Ein pathologisches Gutachten soll das klären, sagte Sprecher Birger Meierjohann. Erst dann könne man sich weiter äußern, auch welche weiteren Überlegungen jetzt in dem Stuttgarter Zoo in Bezug auf die Zucht von Koalas angestellt werden.

Wie es weitergeht, nachdem dort nur noch drei der Beuteltiere leben, ist noch unklar. In der Terra Australis sind nun noch das sechs Jahre alte Weibchen Auburn, welches zweifache Mutter war, und das gleichaltrige Männchen Navy sowie das acht Jahre alte Männchen Aero, das mit Auburn zweimal Koalanachwuchs gezeugt hatte. Ein Zusammenhang mit den vorangegangenen Todesfällen bei den Koalas ist nach Angaben der Wilhelma derzeit nicht ersichtlich.

Mehr als zehn Jahre Vorbereitung für Zucht in Stuttgart

Klar ist, dass die Koala-Zucht sehr schwierig und anspruchsvoll ist. Im vergangenen Jahr war der Nachwuchs von Koala-Weibchen Scarborough und Auburn gestorben – Jimbelung an einer Atemwegserkrankung und Borobi an einer Lungenentzündung. Scarborough wiederum war Ende Januar dieses Jahres an Blutarmut und Bordetella-Bakterien gestorben. Sie musste wegen ihres deutlich schlechter werdenden Zustands eingeschläfert werden. Die Wilhelma hatte daraufhin alle Koalas gegen Bordetella-Bakterien geimpft. Unklar war bei Scarborough, ob es einen Zusammenhang zwischen ihrer Blutarmut und den Bordetella-Bakterien gegeben hatte.

Im Juni 2025 ist eines der ältesten Koala-Männchen der Welt im Duisburger Zoo eingeschläfert worden. Irwin wurde 17 Jahre alt und war damit nach Angaben des Zoos der älteste in Zoo-Haltung lebende männliche Koala Europas. Laut den damaligen Angaben der Zootierärztin Kerstin Ternes war er vermutlich das drittälteste Koala-Männchen der Welt. Koala-Weibchen können dagegen deutlich älter werden. 2024 waren in Duisburg hintereinander fünf Koalas gestorben. Drei der sensiblen Tiere an den Folgen von Verdauungsproblemen mit starken Durchfällen, zwei weitere mussten eingeschläfert werden.

In Australien sind die Koalas auch von Chlamydien bedroht. Seit September vorigen Jahres werden sie deshalb gegen diese Bakterien geimpft, um die Sterblichkeitsrate zu senken. Koalas sind in Australien endemisch und kommen nur dort vor. Der Australian Koala Foundation zufolge gibt es wahrscheinlich höchstens noch 60 000 Koalas in freier Wildbahn. Ein dramatischer Rückgang im Vergleich zu den Millionen Exemplaren, die noch Anfang des vergangenen Jahrhunderts Australien bevölkerten. Deshalb hat auch die Wilhelma sich mehr als zehn Jahre bemüht, eine Koala-Zucht aufzubauen, was vor drei Jahren gelang, als sie aus dem australischen Queensland zwei Koala-Weibchen und zwei Männchen bekam, die in die neu eingerichtete Terra Australis eingezogen sind.

Koalas gibt es in Deutschland nur in vier Zoos

Koalas werden in Deutschland noch in drei weiteren Zoos gehalten, in Duisburg, Leipzig und Erfurt. Die Zucht dieser Beuteltiere ist sehr anspruchsvoll, auch wegen ihrer Ernährungsweise, da sie ausschließlich Eukalyptus fressen. Das schlägt sich bei den sehr hohen Futterkosten nieder. Die Wilhelma hat eigens eine kleine Eukalyptuszucht von mehr als 100 Bäumen in ihrem Gelände aufgebaut. Das allermeiste Futter wird aber von außen zugekauft.

Die Haltung der Tiere ist auch deshalb schwierig, weil die Koalas empfindlich reagieren auf Veränderungen, Lärm, Transport oder ungewohnte Umgebung. Stress kann dazu führen, dass sie krank werden oder sich nicht paaren. Die Zucht ist außerdem anspruchsvoll, weil Weibchen meist nur ein Junges pro Jahr bekommen. Das Jungtier bleibt viele Monate im Beutel und ist lange abhängig von der Mutter. *if*

Anzeigen

IMMOBILIEN

Immobilien allgemein

Freundlich und kompetent

gut Immobilien – Experten für Grundstücke und Häuser

Sichern Sie sich jetzt:
* den bestmöglichen Preis
* eine sichere und schnelle Abwicklung
* eine kostenfreie Werteinschätzung
Rufen Sie gleich an!

gut Immobilien GmbH
Große Falterstraße 101
70597 Stuttgart
Tel +49 711 72209030
Fax +49 711 72209031
info@gutimmo.de
www.gutimmo.de

Anbieter-ID: 10354

Stuttgart - Bad Cannstatt

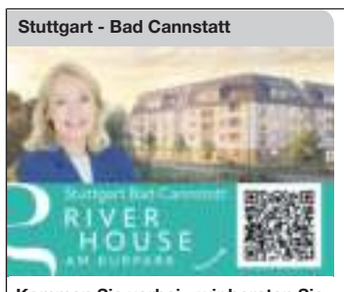

LAYHER – Sympathisch. Zuverlässig. Schwäbisch.

Kommen Sie vorbei - wir beraten Sie gern: Teinacher Str. 3, Bad Cannstatt, Sa-So 10.00 - 11.45 Uhr
Projektleiterin: B. Lohmann-Eitel
0163 5 80 23 92
lohmann-eitel@layher-wohnbau.de

Wohnbau Layher GmbH & Co. KG
Riedstraße 1
74354 Besigheim
Tel 07143 80 55 0
info@layher-wohnbau.de
www.layher-wohnbau.de

Online-ID: 1676606

IHR EXPERTENTEAM IN STUTTGART

EURICH IMMOBILIEN ivd

Verkaufen Sie Ihre Immobilie auch an unsere Kunden? Wir suchen dringend Häuser und Wohnungen in Stuttgart und im Filderraum.Diskrete und rechtssichere Abwicklung. Rufen Sie uns gleich an:
Eurich Immobilien Tel. 0711-711035

Anbieter-ID: 79069

SONNIGES ZUHAUSE MIT WEITBLICK

EURICH IMMOBILIEN ivd

Ostfildern-Scharnhausen, helle und freundliche **3-Zi.-Whg.** mit ca. 80 m² Wfl. flexibler Raumgestaltung und großem Südbalkon mit Weitblick, 5. OG, Aufzug, EBK, Bad/WC getrennt, V112kWh,D,Öl, Bj. 1973, sofort beziehbar € **259.000**

Online-ID: 10648765

LOCKRUF DER CITY

EURICH IMMOBILIEN ivd

S-West, reizvolle **3-Zimmer-Wohnung** in ruhiger gefragter Seitenstraße mit ca. 73 m² Wfl. und überdachtem Südbalkon, 3. OG, Einbauküche, Tageslichtbad und Gäste-WC, B 185,3 kWh,F,Gas, Bj.1960 kurzfristig freiwerdend € **369.000**

Online-ID: 10730782

Hier passiert's:
Im Wochenblatt.

Information und Beratung:
Telefon 0711 7205-6170
anzeigen-stw@swm-network.de

Stuttgarter WOCHENBLATT
www.stuttgarter-wochenblatt.de

HÄUSER VERKÄUFE

S-Möhringen: JETZT Baubeginn

www.gutimmo.de gut Immobilien

Noch 1 Haus frei: Mit viel Platz für die ganze Familie. 6 Zimmer, 178 m² Wohnfläche, **660 m² Grundstück,** GEG2024/LWWP/A+ Schlüsselfertig: € 1.278.592,-. **Mit GROSSEM Garten**
gut Immobilien GmbH, 071172209030

Online-ID: 9908271

Schönaich: Gelegenheit

www.gutimmo.de gut Immobilien

"Großzügiges EFH mit Doppelgarage" 177 m² Wohnfläche., 349 m² Grundstück., 6,5 Zimmer, BA: 146.79 kWh/m²a, E, Öl, Baujahr 1971. Kaufpreis: € 598.000,- SOFORT FREI!
gut Immobilien GmbH, 0711 72209030

Online-ID: 10530586

Gärtringen: Noch 1 Haus frei

www.gutimmo.de gut Immobilien

Wohnen auf 2 Ebenen und viel Platz für die Familie. Stilvolle DHH. 6 Zimmer, 146 m² Wfl., 237 m² Grdst., Garage mgl., GEG2024/LWWP/A+. Schlüsselfertig: € 798.800,-
gut Immobilien GmbH, 071172209031

Online-ID: 10312463

Ostelsheim: Kommen Sie vorbei!

www.gutimmo.de gut Immobilien

Off. Bes. Sa. 6.6. von 11:00-12:00 Uhr:
Adr: Hinter den Höfen (Baul. oberhalb "Hagelschieß 12") DHH, 6 Zimmer, 157 m² Wfl,, 210 m² Grdst., GEG2024/ LW-WP/A+ Schlüsselfertig: € 663.441,-
gut Immobilien GmbH, 071172209030

Online-ID: 10541280

ETW VERKÄUFE

PENTHOUSE barrierefrei von privat
Weiteres auf Anfrage ☎ 071581860855

Wohnung Bodenseenähe
3 Zimmer | 78 m² | Bj 1973
Daisendorf (2 km nach Meersburg)
258.000€ provisionsfrei
wohnungmabe@gmail.com

IMMOBILIEN-GESUCHE

HÄUSER KAUFGESUCHE

1–2-Familienhäuser

Informatiker sucht schönes Haus zum Kauf. Tel. 0177-1478911

GRUNDSTÜCKE KAUFGESUCHE

Baugrundstücke/Abbruchhäuser
Bauträger kauft gegen Höchstgebot.
Notarielle Abwicklung sofort!
Zahlung innerh. von 2 Wochen mögl.!
PBI **Tel.: 07023 / 7 49 20**
info@pbi-bissingen.de

Schnäppchenjäger aufgepasst: Hier gibt's die besten Angebote.

Wer Anzeigenblätter liest, ist stets informiert über die besten Angebote.

Stuttgarter WOCHENBLATT
www.stuttgarter-wochenblatt.de

MIETGESUCHE

Langfristiges Zuhause gesucht Studienrat (52, NR, o. Haustiere) sucht eine ruhige 3-4-Zi-Whg. ab 70 m² bis 1400 € kalt. Bevorzugt Weilimdorf/Gerlingen, Nähe U6. 0163/7597786,Whg_26@gmx.de

Online-ID: 7023655

2-Zi.-Wohnung

Handwerker, seriös, Festanstellung, Gutverdiener, sucht schöne 2 ZW, möglichst Stuttgart Mitte.
☎ 0176 - 30 768 591

Arzt, 37 Jahre, sucht 2 Zi.-Whg., vorzugsweise: Heumaden, Sillenbuch, Riedenberg oder Ruit. 50-60 m², WM bis 1000.-€ auf den 01.07.2026
✉ **dominickpfaff@googlemail.com**

VERMIETUNGEN

Besigheim - Luisen Höfe

LAYHER – Sympathisch. Zuverlässig. Schwäbisch.

Mieten Sie Ihre Traumwohnung in Besigheim - der schönsten Weinstadt Deutschlands. Wir beraten Sie gern: Frau Jeric
vermietung@layher-wohnbau.de

Wohnbau Layher GmbH & Co. KG
Riedstraße 1
74354 Besigheim
Tel 07143 80 55 0
info@layher-wohnbau.de
www.layher-wohnbau.de

Online-ID: 1676606

Möblierter Wohnraum

Möbl. Zi., an Herrn, NR ☎ 0711-864418

Möblierte 2-Zimmer Whg. Stuttgart Nord ruhige Lage, 54 m², EG an NR ohne HT S-Birkenäcker, 2 Zimmer, Bad/WC, EBK, WM, Abstellraum, Terrasse, 1050 EUR Warmmiete.
Tel: 01774075429

S-Feuerb. Zi. ruhig ☎ 01522-7345133

3-Zi.-Wohnung

3,5 Maisonette-DG-WHG; 80 m²; 01.07.26;EBK;TLB;PKW-S-platz-KM:1300€;NK: 250 € WM: 1550 €✉ unter ZZ 723864 an SWMN GmbH, Postfach 10 44 27, 70039 Stuttgart oder chiffre@swm-network.de

Online-ID: 4002785

Bad Cannstatt 3-Zi.Whg. teilmöbl., neu renov., EBK, Bad, BLK, Stpl., abgeschl. Hof, 2 Abstellr. im Keller, Waschk., sep., Kurhausnähe, gute ÖPNV, KM 1500,- € + NK + 2 MM KT. Ab sofort. ✉ unter ZZ209508 an SWMN GmbH, Postfach 10 44 27, 70039 Stuttgart oder chiffre@swm-network.de

Häuser

Fellbach-Süd, freist. EFH (Altbau), Wfl. 94 m² (6 Zimmer, Bad, 2 WC, EBK+Nutzräume), kl. Garten. Ruhige Lage, gute Infrastruktur. 2026: energetische Sanierung (WP, PV, WDVS). Erstbezug nach Renovierung ab 07/2026. KM: € 1.950 + NK. Kaution: 3 KM. ✉ unter ZZ 723875 an SWMN GmbH, Postfach 10 44 27, 70039 Stuttgart oder chiffre@swm-network.de

Weil deine Stadt alles hat.
Kauf vor Ort

ABKÜRZUNGEN IMMOBILIEN

a	= Ar (100m²)	KP	= Kaufpreis
Bj.	= Baujahr	NB	= Neubau
bzb.	= beziehbar	NK	= Nebenkosten
DG	= Dachgeschoss	n. V.	= nach Vereinbarung
DHH	= Doppelhaushälfte	Nfl.	= Nutzfläche
Du.	= Dusche	OG	= Obergeschoss
EBK	= Einbauküche	REH	= Reiheneckhaus
EFH	= Einfamilienhaus	RMH	= Reihenmittelhaus
EG	= Erdgeschoss	Stpl.	= Stellplatz
ELW	= Einliegerwohnung	TG	= Tiefgarage
ETW	= Eigentumswohnung	TG-Stpl.	= Tiefgaragenstellplatz
FH/FHS	= Familienhaus	UG	= Untergeschoss
FP	= Festpreis	VB/VHB	= Verhandlungsbasis
Grd.	= Grundstück	VK/VKP	= Verkaufspreis
Grg.	= Garage	WE	= Wohneinheit
HMS	= Hausmeisterservice	Wfl.	= Wohnfläche
HV	= Hausverwaltung	ZH	= Zentralheizung
HHL	= Halbhöhenlage	ZW	= Zimmer-Wohnung

Gebäudenergiegesetz (GEG 2020) Mögliche Abkürzungen der Pflichtangaben für den Immobilien- und Mietmarkt

Art des Energieausweises
BA = Energiebedarfsausweis
VA = Energieverbrauchsausweis

Energiebedarfs- oder Energieverbrauchswerte
in kWh/(m² a), z. B. 72 kWh/(m² a)

Energieträger der Heizung/HZG

BHKW	= Blockheizkraftwerk
Gas	= Erdgas
EGL	= Erdgas leicht
EGS	= Erdgas schwer
EW	= Erdwärme
EE	= Erneuerbare Energieträger
FW	= Fernwärme
FWD	= Fernwärme Dampf
FS	= Flüssiggas
Öl	= Heizöl
Holz	= Holz
HSchn.	= Holz Hackschnitzel
Ko	= Kohle
LWP	= Luftwärmepumpe
NW	= Nahwärme
Pellet	= Pelletheizung
Solar	= Solarheizung
S	= Strom
WL	= Wärmelieferung
Elek. Boil.	= Warmwasser über Elektroboiler

Weitere Abkürzungen zum Energieausweis

Bj.	= Baujahr
A+ bis H	= Energieeffizienzklasse
EB-W	= Endenergiebedarf für Wärme
EV-W	= Endenergieverbrauch für Wärme
EB-S	= Endenergiebedarf für Strom
EV-S	= Endenergieverbrauch für Strom

Alle Angaben ohne Anspruch auf juristische Gewähr und Vollständigkeit.
www.stuttgarter-wochenblatt.de

Aktiv bis ins hohe Alter

STUTTGART. Stuttgarts Sportbürgermeister Clemens Maier hat kürzlich im Rathaus diejenigen ausgezeichnet, die im vergangenen Jahr beim Sportabzeichen Außergewöhnliches geleistet haben. Geehrt wurden jugendliche und erwachsene Breitensportlerinnen und -sportler, die das Sportabzeichen des Deutschen Olympischen Sportbundes in einer „runden“ Anzahl (mindestens fünfmal) abgelegt haben. Mit 55 Sportabzeichen waren Erika Hahn und Gerhard Ruch die Spitzenreiter. Als älteste Jubilarin wurde die 84-jährige Christa Nehmiz geehrt. Sie hat das Sportabzeichen zum 45. Mal abgelegt. Mit 99 Jahren ist Norbert Natter der älteste Jubilar, er weist 50 Sportabzeichen vor. In einer Mitteilung schreibt die Stadt: Wiederholtes Ablegen des Sportabzeichens ist aktive Gesundheitsvorsorge. Im Bild sind (v.l.n.r.) Fred-Jürgen Stradinger (Präsident Sportkreis Stuttgart), Christa Nehmiz, Norbert Natter und Clemens Maier zu sehen. Insgesamt waren 77 Kinder, Jugendliche und Erwachsene zur Sportabzeichen-Jubilarehrung eingeladen. *red*

Foto: KD Busch/LHS

Ab Juli nur noch bargeldlos

In den SSB-Bussen ist bald kein Ticketkauf gegen Barzahlung mehr möglich.

STUTTGART. Die Stuttgarter Straßenbahnen (SSB) verkünden das Aus von Bargeld beim Ticketkauf in ihren Bussen. Zum 1. Juli wird dieser Schritt auf allen SSB-Linien vollzogen. Begründet wird dieser mit einer Modernisierung des Vertriebs.

Der Verkauf von Tickets in den Bussen sei in den vergangenen Jahren kontinuierlich zurückgegangen, teilen die SSB mit. Aktuell werde im Durchschnitt nicht einmal ein Ticket pro Fahrt direkt vom Fahrpersonal verkauft, der Umsatzanteil liege mit rund einem Prozent im Vergleich zu allen anderen Vertriebskanälen auf sehr niedrigem Niveau. Daher nun die Entscheidung, den Ticketkauf im Bus künftig nur noch bargeldlos zu ermöglichen. Zum Stichtag 1. Juli werden beim Einstieg dann nur EC- oder Kreditkarte sowie Apple Pay und Google Pay akzeptiert. Die Bezahlung erfolgt kontaktlos, die rund 340 Busse auf SSB-Linien seien mit der entsprechenden Technik ausgestattet. Wohl um aufkeimendem Unverständnis zu begegnen, verweisen die SSB darauf, dass diese Umstellung bereits andere Verkehrsunternehmen in Deutschland – etwa in Hamburg, Berlin, Düsseldorf, Nürnberg, Regensburg und Münster – vollzogen haben oder kurz davor stehen.

Die SSB versprechen sich durch die Umstellung Vorteile im Betriebsablauf, der Ticketverkauf werde schneller und störungsfreier abgewickelt. Nils Himmelmann, Unternehmensbereichsleiter Betrieb bei den SSB, verdeutlicht: „Für unser Fahrpersonal entfällt künftig das komplette Bargeldhandling. Das entlastet spürbar und sorgt zugleich für kürzere Standzeiten an den Haltestellen.“ Und dass die Busfahrer kein Bargeld mehr mitführen, erhöhe deren Sicherheit.

Wer sein Busticket weiter mit Bargeld bezahlen will, der wird an die Automaten und VVS-Vorverkaufsstellen verwiesen. Dort werden weiterhin Münzen und Scheine akzeptiert. Zudem stehen die digitalen Vertriebskanäle offen: SSB-App, Polygo-App oder VVS-Mobil-App. Der Ticketkauf per Smartphone vor Fahrtantritt sei besonders komfortabel und in vielen Fällen auch preislich etwas günstiger. *red*

Kurz berichtet

Orgelmusik zur Marktzeit

LEINFELDEN-ECHTERDINGEN. Am Samstag, 6. Juni, findet die nächste „Orgelmusik zur Marktzeit“ in der Stephanuskirche Echterdingen statt. Beginn dieser halbstündigen Matinee ist um 11 Uhr. Matej Svoreň von der Musikhochschule Stuttgart spielt an diesem Morgen Werke von Johann Sebastian Bach (Präludium und Fuge D-Dur BWV 532), Gustav Adolf Merkel (Sonate Nr. 6 in e-Moll, op. 137) und Maurice Duruflé (Prélude et Fugue sur le nom d’Alain). Die Orgelmusik zur Marktzeit findet dann noch in den Monaten Juli bis September statt. Die weiteren Termine sind: 4. Juli (Orgelschüler des Kirchenbezirks Bernhausen), 1. August (mit Christina Rechner) und 5. September (mit Benedikt Engel). *red*

Größte Kakteenbörse Süddeutschlands

STUTTGART/KORB. Am Samstag (10 bis 18 Uhr) und Sonntag (11 bis 17 Uhr), 6. und 7. Juni, veranstalten die Kakteenfreunde Stuttgart in Korb (Rems-Murr-Kreis) in der Remstalhalle wieder die süddeutschen Kakteentage. Mit Tausenden Kakteen und anderen sogenannten Sukkulenten sowie 25 Verkaufs- und Aktionsständen ist die Schau nach Veranstalterangaben die größte Kakteenbörse Süddeutschlands. Die Pflanzen können auch erworben werden. Es gibt eine Kinderstation, eine Tombola, Bildvorträge, Pfropf-Workshops, kostenlose Aussaattöpfchen und Stecklinge, Pflegeberatung sowie Speisen und Getränke. *red*

Carlotta Armbruster Trio im Kulturkabinett

BAD CANNSTATT. Am Samstag, 6. Juni, 20 Uhr, spielt das Carlotta Armbruster Trio im Kulturkabinett in Bad Cannstatt (Kissinger Straße 66a). Carlotta Armbruster (Posaune), Nico Klöffer (Kontrabass) und Jakob Görris (Schlagzeug) spielen Jazz. *red*

Zwei Möglichkeiten zur Blutspende

MÖHRINGEN/SILLENBUCH. Das Deutsche Rote Kreuz bittet in den kommenden Tagen zweimal um Blutspenden: am Montag, 8. Juni, 14.30 bis 19.30 Uhr, im Bürgerhaus in Möhringen sowie am Freitag, 12. Juni, 15.30 bis 19.30 Uhr, in der neuapostolischen Kirche in Sillenbuch (Terminreservierungen: www.blutspende.de/termine). *red*

Kunstschüler stellen in städtischer Galerie aus

FILDERSTADT. Vor Kurzem ist die aktuelle Ausstellung der Teilnehmenden der Kunstschule Filderstadt in der städtischen Galerie in Bonlanden eröffnet worden. Mehr als 140 Kunstwerke von 120 Hobbykünstlerinnen und -künstlern sind dort noch bis zum 14. Juni zu sehen. Die Werke zeigen die ganze Bandbreite der Kursangebote des Erwachsenenbereichs: von der Malerei über die Zeichnung bis hin zu plastischen und experimentellen Ausdrucksformen. Die Öffnungszeiten der städtischen Galerie in Bonlanden: Donnerstag, 10–12.30 Uhr, Samstag, 15–18 Uhr, Sonntag, 11–17 Uhr. *red*

BODENLOS GÜNSTIG

Bis zu 50%* REDUZIERT!

Laminat Vinyl Parkett

*Gültig bis 23.06.2026, online und in den Filialen. Nur auf ausgewählte Böden. Gilt nicht für Sonderbestellungen und ist nicht kombinierbar mit anderen Aktionen. Eine Rabattierung bereits getätigter Aufträge ist nicht möglich. Abgabe nur in haushaltsüblichen Mengen bei sofortiger Mitnahme. Nur solange der Vorrat reicht.

Bardolino Eiche Grau (H1056)
Unser Verkaufspreis, €/m² 17,99
PE-Dämmung, 2 mm, unser Preis €/m² 0,99
Fußleiste passend, unser Preis €/lfm. 3,75
Alles zusammen: ~~22,73~~
Unser Preis €/m² ~~17,99~~
Laminat (H1055)
Dekor Bardolino Eiche
- 8 mm Stärke I NK 31 I AC3
- Ideal für alle Wohnbereiche
- Natürlicher Eichenlook in grau
- Schnelle und einfache Verlegung
- Blauer Engel / Made in Germany
Sie zahlen nur €/m² 9,99

Unser Verkaufspreis, €/m² 36,99
Fußleiste passend, unser Preis €/lfm. 5,41
Alles zusammen: ~~42,40~~
Unser Preis €/m² ~~36,99~~
Klick-Vinyl (30033005)
Dekor Eiche Royal braun
- 5,0 mm Stärke I Nutzschicht: 0,4 mm I NK 32
- Integrierte Dämmung
- Warme und natürliche Eichentöne
- Strapazierfähig und robust
- 100 % Wasserfest und pflegeleicht
Sie zahlen nur €/m² 18,49

Stone Silk grau (30033002)
Unser Verkaufspreis, €/m² 39,99
Fußleiste passend, unser Preis €/lfm. 5,41
Alles zusammen: ~~45,40~~
Unser Preis €/m² ~~39,99~~
Klick-Vinyl (30033001)
Dekor Stone Silk hellgrau
- 5,5 mm Stärke I Nutzschicht: 0,4 mm I NK 32
- Integrierte Dämmung
- Echter Steinlook für modernen Stil
- Äußerst strapazierfähig und robust
- 100 % Wasserfest und pflegeleicht
Sie zahlen nur €/m² 19,99

Unser Verkaufspreis, €/m² 46,99
XPS-Dämmplatte, 3 mm stark, unser Preis €/m² 2,49
Fußleiste passend, unser Preis €/lfm. 5,41
Alles zusammen: ~~54,89~~
Unser Preis €/m² ~~46,99~~
bodomoPARKETT
Dekor Eiche Robust
- 14 mm Stärke I ca. 3 mm Nutzschicht
- Wohnfertig geölte Oberfläche
- Natürlich schön & wohngesund
- Gebürstete Oberfläche
- Markante Struktur für rustikalen Charme
Sie zahlen nur €/m² 39,99

Laminat
Finlay Eiche (700010)
Finlay Eiche Natur (700011)
- 7 mm Stärke I NK 31 I AC3
- Ideal für alle Wohnbereiche
- Warme, natürliche Eichenfarbtöne
- Einfach und schnell zu verlegen
- Pflegeleicht
anstatt ~~17,99~~ jetzt nur €/m² 8,99

bodomoKLICK-VINYL
Straßburg nature (5211)
Straßburg grey (5210)
- 4,5 mm Stärke I Nutzschicht: 0,3 mm I NK 31
- Integrierte Dämmung
- Helle und natürliche Eichenfarbtöne
- Strapazierfähig und robust
- 100 % Wasserfest und pflegeleicht
anstatt ~~24,99~~ jetzt nur €/m² 19,99

bodomoKLICK-VINYL
Buffalo sand (5233)
Buffalo spice (5234)
- 4,5 mm Stärke I Nutzschicht: 0,2 mm I NK 22+
- Integrierte Dämmung
- Natürlicher Holzlook in warmen Tönen
- Strapazierfähig und robust
- 100 % Wasserfest und pflegeleicht
anstatt ~~19,99~~ jetzt nur €/m² 16,99

Laminat DEPOT

26x in Deutschland - auch in
74321 Bietigheim
Kirchheimer Str. 4 · Tel. 07142-9936291
Direkt bei hofmeister Die Erlebnis-Wohnzentren
Öffnungszeiten: Mo. bis Sa. 9.30 - 19 Uhr
laminatdepot.de
Bodenbeläge SK Süd GmbH
Pleidelsheimer Str. Poststraße Stuttgarter Str. Kirchheimer Str. P Laminat DEPOT hofmeister Die Erlebnis-Wohnzentren
6299 Druckfehler und Irrtümer vorbehalten.

KAUFGESUCHE

Barankauf Gold + Schmuck
z. B. Zahngold (auch mit Zähnen), Silber, Ringe, Uhren, Münzen, Medaillen, Besteck. Alles auch beschädigt. Sofort Bargeld.
Briefmarken, Münzen, Banknoten, Orden.
Aichele + Schade, T. 07 11 / 24 46 34
Stgt., Charlottenstr. 42, Ecke Alexanderstraße

Achtung liebe Leser!
Suche Porzellan, Zinn, Uhren, Tafelsilber, Bernstein, Möbel, Münzen, Antikes u. Militaria, Abendgarderobe, Lederbekleidung u. Pelze,
Herr Freiwald.
☎ 0711-21958619 o. 0157-92313492
www.freiwald-antiquitäten.de

Kollektor su. Märklin Eisenbahn, Münzen Armband/Taschenuhren. Tel. 01 63 6 87 25 86

Suche Gobelin, Tischwäsche Tel. (01 63) 2 21 49 44

Kaufe und zahle gut! Zinngeschirr, Ölgemälde, Uhren, Musikinstrumente u.v.m. Tel. 0162-9602695

500,- Euro zahlt Sammler für alte Reklame-/Emailschilder ☎ 0711/6405870

Alte Märklin-Eisenbahn, altes Spielzeug dringend von Sammler zu Spitzenpreisen gesucht. Tel. 0711/9561221

SUCHE: Bowleservice, Abendgarderobe, Mantel, Trachten, Handtaschen, Kristall, Kruege, Bestecke und Uhren. TEL: 0162 6727958

Suche Märklin H0 Tel. 0711/812938 www.uli-shop.de

Kaufe Fotoapparate, Ferngläser, Briefmarken, Münzen, Uhren, Tel. 0162-4163361.

Kaufe Bücher und Kleidung aller Art, Tel. 0152-51499493.

BARANKAUF alles vom 1. und 2. Weltkrieg ☎ 0711 / 6405870

Suche alte Küchenbuffets, Kleiderschränke, Sekretäre, Kommoden, Schreibtische, Vorkriegsradios, Bücher, Schmuck, Ölgemäde, Spielzeug, Uhren, Stühle sowie **alte Reklame-Emailleschilder. Telefon 07 11 / 6 40 58 70**

Pelze Pelze Pelze
Kaufe Pelze aller Art: Abendgarderobe, Hüte, Antikes, Möbel, Bilder, Porzellan, Vasen, Figuren, Zinn u. Silberwaren, Puppen, Militaria, Besteck, Armband u. Taschenuhren, Briefmarken, Münzen, Schmuck aller Art. Gerne auch kompl. Nachlässe. Bitte alles anbieten.
Herr Eckstein Tel. 07307-9209570
oder 0152-52151604

Für Glücksjäger und Schatzsucher: **Bekanntschaften & Kontakte** im Wochenblatt.
Stuttgarter WOCHENBLATT
www.stuttgarter-wochenblatt.de

Impressum

Verlag: Stuttgarter Wochenblatt GmbH
Plieninger Str. 150, 70567 Stuttgart
Postfach 10 44 61, 70039 Stuttgart
Geschäftsführer: Lars Barnstorf, Herbert Dachs

Verantwortlich für die Redaktion:
Reimund Abel
Südwest Media Network GmbH
Plieninger Str. 150, 70567 Stuttgart
Telefon 0711 7205-0
E-Mail wochenblatt@swm-network.de

Verantwortlich für Anzeigen und Beilagen:
Lars Barnstorf
Südwest Media Network GmbH
Plieninger Str. 150, 70567 Stuttgart
Telefon 0711 7205-0

Der schnelle Weg zu uns:
Telefon 0711 7205-6158
Fax 0711 7205-1666
E-Mail anzeigen-stw@swm-network.de

Es gilt die Anzeigenliste Nr. 75 vom 1.1.2026.

Verteilung: MMD Verteildienst GmbH & Co. KG, Telefon 0711 7205-5440
E-Mail qualitaet@mmd-verteildienst.de

Druck: MHS Print GmbH
Plieninger Str. 150, 70567 Stuttgart

BVDA Bundesverband kostenloser Wochenzeitungen
Mitglied im Bundesverband kostenloser Wochenzeitungen e. V.

Stuttgarter WOCHENBLATT
www.stuttgarter-wochenblatt.de

Wir verwenden Recyclingpapier und sind nach DIN EN ISO 14001:2005 zertifiziert.

ZU VERSCHENKEN

Verschenke 2 Bettroste je 70cm und eine sehr gut erhaltene Matratze 1,40m x 2m. ☎ 0711 / 748 518

VERKÄUFE

Dies und Das

12 Grillteller, 2 Platten, Grillbesteck, Salatbesteck (Teak) u. a. sehr günstig abzugeben. ☎ 0711- 687 27 46

Hier passiert's: **Im Wochenblatt.**
www.stuttgarter-wochenblatt.de

Handwerkliche Dienstleistungen

Malerarbeiten und Boden verlegen vom Fach. Streichen, Tapezieren, Lackieren, Parkett, Vinyl, Laminat. Tel. 0176-34771409

Sichere Baumfällung
In jeder Lage und Größe -Klettertechnik-
! Alle **Garten** - Arbeiten !
Neu- / Umgestaltung, Baum-Gehölz- u. Heckenrückschnitt, etc!!
- J. Kälberer staatl. gepr. Forstwirt -
Alles Festpreise!
Kostenl. Besichtigung u. Beratung
Stgt., Tel. 0711 / 69 82 41

Entrümpelungen/ Umzüge

Hilfe im Garten und Haus ? Entrümplungen+Gartenarbeiten. Wir packen an-schnell und sauber. Kostenlose Beratung. Tel. 0176-41262716

Gartenarbeiten

Gärtner übernimmt jegliche Gartenarbeiten, Bäume schneiden und fällen, inkl. Transport. **Tel. 07 11-12 16 81 19**

Erfahrener Gärtner sucht Gartenarbeit, Bäume o. Hecken schneiden u.v.m. m. Transport. Tel.0172-8658504

Das-Garten-Team seit 1978 sämtliche Gartenarbeiten, Treppen-Wege-Mauerbau ☎ **0711 - 34 27 907**

Sonstiges

Computerhilfe vom Profi!
Kostengünstige Lösung von Computer und Smartphone-Problemen, sowie Unterstützung bei Kauf, Installation und Bedienung von technischen Geräten. Ich freue mich auf Ihren Anruf. ☎ **070429631240**

Er sucht Sie

Er, 65 J., 1,73 m, nach großer Enttäuschung, sucht liebe sie für immer. Antwortgarantie. ☎ 0711-7156481

Sympathischer Er, (64/175/77) sucht nette Sie. (Mit Tel. Angabe). ✉ unter ZZ209516 an SWMN GmbH, Postfach 10 44 27, 70039 Stuttgart oder chiffre@swm-network.de

Er, 65 J., schlank, sucht Sie ab 55 J., für gemeinsame Unternehmungen & mehr? ✉ unter ZZ209501 an SWMN GmbH, Postfach 10 44 27, 70039 Stuttgart oder chiffre@swm-network.de

Sie sucht Ihn

Nur wer sucht findet. Sie sucht ihn, einen ehrlichen Freund für schöne gemeinsame Jahre. 75-80 J. ab 1,8m. ✉ unter ZZ209519 an SWMN GmbH, Postfach 10 44 27, 70039 Stuttgart oder chiffre@swm-network.de

Freizeit / Hobby

Suche Freundin für Freizeit. Bin Rentnerin 75 Jahre, wohne im Grossraum Stuttgart.
✉ **unter ZZ209518 an SWMN GmbH, Postfach 10 44 27, 70039 Stuttgart oder chiffre@swm-network.de**

Hier passiert's: **Im Wochenblatt.**
www.stuttgarter-wochenblatt.de

STELLENGESUCHE

Stellengesuche allgemein

Fliesenleger sucht Arbeit, Laminat verlegen und Malerarbeiten, Nebenbeschäftigung. ☎ 0711 / 34159824

Gärtner mit Erfahrung, Hecken schneiden, Baum schneiden, Gartenpflegen und Platten legen. ☎ 0172 88 11 862

Gärtner sucht Nebenbeschäftigung, Heckenrückschnitt, Baumfällungen usw., Terrassen, Pflastersteine, Sichtschutz, Zäune, Balkone, etc. ☎ 0152 - 12074869

Landschaftsgärtner sucht Gartenarbeit. Begrünung, Baum-u. Heckenrückschnitt, Rasen- u. Wegepflege, Baumfällung, allgem. Gartenpflege, auch Entsorgung. Tel. 0176-31032419

Gärtner sucht Nebenbeschäftigung. Hecken schneiden, Baumpflege, Rasen mähen, allgemeine Gartenarbeiten rund ums Haus. Gebäudereinigung, Haushaltsreinigung. Zuverlässig, flexibel. Bei Interesse einfach anrufen o. per Whatsapp schreiben. Handy Nr. 0176 23746206 Armin

Allerlei Gartenarbeit: Gartenpflege Heckenpflege und Baumpflege, Pflastersteine und Natursteine verlegen. Tel. 0173 / 2964106 (Nebenjob)

Gärtner sucht Gartenarbeit aller Art. (Nebenjob) Tel. 0152/04627558

SENIORENBETREUUNG/Haushalt auch 24h bietet deutsche Frau 0163-1756067

Gartenarbeiten und Gartenpflege gesucht, jegliche Gartenarbeit (Nebenjob). ☎ **0157- 53 99 04 19**

Handwerker

Übernehme Malerarbeiten aller Art und streiche kpl. Whg. kurzfristig, nur Anrufe ☎ 0151/20503311

Rentner erledigt Gartenarbeit aller Art auf 556 € Basis. ☎ 0711/872 906 ☎ 0157- 30 48 42 50

Maler / Lackierer / Bodenleger Fliesenleger / Trockenbauer sucht Nebenjob ☎ 0177 / 4944154

Maler, Tapezierer, Laminat und Vinyl Bodenverleger sucht Nebenbeschäftigung, privat. Tel. 0176 / 36 23 33 28

Gärtner su. Arbeit, Hecken, Bäume schneiden, Platten legen, Gartenpflege als Nebenbesch. ☎ 0711 - 99312380

Gipser sucht Nebenbeschäftigung, Innenrenovierung aller Art . ☎ 0152 - 12074869

Erfahrener Maurer, Gipser, Maler, Fliesen- u. Bodenleger u. Abbruch su. Nebenbesch. ☎ 0711 / 9354296

Reinigungskräfte

Suche Putzstelle (auch Fenster), bügeln, Gartenarbeiten. ☎ 0177/3513864

STELLEN-ANGEBOTE

2. Standbein für Steuerfachleute! ☎ 09632/9 22 91 20 Mo-Fr 8-18 Uhr www.steuerverbund.de/standbein

Suche Haushaltshilfe (Kochen) in S-Degerloch (gerne rüstige Rentnerin) tagsüber für 5 Std./ 3x wöchentlich ☎ 0152-26604572

Liebevolle, erfahrene Altenpflegerin sucht neue Aufgabe in der 24-h-Seniorenbetreuung. Biete Haushaltführung, Körperpflege, Alltagshilfe, Betreuung generell, Einkaufen usw. ☎ 015901489862

Motivierte Reinigungskraft in S-Nord für 3 Stunden vormittags pro Woche gesucht. ☎ **0711 - 2579499**

Pfadfinder im **Großstadtdschungel.**
www.stuttgarter-wochenblatt.de

Gastronomie und Handwerk

Bodenleger-Vinyl,Fliesen und mehr,Malerarbeiten, sucht NebenbeschäftigungTel:015167014367

Warum bestellen wenn's schon da ist?
Kauf vor Ort

IHRE BESTATTUNGSDIENSTE

Die Mitglieder des Verbandes kontrollierter Bestattungsunternehmen in Stuttgart e.V. empfehlen sich:

Bestattungsdienst Rentschler
Lammgasee 4, 70372 Stuttgart
Tel. 07 11 / 55 77 82
www.bestattungsdienst-rentschler.de

Bestattungshaus Haller
In Stuttgart, Leonberg + auf den Fildern
Tel. 07 11 / 7 22 09 50
www.bestattungshaus-haller.de

Walter Kölle Bestattungsunternehmen
Glemsgaustraße 22, 70499 Stuttgart
Tel. 07 11 / 8 87 52 09
Weilimdorf I Feuerbach I Gerlingen I Münchingen I Leonberg
www.koelle-bestattungen.de

Städtischer Bestattungsdienst
Landeshauptstadt Stuttgart
Marktplatz 4, 4. OG, 70173 Stuttgart
Tel. 07 11 / 216 - 9 80 00
www.stuttgart.de/bestattungsdienst

Bestattungsschmiede Stuttgart
Bruno-Jacoby-Weg 8, 70597 Stuttgart
Europaplatz 22b, 70565 Stuttgart
Tel. 07 11 / 67 32 14 71
www.bestattungsschmiede.de

Abendrot Bestattungen
Bahnhofstr. 63, 71272 Renningen
Tel. 0 71 59 / 93 99 16
www.abendrot-bestattungen.de

Ziegler Bestattungshilfe
Unterländer Str. 16, 70435 Stuttgart-Zuffenhausen, Tel. 07 11 / 87 20 50
Fachgeprüfter Bestatter
www.zieglerbestattungen.de
Bestattungen auf allen Friedhöfen

Walter Haas Bestattungen
Bad Cannstatt, König-Karl-Str. 15
S-Mitte,Wangen, Mühlhausen, Untertürkheim
Tel. 07 11 / 56 79 81
Fachgeprüfter Bestatter
www.walter-haas.de

Brosig Bestattungen
Filderstraße 31, Leinfelden-Echterdingen
Tel. 07 11 / 99 75 08 53
www.brosig-bestattungen.de

Häfner & Züfle Bestattungen GmbH
Breitscheidstr. 44 + 44a, 70176 Stuttgart (mit Feierhalle)
Hechinger Str. 24, 70567 S-Möhringen
Filderhauptstr. 7, 70599 S-Plieningen (mit Feierhalle)
In ganz Stuttgart & im ganzen Ländle
Tel. 07 11 / 23 181 20
www.bestattungen-haefner-zuefle.de

Schäfer & Roth Bestattungen
Cannstatter Str. 55, 70734 Fellbach
Fellbacher Str. 44, 70736 Fellbach-Schmiden
Hauptstr. 24, 70736 Fellbach-Oeffingen
Hauptstr. 17, 71394 Kernen i.R.
und überall, wo Sie uns brauchen!
Tel. 07 11 / 58 44 24
oder 0 71 51 / 36 00 65
www.schaefer-roth-bestattungen.de

Widmann Bestattungen
Stammhaus Grazer Straße 35
in Stuttgart, Gerlingen und Ditzingen
Bestattungen auf allen Friedhöfen
Tel. 07 11 / 89 69 000
www.widmannbestattungen.de

Die Anzeigenabteilung erreichen Sie unter: **E-Mail** trauer@swm-network.de **Tel. Beratung** 0711 / 7205-6170

Online-Buchung
https://www.stuttgarter-zeitung.de/anzeigen und https://www.stuttgarter-nachrichten.de/anzeigen
Anzeigenschlüsse
2 Werktage vor Erscheinung, 16.00 Uhr
Für die Montagsausgabe
Freitag, 17.00 Uhr

Premiumreisen

Alle Reisen mit unserem exklusiven 5* sup. Premium Bus mit Bord Bistro

Impressionen Südenglands	07.07. - 15.07.26	ab 2645,-
Baskenland & La Rioja	19.07. - 26.07.26	ab 1990,-
Best of Dänemark	19.08. - 28.08.26	ab 2395,-
Bernina & Glacier Express	01.09. - 05.09.26	ab 1845,-
Albanien – Geheimtipp!	14.09. - 25.09.26	ab 2775,-
KulturGenuss ABBA Voyage London	01.10. - 04.10.26	ab 1275,-
Piemont - Genuss & Kultur	20.10. - 25.10.26	ab 1295-
Sizilien – Mythos im Mittelmeer	03.11. - 14.11.26	ab **2145*,-**

*Frühbucher gültig bis 31.08.2026

Deutschland

Berchtesgadener Land	09.07. - 12.07.26	ab 1195,-
Chiemgau	17.07. - 20.07.26	ab 995,-
Butter bei die Fische!	19.07. - 24.07.26	ab 1195,-
Landesgartenschau Bad Nenndorf	23.07. - 27.07.26	ab 849,-
MesseSpezial Bonn	26.07. - 29.07.26	ab 729,-
Lüneburger Heide	01.08. - 05.08.26	ab 990,-
Harz	09.08. - 13.08.26	ab 895-
Mecklenburgische Seenplatte	16.08. - 21.08.26	ab 1129,-
Urlaub in Plau am See	16.08. - 21.08.26	ab 1129,-

Reis´zum *SchwabenPreis*

***SchwabenPreis* Almabtriebsfest**
Zünftig & unterhaltsam mit Einheimischen feiern – das ist Tirol!

Inklusive: Fahrt im 4* Komfort Bus; 3 x Ü/HP im 3-Sterne Lifesporthotel Hechenmoos in Aurach; 1 x Besuch des Volkmusiknachmittages; Taxiservice uvm.

4 Tage 24.09.2026 - 27.09.2026 ab 599,- p.P.

SchwabenPreis Lago Maggiore	21.07. - 24.07.26	ab 699,-
SchwabenPreis Luxemburg	07.08. - 09.08.26	ab 599,-
SchwabenPreis Prag	27.08. - 30.08.26	ab 599,-
SchwabenPreis Mailand	28.08. - 30.08.26	ab 499,-
SchwabenPreis Dresden	17.10. - 19.10.26	ab 449,-

Österreich & Schweiz

Die schönsten Bahnen der Schweiz	06.08. - 11.08.26	ab 1845,-
Steiermark Genussreise	17.08. - 23.08.26	ab 1295,-
Tagesfahrt Bregenz - La Traviata	20.08.26	ab 95,-
Wachau & Kamptal	01.09. - 06.09.26	ab 1150,-
AktivDabei Kärnten	07.09. - 12.09.26	ab 1095,-
Urlaub am Millstätter See	07.09. - 12.09.26	ab 895,-
Königin Donau & Nostalgiezug	23.09. - 29.09.26	ab 1670,-
Premiumreise Eiger, Mönch und Jungfrau	02.10. - 05.10.26	ab 955 ,-
Kaiserliches Wien	04.10. - 08.10.26	ab 1129,-

Gruppenflugreise

Kanadas Ostküste
Metropolenzauber und Naturschauspiele

- **Niagara Fälle inkl. Bootsfahrt**
- **Toronto & CN-Tower inkl. Auffahrt**
- **Québec City & Château Frontenac**
- **Ottawa – die Hauptstadt Kanadas**

Inklusive: Bustransfer nach/von Frankfurt oder Rail & Fly Ticket; Flug ab/bis Frankfurt mit Condor nach Toronto; 8x Ü/HP in Motels/Hotels der Standard- und Mittelklasse; alle Transfers und Fahrten im örtlichen Reisebus; Ausflüge, Besichtigungen und Eintritte lt. Ausschreibung; Taxiservice uvm.

10 Tage 28.09.2026 - 07.10.2026 ab 3795,- p.P.

Preise in EUR p.P. im DZ. * Bei unseren Premiumreisen genießen Sie unsere neuen 5* Premium Busse mit mind. 90cm Sitzabstand, Sektempfang und Reiseführer pro Zimmer!
Jetzt online buchen und sofort bestätigt! www.ssbreisen.de oder QR-Code scannen. Katalog auch online bestellbar!

Buchung und Beratung: 0711 - 7885 205 www.ssbreisen.de oder in Ihrem Reisebüro
SSB Reisen GmbH • Holdermannstr. 48 • 70567 Stuttgart • Öffnungszeiten: Montag - Freitag 10.00 - 18.00 Uhr · Samstag 9.00 - 13.00 Uhr

Das Reiseunternehmen der Stuttgarter Strassenbahnen AG
SSB REISEN