Filder WOCHENBLATT

südwest markt

AUSGABE FILDER-SÜD · FILDER-NORD

Der SCHMIDT nimmt's mit!
RÄUMUNGEN EINFACH SCHWÄBISCH GUT
0711 333 007
derschmidtnimmtsmit.de

Pokalfinale
Die Stuttgarter Kickers treffen im Endspiel um den WFV-Pokal auf die SG Sonnenhof Großaspach.
Innenteil

Wasserspeicher
In Degerloch wird ein besonderer Wasserspeicher installiert. In die Rigole kommen 64 Bäume.
Innenteil

Bier im Stehen
Der Trend kommt aus München: Brauereien setzen auch in Stuttgart auf den Stehausschank.
Innenteil

22./23. Mai 2026 · ZUM WOCHENENDE · Freitag und Samstag · Nr. 21/2026. Jahrgang

Gesamtauflage 195.390

Original Ostermann

Der große Aufbruch

Foto: Thomas Niedermüller

Am letzten Schultag vor den Pfingstferien passiert es: Die Glocke läutet, und Schüler rennen aus dem Schulhaus, als hätte jemand „Gratis WLAN“ gerufen, während Eltern schon 20 Minuten vorher mit laufendem Motor vor der Schule warten. Denn jeder weiß: Wer nicht innerhalb der ersten 17 Minuten nach Schulschluss auf der Autobahn ist, verbringt den Ferienstart damit, auf deren Auffahrt zu meditieren. Die A81 wird dann zur sozialen Begegnungsstätte. Man lernt Menschen kennen, mit denen man eigentlich nie sprechen wollte, teilt Snacks und dieselben Autobahnraststätten. Alle, die dieses Chaos umgehen wollen, gehören zu den strategischen Genies, die nachts losfahren und meinen, sie hätten das System ausgetrickst. Das Ergebnis: Sie stehen um 3.47 Uhr im Stau. Im Dunkeln. Mit schlechter Laune und einem Kaffee, der mehr Hoffnung als Wirkung enthält. Die Nachbarn, die nicht wegfahren, stehen in der Zeit am Fenster und denken sich: „Wir bleiben einfach hier. Ganz entspannt.“ Zwei Stunden später suchen sie dann im Internet nach Last-Minute-Angeboten nach Italien und weinen leise in ihre Gartenliege.

Und doch, trotz Stau und vergessener Zahnbürsten, liegt eine gewisse Magie in der Luft. Dieser Moment, wenn alle gleichzeitig losziehen, als hätte jemand ein geheimes Startsignal gegeben. Am Ende des Tages kommt man irgendwo an, leicht erschöpft und genervt, aber auch ein bisschen stolz. Man hat es geschafft! Die Pfingstferien haben begonnen. Und tief im Inneren weiß man, der Rückreiseverkehr wird noch viel lustiger. Aber bis dahin: Schöne Ferien!

Euer Ostermann

„Beats & Waves“ im Fildorado

FILDERSTADT. Am Samstag, 23. Mai, findet im Fildorado in Bonlanden „Beats & Waves“ statt. Von 19 bis 1 Uhr wird das Erlebnisbad zur Partyzone. Dabei verbinden sich Badeerlebnis, Musik und Livesport. Für den musikalischen Rahmen sorgt DJ Baze, die Licht- und Soundtechnik sorgt für eine stimmungsvolle Inszenierung. Am Thermalbecken gibt es eine Cocktailbar. Ergänzt wird das Programm durch die Liveübertragung des DFB-Pokalfinals. *red*

Aus für drei Werkrealschulen

Nur vier Stuttgarter Werkrealschulen haben genügend Anmeldungen.
An den Realschulen wird es noch enger. Nicht alle Schüler können an ihre Wunschschule.

An der Werkrealschule Gablenberg können auch im neuen Schuljahr keine Fünftklässler starten. Foto: Lichtgut/Max Kovalenko

STUTTGART. Immer mehr Kinder drängen auf die Realschulen. Auch zwei Stuttgarter Gemeinschaftsschulen konnten nicht alle neuen Fünftklässler aufnehmen. Und die Werkrealschule existiert zwar weiter, aber es gibt bald nur noch vier Schulen in Stuttgart, die ausschließlich auf dem grundlegenden G-Niveau unterrichten. Das sind die wichtigsten Entwicklungen, die sich für die Schulen der Sekundarstufe 1 aus den Anmeldungen für die fünften Klassen im nächsten Schuljahr ergeben.

Nicht alle Schülerinnen und Schüler können laut Staatlichem Schulamt an ihre Wunschschule. An drei Stuttgarter Realschulen habe es dem geschäftsführenden Schulleiter Gerhard Menrad zufolge mehr Anmeldungen als Plätze gegeben. „Letztendlich konnten wir allen Schülern einen Platz an ihrer Wunschschulart anbieten“, berichtet die stellvertretende Leiterin des Schulamts, Birgit Popp-Kreckel. Die genauen Schülerzahlen lägen Ende Juli in der Statistik vor. Dass die Gymnasien Schüler verlieren, hatte der geschäftsführende Schulleiter der Gymnasien, Manfred Birk, bereits berichtet.

Klar ist nun, drei von sieben Werkrealschulen haben keine Zukunft mehr. Sie haben zum zweiten Mal hintereinander zu wenige Anmeldungen erreicht. Die drei Schulen laufen entsprechend aus. Es könne dort auch im Schuljahr 2027/2028 „definitiv“ keine fünfte Klasse mehr gebildet werden, so Popp-Kreckel. Es handelt sich um die Rosensteinschule in Stuttgart-Nord, die Wilhelmsschule in Wangen und die Werkrealschule Gablenberg. Für die Pestalozzi-Schule in Vaihingen, die Uhlandschule in Zuffenhausen-Rot, die Werkrealschule Ostheim und die Bismarckschule in Feuerbach geht es hingegen im neuen Schuljahr weiter.

Hinter den Werkrealschulen liegen turbulente Monaten. Kurz vor Weihnachten hatte das Bildungsreferat den Plan wieder aufgegeben, die Schulart komplett abzuwickeln. Entsprechend hatten sich die Schulen ins Zeug gelegt, um genügend Anmeldungen für die fünfte Klasse zusammenzubekommen. Besonders gekämpft um den Standort hatte man an der Wilhelmsschule, die einzige weiterführende Schule im Stadtbezirk Wangen.

Verlegung nach Hedelfingen während der Sanierung

„Wir haben noch mal alles gegeben“, sagt der Schulleiter der Wangener Grund- und Werkrealschule, Andreas Passauer. Aber beim Elternabend sei es schon absehbar gewesen: Es sei nur eine Mutter gekommen. Den Hauptgrund für das Aus sieht er in der Verlegung nach Hedelfingen während der Sanierung. Seither seien quasi keine Kinder aus Untertürkheim mehr bei ihnen angemeldet worden, das habe mehr als eine halbe Klasse ausgemacht. Nun werde die Werkrealschule auch nicht mehr an den Hauptstandort zurückkehren. Ursprünglich sollte der Umzug diese Sommerferien erfolgen; auf 2028 hätte er sich verzögert. Das ist zu spät.

Was die Werkrealschulen auf Abruf ohne fünfte Klasse zusätzlich schwächt: Sie verlieren nächstes Schuljahr auch ihre zehnte Klasse, haben dann also nur noch Schüler in den Klassenstufen 7, 8 und 9. Den Werkrealschulabschluss kann man nur noch an der Pestalozzi-Schule, an der Uhlandschule und an der Werkrealschule Ostheim ablegen. Von dieser Entscheidung des Staatlichen Schulamts ist auch die Bismarckschule betroffen. Auch sie darf nächstes Schuljahr keine zehnte Klasse bilden. „Diese Entscheidung bedauern wir sehr“, schreibt darüber die Schulleiterin Cornelia Kaiser in einem Infobrief vom April. Für die Neuntklässler der vier betroffenen Werkrealschulen bedeutet das: Wenn sie den Werkrealschulabschluss ablegen wollen, müssen sie für die zehnte Klasse noch einmal die Schule wechseln.

Vor allem der Druck auf die Realschulen nimmt weiter zu. Schon in diesem Schuljahr gab es deutlich mehr Anmeldungen an den Realschulen: 1038 Fünftklässler starteten gegenüber 820 im Jahr zuvor. Wie viele Fünftklässler im September beginnen, gibt das Schulamt üblicherweise am Ende der Sommerferien bekannt. Aktuell heißt es, die Nachfrage „besonders“ nach Realschulplätzen sei „hoch“ gewesen. Aber auch an der Eichendorff-Gemeinschaftsschule und an der Körschtal-Gemeinschaftsschule habe man Schüler umlenken müssen. Bei den Realschulen haben laut dem geschäftsführenden Schulleiter Menrad die Park-Realschule, die Neckar-Realschule und die Fritz-Leonhardt-Realschule mehr Anmeldungen als Plätze gehabt. Er geht davon aus, dass auch in Zukunft mehr Kinder nach der Grundschule auf eine Real- oder Gemeinschaftsschule wechseln. Doch die Schulen seien „in der Regel voll“. Sie bräuchten „mehr räumliche Kapazität“, so Menrad.

Die Stadt sieht den Bedarf für weitere Realschulen. Sie wollte die Rosensteinschule und die Bismarckschule entsprechend umwidmen; ein Plan, der im Dezember ebenfalls auf Eis gelegt wurde. Zumindest bei der Rosensteinschule könnte sich das wieder ändern. Auch Gerhard Menrad würde es nicht überraschen, wenn diese zur Realschule entwickelt würde. Bedarf gebe es auch in Feuerbach. Die Wangener Wilhelmsschule würde sich hingegen nicht als Real- oder Gemeinschaftsschule eignen. Für eine zweizügige Sekundarstufe fehlt es laut Schulleiter Passauer an den Räumen. *vv*

Kurz berichtet

Jazzkonzert in der Seebruckenmühle

LEINFELDEN-ECHTERDINGEN. Die Filder-Jazz-Freunde laden an Pfingstmontag, 25. Mai, ab 11 Uhr, zum Konzert in der Seebruckenmühle im Siebenmühlental. Zum Auftakt spielt die Filder-Jazz-Combo Latin- und Swing-Titel. Nach kurzer Unterbrechung sorgt ab 13.30 Uhr die Hornblower-Bigband mit fettem Sound für weitere zweieinhalb Stunden für Unterhaltung. Dazu werden in der Eventlocation Speis und Trank gereicht. *red*

Länger zocken mit der VR-Brille

FILDERSTADT. Zocken bis die Finger qualmen – derart kündigt die Stadtbibliothek Filderstadt in Bernhausen eine Aktion in den Pfingstferien an. Am Mittwoch, 27. Mai, werden Zeit-Slots für diejenigen angeboten, die nicht nur ein paar Minuten am Stück mit der VR-Brille spielen möchten. Die Zeit-Slots mit jeweils 45 Minuten sind an diesem Tag einzeln oder als Gruppe für bis zu drei Personen gebührenfrei buchbar (ab einem Alter von zehn Jahren). Eine Anmeldung für diese Aktion erfolgt über die Volkshochschule Filderstadt. *red*

Versteigerung von „Fundfahrrädern“

FILDERSTADT. Die Stadt Filderstadt versteigert „Fundfahrräder“ über das Internet. Dabei handelt es sich um Räder, die nach Angaben der Stadt seit mindestens sechs Monaten eingelagert sind und bei denen sich weder die Eigentümer gemeldet noch die Finder Ansprüche geltend gemacht haben. Die Onlineauktion startet am Donnerstag, 18. Juni, um 18 Uhr, und dauert maximal zehn Tage an. Die Räder lassen sich bereits jetzt unter dem Link https://www.sonderauktionen.net/anbieter.php?vID=141 betrachten. Die Versteigerung läuft dann nach dem Countdown-Prinzip. Die Preise fallen in regelmäßigen Cent-Schritten von einem Startpreis bis zum festgelegten Mindestpreis. Es ist zu jedem Zeitpunkt der Versteigerung möglich „zuzuschlagen“ (Informationen zum Versteigerungsverfahren unter https://sonderauktionen.net/hilfe.php). *red*

Campus-Tour für Studieninteressierte

HOHENHEIM. Am Donnerstag, 28. Mai, 10 bis 11 Uhr, findet auf dem Gelände der Universität Hohenheim für Studieninteressierte eine Campus-Tour statt. Gezeigt werden die wichtigsten Gebäude und schönsten Ecken zum Entspannen zwischen den Vorlesungen. Auch Fragen rund um das Studentenleben werden beantwortet. Da die Plätze begrenzt sind, ist eine Anmeldung zur Tour erforderlich: www.uni-hohenheim.de/campus-touren. Ein weiterer Termin für eine solche Tour ist für Freitag, 12. Juni, 15 Uhr, angesetzt. *red*

Anzeigen

nesenbach brauhaus
18.–31.5.
19,90 €
Streifen vom Roastbeef
inkl. Augustiner o. Holunderschorle
Dorotheenstr. 6 | nesenbach-stuttgart.de

JUWELIER SANDKÜHLER
PFANDKREDIT
GOLDANKAUF
GOLDSCHMIEDE
Königstr. 20 · 70173 Stuttgart · 0711/226 41 52 · juwelier-stuttgart.de

Skoda Octavia Combi Selection 1.5 TSI mHEV
110 kW / 150 PS DSG
GAP Marketing
Supersparpreis 29.900 €
30 % GAP Marketing
Tel. 07159 / 49693-22

SENIORENHILFE
www.derhausengel.de
Tel: 0174-8848114

RAUMWERK ENTRÜMPELUNG
• Wohnungsauflösungen
• Erbschaftsräumungen
• Keller • Dachboden • Garage
• Besenreine Übergabe
Kostenlose Besichtigung
Stuttgart & Umgebung
0173 / 6710302
Rufen Sie uns an – wir kümmern uns um alles!
E-Mail: info@entruempelung-raumwerk.de
Web: www.entruempelung-raumwerk.de

Pfadfinder im Großstadtdschungel.
www.stuttgarter-wochenblatt.de

Solide Preise für feinste Teppichwäsche
Telefon 0711 / 4207635
Annahmestellen im gesamten Stadtgebiet
• Abhol- und Zustellservice • Reparatur-Dienst
www.teppichpflege.de
Schwäbische Gründlichkeit
BRAUN
seit 1985

BENI Garten- und Landschaftsbau
(0711) 8 70 86 98
• Gartengestaltung
• Naturstein
• Zaunbau/Rollrasen
• Gartenpflege
• Kellerisolierung
• Hof- und Wegebau
• Kostenlose Besichtigung und Beratung
www.beni-gartenbau.de

Weil deine Stadt alles hat.
Kauf vor Ort
Jetzt die Online- & Lieferservices Ihrer lokalen Fachgeschäfte nutzen!

Hier passiert's: Im Wochenblatt.
www.stuttgarter-wochenblatt.de

Die Kickers gegen den Meister

Die „Blauen“ treffen am Samstag auf der Waldau im WFV-Pokalfinale auf die SG Sonnenhof Großaspach. Dem Sieger winken satte Zusatzeinnahmen.

Erst vor wenigen Tagen kämpften sie um den Ball (v.l.n.r.): Max Düwel, David Udogu (Kickers) und Marius Kunde. Foto: Baumann/Alexander Keppler

DEGERLOCH. Im Endspiel um den Württembergischen Fußball-Pokal treffen die Stuttgarter Kickers am Samstag, 23. Mai, 15.30 Uhr, im Gazi-Stadion auf der Waldau auf die SG Sonnenhof Großaspach. Erst vor Wochenfrist sind diese beiden Teams am letzten Spieltag der Regionalliga aufeinandergetroffen. Dort schlugen die Kickers den Meister und bereits als Aufsteiger in die dritte Liga feststehenden „Dorfclub“ mit 2:0. Es lässt sich also von einer gelungenen Generalprobe der „Blauen“reden. Das Spiel fand vor knapp 4000 Zuschauern ebenfalls auf Degerlochs Höhen statt. Für diesen Samstag werden mehr als 6000 Zuschauer erwartet. In der Abschlusstabelle der Regionalliga schafften es die Kickers nach einer Saison mit Höhen und Tiefen schließlich auf Rang sieben.

Das WFV-Pokalfinale ist auch eingebettet in den Finaltag der Amateure, bei dem alle 21 Landesverbände des Deutschen Fußball-Bundes ihre Pokalsieger ermitteln – und alle Landespokal-Endspiele von der ARD in einer Konferenz live übertragen werden. Und dann geht es in den Pokalfinals der Landesverbände auch noch um das Startrecht in der ersten Hauptrunde des DFB-Pokals. Was nicht nur sportlich, sondern vor allem auch finanziell attraktiv ist. Denn den unterklassigen Teams garantiert ein Finalsieg ein Heimspiel gegen einen Verein aus der ersten oder zweiten Bundesliga. Und natürlich wirft auch das DFB-Pokal-Finale seine Schatten voraus. Schließlich trifft am Abend des 23. Mai in Berlin der VfB Stuttgart auf Bayern München.

Auf der Waldau ist die SG Sonnenhof Großaspach trotz der Niederlage vom Wochenende Favorit. Die Aspacher haben als Aufsteiger eine herausragende Saison gespielt und den Durchmarsch in die dritte Liga geschafft. In Fabian Eisele haben sie zudem den Torschützenkönig (22 Treffer) der abgelaufenen Regionalliga-Saison in ihren Reihen. Eisele kennt sich aber auch auf der Waldau gut aus. Schließlich spielte der 31-Jährige in der Jugend auch schon mal für die Stuttgarter Kickers. Titelverteidiger ist die SG überdies. Sie gewann im vergangenen Jahr, damals als frischgebackener Oberliga-Meister, den WFV-Pokal mit einem 2:0-Finalerfolg gegen die TSG Balingen. Bei den Kickers, die zuletzt 2022 den WFV-Pokal gewonnen haben, hofft man derweil, den Schwung aus den zurückliegenden Wochen mitnehmen zu können. Seitdem Kerem Arslan als Interimstrainer übernommen hat, läuft es bei den „Blauen“. Nach dem 5:1-Sieg im Pokalhalbfinale in Holzhausen folgten drei Siege in der Regionalliga. *hin*

Ein Schulranzen zum Bildungsstart

Im Kinderhaus Hallschlag sind vor Kurzem 77 Schulranzen an Erstklässler verteilt worden.

STUTTGART. Das Deutsche Kinderhilfswerk hat vor Kurzem im Kinderhaus Hallschlag in Stuttgart 77 Schulranzen an Erstklässlerinnen und Erstklässler verteilt. Damit soll Kindern aus finanziell schwierigen Verhältnissen ein guter Schulstart ermöglicht werden. Die Schulranzen sind gefüllt mit Federmappen, Buntstiften, Schulheften und einem Sportbeutel. Finanziert wurden die Schulranzen durch die Ferry-Porsche-Stiftung, die insgesamt 50 000 Euro an das Kinderhilfswerk spendet, um Projekte und Initiativen für einen chancengerechten Bildungsstart zu fördern – darunter die bundesweit stattfindenden Schulranzenaktionen.

„Ob Kinder in Deutschland gut in die Schule starten können, darf nicht vom Geldbeutel der Eltern abhängen. Mehr als jedes vierte Kind lebt mindestens an der Armutsgrenze. Die Familien können die rund 300 Euro für eine gute Ausstattung nicht aufbringen“, sagt Holger Hofmann, Bundesgeschäftsführer des Deutschen Kinderhilfswerkes. „Viele Familien in unserem Stadtteil stehen vor großen finanziellen Herausforderungen. Der Schulstart ist eine besonders belastende Zeit, da Schulranzen und Ausstattung teuer sind. Die Schulranzenaktion hilft dabei, dass Kinder gleichberechtigt und mit Stolz in die Schule starten können – ohne Angst, ausgeschlossen zu werden“, betont Kilian Wörz, der Leiter des Kinder- und Jugendhauses Hallschlag. Und Angela Rodriguez, Vorstandsmitglied der Ferry-Porsche-Stiftung, ergänzt: „Teilhabe an Bildung ist ein Grundbedürfnis jedes Einzelnen.“ *red*

Anzeigen

ANZEIGE

Sie hören gut, aber verstehen schlecht?

Die Schädigung der Haarzellen im Innenohr führt dazu, dass Gespräche nicht mehr gut verstanden werden. Eine bahnbrechende Schweizer Innovation löst dieses Problem auf effektive Weise.

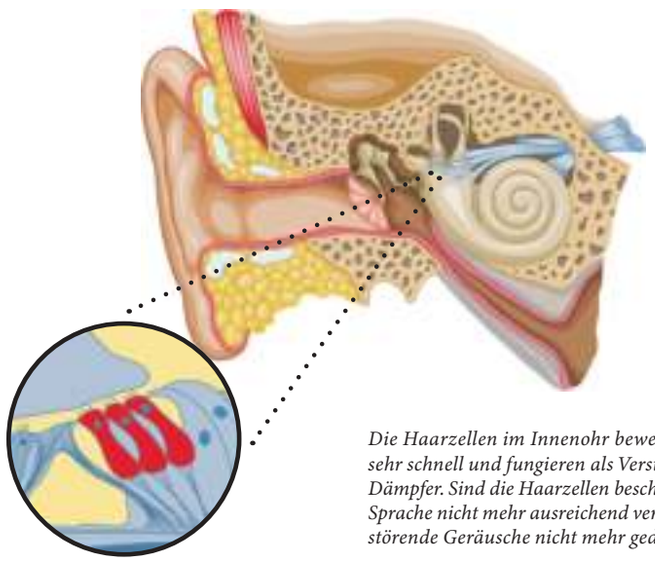

Die Haarzellen im Innenohr bewegen sich sehr schnell und fungieren als Verstärker und Dämpfer. Sind die Haarzellen beschädigt, wird Sprache nicht mehr ausreichend verstärkt und störende Geräusche nicht mehr gedämpft.

Täglich bemerken viele Menschen, dass sie Schwierigkeiten haben, Gesprächen zu folgen. Sie hören zwar die sprechende Person, verstehen aber nicht richtig, was gesagt wird. Die Ursache dafür ist oft eine Schädigung des Innenohrs. Dabei erschweren Umgebungsgeräusche, schlechte Akustik, undeutlich sprechende Personen und Hintergrundmusik das Verstehen zusätzlich.

Schädigung des Innenohrs
Haarzellen im Innenohr sorgen für Anpassungen im Klang. Sind diese Zellen beschädigt, hören Sie leise Geräusche noch leiser und laute Geräusche erscheinen Ihnen hingegen lauter! Durch störende Umgebungsgeräusche sind Gespräche dann nicht mehr gut zu verstehen. Die revolutionären Hörgeräte von Phonak lösen dieses Problem zielgerichtet.

Hervorragende Klangqualität
Die speziell in der Schweiz entwickelten Phonak-Geräte sind mit modernster Technologie ausgestattet. Dadurch ist der Klang von ausgezeichneter Qualität und das Klangspektrum sehr breit. Hinzu kommt, dass der leistungsstarke Lautsprecher sehr nah am Trommelfell sitzt. Dies sorgt für eine optimale Schallübertragung und ein ultimatives Hörerlebnis. So können Sie wieder aktiv an allen Gesprächen teilnehmen. Darüber hinaus sorgt das einzigartige weiche Material für einen hohen Tragekomfort. Sie merken kaum, dass Sie ein Hörgerät tragen.

Testpersonen gesucht!
Mit besonderer Beratung und Service sind die Phonak-Hörlösungen in Deutschland bei GEERS erhältlich. Aktuell sucht GEERS Testpersonen für die revolutionären Phonak-Hörgeräte. Kennen Sie die vorhin beschriebene Situation, möchten Sie wieder gut hören und diese neue Technologie in der Praxis testen? Dann laden wir Sie herzlich dazu ein, an unserer Studie teilzunehmen. Sie können die Phonak-Geräte 10 Tage lang kostenlos und unverbindlich in verschiedenen Hörsituationen ausprobieren. Ihre Testphase schließen wir mit einem kurzen Interview ab, bei dem wir Sie nach Ihren Erfahrungen fragen.

Sind Sie interessiert? Dann melden Sie sich bis zum 31. August als Testperson an. Gehen Sie dazu auf www.geers.de/termin oder rufen Sie unter 0800 724 000 261 an. Die Teilnahme ist kostenlos und völlig unverbindlich! Melden Sie sich noch heute an und erleben Sie die Vorteile der Phonak-Hörlösungen.

Jetzt anmelden:
kostenlos und unverbindlich unter
0800 724 000 261
oder auf
www.geers.de/termin

„Ich habe gemerkt, dass ich Gesprächen nicht mehr richtig folgen konnte. Das war sehr unangenehm. Dank GEERS kann ich Gespräche wieder voll und ganz genießen. Ich empfehle jedem, den Test zu machen und den Unterschied selbst zu erleben!“

GEERS

GEERS ist eine Marke der Sonova Retail Deutschland GmbH, Otto-Hahn-Straße 35, 44227 Dortmund

Code für Fachgeschäft

Gesucht, gefunden: Lokaler Service von Meisterhand.

Anzeigenblätter sind lokaler Marktplatz und kostenlose Informationsquelle.

Stuttgarter WOCHENBLATT
www.stuttgarter-wochenblatt.de

Frisch vom Feld aus eigener Ernte!
Kartenzahlung möglich
VERKAUFSSTÄNDE Montag-Samstag
Bonlanden: Plattenhardter Straße 18
Degerloch: Albstraße Ecke / Sigmaringer Straße
Echterdingen: Max-Lang-Straße
Plieningen: Filderhauptstraße 39
Unsere Weine sind an den Ständen erhältlich!
FRITZ WASSMER
SPARGEL & ERDBEEREN
Weitere Infos zum Verkauf: www.wassmer-spargel-erdbeeren.de

Ihre Immobilie ist unsere Leidenschaft!
Vertrauen Sie auf unsere Expertise.

Ihre Fachberater für Immobilien vor Ort

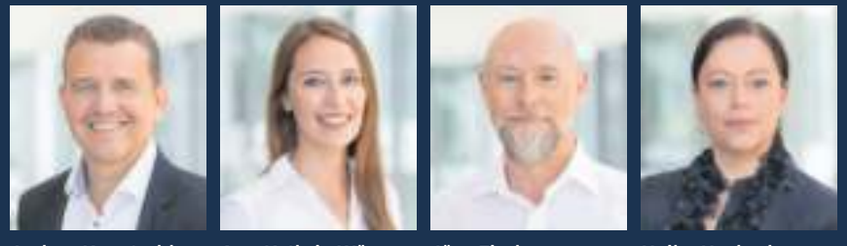

Jochen Kopetschke Vaihingen und Möhringen
Ann-Kathrin Wössner Vaihingen und Möhringen
Jörg Fischer Stuttgart-Süd bis Plieningen
Heike Hochschorner Landkreis Esslingen, Ostfildern und Nellingen

BW-Bank Immobilienvermittlung • Heilbronner Straße 28
70191 Stuttgart • Telefon 0711 124-42825
www.bw-bank.de/immobilien • immobilien@bw-bank.de

Ein Unternehmen der LBBW-Gruppe
BW BANK

Unbekannte Größe

Das Kunstmuseum Stuttgart ist geschlossen und zeigt doch eine neue Schau. „Das kalte Herz“ sei im Kunstgebäude zu sehen, lesen wir auf der Kunstmuseums-Fassade. Aber wo ist dieses Kunstgebäude?

STUTTGART. Ein großes gelbes Herz leuchtet auf der Fassade des Glaskubus des Kunstmuseums Stuttgart am Schlossplatz. Darunter ein Titel – „Das kalte Herz“ – und ein Pfeil, der nach rechts weist – mit dem Hinweis Kunstgebäude. Nur – wo ist nun dieses Kunstgebäude? Rechts des Kunstmuseums Stuttgart jedenfalls nicht. Dort lockt der Königsbau mit Handel und Gastronomie.

Ein Hinweis hilft. Am Schlossplatz muss es sein, dieses Kunstgebäude. Dann also der Rundblick über einen der schönsten Innenstadtplätze Europas und Herzstück des Kulturquartiers Stuttgart mit seiner national einmaligen Dichte herausragender Kultureinrichtungen. Wer das Kunstmuseum Stuttgart im Rücken hat, schaut rechts auf das Alte Schloss, Sitz des Landesmuseums Württemberg, sieht weiter hinten das Institut für Auslandsbeziehungen und gegenüber das alles überstrahlende Neue Schloss. Links? Findet sich der Königsbau, lockt das Cinema-Logo in die Innenstadtkinos in der Bolzstraße, kann man den die Königstraße beschließenden Bahnhofsturm erkennen.

Für den goldenen Hirsch über der Kuppel sorgte der Bildhauer Ludwig Habich

Und was schließt sich auf der linken Schlossplatzseite an? Der hell strahlende Königin-Olga-Bau mit Carls Brauhaus. Das Kunstgebäude? Ach, das ist das mit dem goldenen Hirsch drauf?! Stimmt. Hier, wo unter Herzog Ludwig von 1584 bis 1593 der damalige Hofbaumeister Georg Beer das Neue Lusthaus entstehen ließ, konzipierte Theodor Fischer das von 1910 bis 1913 realisierte Kunstgebäude am Schlossplatz. Für den goldenen Hirsch über der Kuppel des zentralen Rundsaals sorgte der Bildhauer Ludwig Habich.

Vielleicht auch der Erinnerung an das 1902 an gleicher Stelle abgebrannte Württembergische Hoftheater mag sich die seit 20 Jahren grassierende Lust verdanken, dieses Gebäude als landespolitische Bühne zu nutzen – von Empfängen bis hin zum Gastspiel des Landtags von 2013 bis 2016. Kunstgebäude blieb der nach den Kriegszerstörungen wieder aufgebaute und durch einen 36 mal 36 Meter großen Viereckssaal ergänzte Komplex zuvorderst durch die Arbeit des Württembergischen Kunstvereins Stuttgart und dessen Ringen mit der damaligen Galerie der Stadt Stuttgart (Vorgängerinstitut des 2005 eröffneten Kunstmuseums Stuttgart) um die Nutzung der zentralen Räume.

Das Kunstgebäude am Schlossplatz ist ein stiller Riese

Müsste man es also nicht kennen, das Kunstgebäude Stuttgart, das sich seit Kurzem auch eines eigenen digitalen Auftritts erfreut? Eher vielleicht nicht (mehr). Der Komplex nimmt sich Richtung Schlossplatz zurück, nach einer jüngst erfolgten Sanierung ist der zentrale Eingang nahezu an den Rand gerückt. Der Württembergische Kunstverein Stuttgart mit seinem international strahlenden Gegenwartskunstprogramm (aktuell ist die tolle Schau „resistant theatre“ mit Werken der Koreanerin siren eun young jung zu sehen) ist gar einzig über die Stauffenbergstraße zugänglich.

Versucht das Kunstmuseum Stuttgart nun aus dem Kunstgebäude am Schlossplatz ein gewolltes Gewicht zu machen? Fahnen wehen für das Gastspiel mit der sehenswerten Themenschau „Das kalte Herz“, der einladende Kunstmuseumsgeist prägt das Foyer. Reicht das, gestützt auf eine kluge Ausstellung, für ein Kunst-Sommermärchen?

Vielleicht, heißt es im Kunstmuseumsumfeld, habe man die Bekanntheit des Ortes überschätzt. Ist eine Marke erst einmal attackiert, möchte man antworten, wird es immer schwer. Und so: Das Kunstgebäude begrenzt den Schlossplatz, ist das tolle Gebäude neben dem Neuen Schloss, ist der Bau mit dem weithin sichtbaren goldenen Hirsch, ist die Heimat des Württembergischen Kunstvereins und zum Schlossplatz hin Bühne für Ausstellungen und Veranstaltungen wechselnder Kulturakteure.

Das Kunstmuseum Stuttgart wird umfassend saniert – das Restaurant Cube und das Café im Erdgeschoss sind weiter geöffnet. Fotos: Lichtgut

Noch bis zum 4. Oktober wehen am Schlossplatz die „Das kalte Herz“-Fahnen des Kunstmuseums Stuttgart. Nicht vor dem markanten Glaskubus (dort laufen bis voraussichtlich Ende März 2027 umfangreiche Sanierungsarbeiten), sondern vor dem Kunstgebäude. Und danach? Will die für den Kunstgebäude-Betrieb schon jetzt verantwortliche Staatsgalerie Stuttgart das Publikum begeistern, während im eigenen Haus – richtig – Sanierungsarbeiten im Altbau wie im Stirlingbau vorbereitet werden?

Kurz: Das Kunstgebäude am Schlossplatz lohnt jeden Besuch, grüßt zudem mit den Ausstellungen des Stuttgarter Künstlerbundes und dem immer noch neu zu nennenden Café Isopi – im Außenbereich mit feinem Blick auf den Schlossplatz. Einen schöner gelegenen Ort der Kunst kann man sich kaum denken. *nbf*

Das Kunstgebäude dient als Ersatz.

Anzeige

GOLDPREIS AUF REKORDJAGD

Edelmann GOLDANKAUF

Altgold und Bruchgold

Goldmünzen

Zahngold

Goldbarren jeder Größe

Münzsammlungen

Bares für:
- **Altgold**
- **Zahngold** (auch mit Zähnen)
- **Bruchgold**
- **Goldmünzen**
- **Gold- und Silberbarren**
- **Erbschmuck**
- **Brillanten**
- **Deutsche Mark** (von 1 Pfennig bis 1000 Mark)
- **Münzsammlungen**
- **Silberschmuck / -bestecke**
- **Zinn**
- **Nobeluhren**

Der Goldpreis ist so hoch wie noch nie. Das bringt viele Menschen dazu in ihren Schmuckschatullen zu kramen. Goldschmuck und Münzen, Silber und sogar Zahngold lassen sich zu barem Geld machen und das ganz einfach.
Wichtig dabei ist, sich an den richtigen Ansprechpartner zu wenden.

Ein seriöser Goldankäufer ist Edelmann Goldankauf in der Cannstatter Straße 51 in Fellbach. Hier sind eine kompetente Wertermittlung und die sofortige Auszahlung garantiert. Angenommen werden große und geringe Mengen Altgold. Aber auch Zahngold ist zur sofortigen Bewertung und einem seriösen Ankauf geeignet. Es wird jedoch nicht nur Alt- und Zahngold angekauft, sondern auch Münzen, defektes Gold, Bruchgold, Antikschmuck, Barrengold, Golduhren und Silber. Kommen Sie zu einer kostenlosen Schätzung vorbei und lassen Sie sich in vertraulicher Atmosphäre unverbindlich beraten. Bitte bringen Sie Ihren Personalausweis mit.

WIR ZAHLEN AUCH SAMMLER-WERTE.

Bares für Ihr Gold

Edelmann GOLDANKAUF

Cannstatter Straße 51
70734 Fellbach
Telefon 0711/46 909 856
www.edelmann-goldankauf.de
Öffnungszeiten: Montag – Freitag: 10 – 17:30 Uhr

- Seriöse und diskrete Abwicklung
- Geeichte Waagen, wie gesetzlich vorgeschrieben
- Keine versteckten Kosten
- Kostenlose Goldanalyse
- Barauszahlung
- Kostenlose Parkplätze

Wir vergüten auch Steinbesatz und Zustand

ZUFRIEDENHEITS 100% GARANTIE!

Degerloch bekommt große Rigole mit 64 Bäumen

Die Jahnstraße verbindet Degerloch mit Stuttgart-Ost. Einer der Fahrstreifen weicht für einen Radschnellweg – und einen besonderen Wasserspeicher, der einzigartig in Deutschland ist.

STUTTGART. In Stuttgart wird Regenwasser bislang kaum genutzt. Das ändert sich nun – zumindest an manchen Stellen in der Stadt. Auf der mehrspurigen Jahnstraße zwischen den Stadtbezirken Ost und Degerloch soll demnächst ein Fahrstreifen verschwinden und Platz für einen Geh-und Radweg sowie einen breiten Grünstreifen mit 64 Bäumen machen. Unter dem Weg und dem Grünstreifen wird dann „The Schwämm – Deutschlands größte Baumrigole in Anlehnung an das Stockholmer Modell" entstehen, wie die Stadt Stuttgart mitteilt. Doch was bedeutet das?

Auf Basis von eigenen Erfahrungen und jenen aus der schwedischen Hauptstadt setzt man die Bäume in eine Mischung aus grobem Gesteinsmaterial, Kompost, Sand und Pflanzenkohle. Dieser Untergrund wirkt wie ein Schwamm, der Regenwasser aufsaugt. Der Schwamm ist tragfähig und kann asphaltiert werden, gleichzeitig gedeihen die Bäume darin gut und heben die Oberfläche nicht an, weil sie ausreichend Luft, Wasser und Nährstoffe in der Tiefe vorfinden. Dadurch entwickeln sie sich gesünder als Stadtbäume in engen Pflanzgruben und tragen verstärkt zur Abkühlung der Umgebung bei. Außerdem speichert die Pflanzenkohle Kohlendioxid langfristig.

Regenwasser fließt künftig über Abläufe von der Straße ab und speist die Rigole

Die Baumrigole in der Jahnstraße wird ein Volumen von etwa 2600 Kubikmeter umfassen. Regenwasser fließt künftig über Abläufe von der Straße ab und speist die Rigole. Es fließt durch das Substrat, wird dadurch gereinigt – und landet dann dort, wo es gebraucht wird: an den Wurzeln der Bäume. Gleichzeitig wird auf diese Weise das Kanalnetz entlastet, Starkregen kann besser aufgefangen werden. Die Bäume in der Jahn-/Pischekstraße sollen zudem dafür sorgen, dass der Geh-Radweg künftig beschattet ist.

Bei der Rigole in der Jahnstraße orientiert sich die Stadt nicht nur an Stockholm, sondern auch an einem Projekt in der Seyfferstraße in Stuttgart-West. Dort gibt es bereits elf Baumrigolen unter Parkplätzen. Die Baumrigole ist der Versuch, Regenwasser bestmöglich zu nutzen – im Sinne einer wassersensiblen Stadt (einer sogenannten Schwammstadt), wie die Stadt Stuttgart mitteilt. Bevor der Gemeinderat das Vorhaben genehmigte, gab es im Ausschuss für Klima und Umwelt (AKU) Diskussionen um den Standort. Ist er sinnvoll? Schließlich gibt es unten in Stuttgarts Talkessel zahlreiche Stellen, die beschattete Geh- und Radwege deutlich nötiger hätten. Schließlich gab es aber doch grünes Licht für „The Schwämm" in der Jahnstraße. Die Stadt sieht ihn als Pilotprojekt, durch das sich Erkenntnisse für weitere Vorhaben gewinnen lassen.

Die Kosten für den Bau der Baumrigole beziffert die Stadt auf 370 500 Euro, die aus dem Klima-Innovationsfonds der Stadt bezahlt werden. Wann die Arbeiten beginnen, ist derzeit noch offen. Eigentlich sollten sie das bereits in den kommenden Monaten. Weil es nun aber zu Verzögerungen beim Bau des Radwegs zur Ruhbank kommt, werden auch die Baumrigolen erst später eingebaut, wie die Stadt mitteilt. Die Festlegung der Bauzeiten stünde noch bevor. *lis*

Baumrigole in der Nähe des Pariser Platzes in Stuttgart: Die geplante Baumrigole in Degerloch wird deutlich größer. Foto: ana

WEINMANN EINRICHTUNGEN
KÜCHENFACHGESCHÄFT | SCHREINEREI
Mühlbachstr. 8-12 | 70794 Filderstadt
Öffnungszeiten:
Mo-Fr 08:30-12:30 Uhr, 14:00-18:00 Uhr
Küchen- und Gerätetechnik
Küchenrenovierungen mit Geräte-, Spülen- und Arbeitsplattentausch
Vinyl-und Parkettbodenverlegung
Einbau- und Dachschrägen-Schränke nach Maß
Einbruchschutz, Türelemente, Schiebetüren in Holz und Glas
Büro- und Praxiseinrichtungen, Empfangstheken
0711 774477 | www.weinmann-einrichtungen.de

Co-Design®
Zentrum für Türen & Fenster
Ihre Renovierungsprofis!
Von der Planung bis zur Montage alles aus einer Hand.
Rufen Sie an, oder besuchen Sie unsere große Ausstellung!
Sielminger Str. 64
70771 LE.-Stetten
Tel.0711-7674044
• Türen • Vordächer • Fenster • Dachfenster • Rollläden • Garagentore
info@co-design.net www.co-design.net

Kostenlose 24h-Hotline 0800 177 2000
BENZ ROHRREINIGUNG
www.benz-rohrreinigung.de

bad & heizung®
GARANTIERT LEBENSQUALITÄT
ALBER
Otto-Lilienthal-Straße 22 · 70794 Filderstadt
Tel.: (0711) 70 01 20-0 · www.alber-filderstadt.de

• ELEKTROTECHNIK
• SMART HOME / KNX
• PHOTOVOLTAIK
• E-MOBILITÄT
Fi-Da
Fi-Da GmbH • Tel. 07 11/70 11 12 • www.fi-da.de

Fassaden-Fachbetrieb
Wärme-Isolierputze | Nass- und Trockenputz
Fassadenanstriche | Gerüstbau | Malerarbeiten
SCHÖLLKOPF
Stukkateur Meisterbetrieb
70794 Filderstadt | 0711 77 14 76
info@schoellkopf-stukkateur.de

LINK IMMOBILIEN
IMMER EINE GUTE ENTSCHEIDUNG.
Ihr Profi-Makler auf den Fildern.
Tel.: 0711 - 933 411 50 | www.link-immobilien.info

Die Fi-Da GmbH stellt die Weichen für eine innovative Zukunft

Der Meisterbetrieb für Elektrotechnik, Smart Home, Photovoltaik und E-Mobilität in Filderstadt setzt auf Führungskräfte aus dem eigenen Haus.

Von Eva Herschmann

Mit frischen Impulsen blickt die Fi-Da GmbH gemeinsam mit ihrem 18-köpfigen Team in die Zukunft und setzt weiterhin auf Qualität, Innovation und vertrauensvolle Zusammenarbeit.

Foto: Eva Herschmann

FILDERSTADT. Bei der Fi-Da GmbH in Filderstadt wurden die Weichen für eine innovative und erfolgreiche Zukunft gestellt.

Mit **Benedetto Caruso** und **Benjamin Schäffer** übernehmen zwei langjährige Mitgestalter des Unternehmens künftig Verantwortung als Partner und Geschäftsführer. Beide haben ihre Ausbildung bei der Fi-Da GmbH absolviert und sich anschließend zum Meister weiterqualifiziert. Mit ihrer Erfahrung, ihrem Fachwissen und ihrer engen Verbundenheit zum Unternehmen werden sie künftig die weitere Entwicklung der Fi-Da GmbH als Geschäftsführer aktiv mitgestalten. Das Unternehmen in Filderstadt wurde 1998 von den Elektromeistern **Hans-Ulrich Fischer** und **Andreas Daumüller** gegründet. Seitdem kümmert sich das engagierte Team des Meisterbetriebs mit hoher Fachkompetenz und Einsatz um alle Installationen „rund um den Strom". Die Fi-Da GmbH steht weiterhin für kompetente Leistungen in den Bereichen Elektrotechnik, Photovoltaik (PV), Speichersysteme, Energiemanagement für Gebäude, E-Mobilität und KNX-Systeme.

Andreas Daumüller bleibt dem Unternehmen weiterhin erhalten und wird auch künftig ein wichtiger Bestandteil des Teams sein.

Hans Ulrich Fischer verabschiedet sich aus der aktiven Unternehmensbeteiligung. Dem Unternehmen bleibt er weiterhin verbunden und wird die Fi-Da GmbH auch künftig mit seiner fachlichen Kompetenz unterstützen. „Ein herzliches Dankeschön gilt unserem Hans Ulrich Fischer für seinen langjährigen Einsatz und sein großes Engagement", sagt Andreas Daumüller stellvertretend für alle Betriebsangehörigen.

Mit frischen Impulsen blickt die Fi-Da GmbH gemeinsam mit ihrem 18-köpfigen Team in die Zukunft und setzt weiterhin auf Qualität, Innovation und vertrauensvolle Zusammenarbeit.

Mehr zum Unternehmen gibt es im Internet unter www.fi-da.de.

Kontakt

Fi-Da GmbH
Elektroinstallation
Photovoltaik
Stützenweg 11
Tel.: 0711/701112
E-Mail: info@fi-da.de
www.fi-da.de

RAFF
• Licht & Leuchten • Lampenschirme
• Elektro-Hausgeräte • Kundendienst
• Zubehör • Ersatzteile • Leuchtmittel
• Elektroinstallation
• E-Check • EDV-Vernetzung
• Ladestationen für E-Mobilität
ELEKTROFACHGESCHÄFT GmbH
Hauptstr. 50
70771 L.-Echterdingen
www.elektro-raff.de
fon 0711-79 28 88
fax 0711-79 14 90
info@elektro-raff.de
P im Hof

Ihr freundlicher Umzugsdienstleister aus L.-Echterdingen
ADER Umzüge
• Umzüge und Transporte (Deutschland und EU)
• Einpackservice, Lampeninstallation
• Montage von Neu- und Gebrauchtmöbeln
• Entrümpeln und Entsorgen von Sperrmüll
info@ader-umzuege.de 0711 3151 8117

WOHNHANDWERK
Schanbacher
BETRETEN SIE DEN UNTERSCHIED!
SEIT 1968
BÖDEN - WÄNDE - MÖBEL
VERWALTUNG & AUSSTELLUNG
Turnackerstraße 62
70794 Filderstadt-Bernhausen
Tel.: 0711 700 136 0
SHOWROOM
Wolf-Hirth-Straße 3
71034 Böblingen-Hulb
Tel.: 07031 209 808 0
info@schanbachergmbh.de | www.schanbachergmbh.de

Schäfer & Gerbert GmbH
Filderstadt-Sielmingen
Adam-Opel-Straße 10/1
Telefon (0 71 58) 84 42
www.schaefer-gerbert.de
Rollladen, Jalousien, Markisen, Innenbeschattung, Garagentorantriebe, Fliegengitter, Klappläden

Das Bier im Stehen macht die Runde

In der Calwer Straße räumt Dinkelacker mit einem Stehausschank ab. Die Brauerei plant in Stuttgart weitere Ableger. Hofbräu zieht nach.

In der Calwer Passage wurde Anfang des Jahres von Dinkelacker und Weller ein Stehausschank eröffnet. Fotos: Lichtgut/Julian Rettig, Christoph Schmidt

STUTTGART. Das gute Wetter hat Christian Dinkelacker nicht zuletzt zum Frühlingsfest auf dem Cannstatter Wasen gute Laune gemacht – aber nicht nur dort. Der Chef von Dinkelacker-Schwaben Bräu schaut derzeit mit sichtbarem Genuss auf die Calwer Straße nach Südwest. Dort hat die Brauerei mit ihrem künftigen Wasenwirt Carsten Weller Anfang des Jahres einen Stehausschank eröffnet. Die Biergeschäfte laufen dort so gut, dass schon bald weitere Stehausschänke folgen könnten. „Im Vergleich zu einer durchschnittlichen Gaststätte ist der Umsatz beim Stehausschank dreifach so hoch“, betont Dinkelacker. „Früher hieß es immer, dass das in Stuttgart nicht funktioniert, Stuttgart sei im Gegensatz zu München keine Bierstadt. Jetzt werden wir oft angesprochen, weil jeder einen Stehausschank will.“

Die Idee kam von München nach Stuttgart

Tatsächlich erleben Stehausschänke in München derzeit eine Renaissance. Sie bieten gesellige, ungezwungene Runden, wo man auf ein schnelles Getränk leicht ins Gespräch kommt und neue Bekanntschaften schließen kann. Vor allem aber verspricht das schnelle Bier im Stehen eine hohe Frequenz und damit ebenso hohe Umsätze – und das auf wenig Raum.

Was auch den Kindern Dinkelackers nicht verborgen blieb: Sie machten den Vater auf das florierende Geschäftsmodell aufmerksam, wie dieser erzählt. „Meine Kinder haben mir gesagt: ‚Papa, komm mal nach München und schau dir das an.‘“ Inzwischen sieht sich der Dinkelacker-Chef selbst weit vorne, wenn es um das Bier im Stehen geht: „Für Stuttgart sind wir Trendsetter.“ Nach dem Stehausschank in der Calwer Straße wolle man das Geschäftsmodell in Stuttgart weiter ausbauen. „Wir schauen uns derzeit nach möglichen Standorten in der Innenstadt um. Wenn es gut läuft, könnten im Sommer ein, zwei weitere Ausschänke aufmachen“, sagt Christian Dinkelacker. Möglich seien auch Stehausschänke in Universitätsstädten. „Auch hier sind wir von Städten schon angesprochen worden.“

In Stuttgart verlagert man schon jetzt das Bier von Stühlen und Bänken in die Vertikale. In der Tübinger Straße entwickelt sich Dinkelackers neuer Ausschank Shop & Schanke immer mehr zum Stehausschank. Im neu eröffneten Kesselwirt in der Lautenschlager Straße hat Dinkelacker-Abnehmer Harald Huber neben 300 Sitzplätzen im Eingangsbereich auch einige Stehtische für das Feierabendbier aufgebaut. Gegenüber – im Palast der Republik – hat man die Idee des ungezwungenen Biers im Freien schon lange verinnerlicht, allerdings als Sitzvariante auf dem Boden.

All das blieb auch bei der Stuttgarter Brauerei Hofbräu – dem größten Konkurrenten von Dinkelacker-Schwaben Bräu vor Ort – nicht unbemerkt. Auch Hofbräu-Chef Martin Alber zeigt sich als Stehbier-Fan. „Das ist eine gesellige Sache. Oft sind ja die einfachen Dinge schön.“

Dass man Dinkelacker hinterherhinke, will Alber nicht gelten lassen. „Wir waren schon vor der Eröffnung absolut sicher, dass wir das machen wollen“, betont er – man habe nur kein geeignetes Objekt gefunden. Man brauche allerdings einen Ort mit viel Laufpublikum und genügend Außenplätzen, schränkt Alber ein, um dann doch die Auswahl zu weiten: „Grundsätzlich kommt die gesamte Fußgängerzone in der Innenstadt infrage.“

Derzeit suche man bei Hofbräu nach einem passenden Objekt, das den Kriterien entspreche. Es sei nur eine Frage der Zeit, kündigt Alber an. „Wir möchten das auf jeden Fall machen – möglichst noch in diesem Sommer.“

Klappt alles, könnte die Stuttgarter Innenstadt schon in wenigen Monaten zur Stehausschank-City werden und dem Münchner Beispiel folgen. Alber ist zuversichtlich: „Stuttgart ist mit seinen vielfältigen, hoch frequentierten Fußgängerbereichen dafür prädestiniert.“ *dag*

Kurz berichtet

„Frühlingsfantasien“ im Seeschloss Monrepos

LUDWIGSBURG. Unter dem Titel „Frühlingsfantasien“ führen Zorana Memedovic (Violine) und Heiner Costabél (Klavier und Moderation) am Pfingstmontag, 25. Mai, ab 18 Uhr, im Seeschloss Monrepos in Ludwigsburg Werke von Ludwig van Beethoven, Antonio Vivaldi, Franz Schubert und Johannes Brahms auf. Das Programm spannt laut Ankündigung einen Bogen von Beethovens „Frühlingssonate“, Vivaldis „Vier Jahreszeiten“ bis hin zu feurig temperamentvollen Klängen. *red*

„Hüpfburgenland“ vor Möbelhäusern

BIETIGHEIM/SINDELFINGEN. Möbel Hofmeister bietet an seinen Standorten Bietigheim und Sindelfingen noch bis Sonntag, 7. Juni, ein „Hüpfburgenland“ – und das täglich, von 11 bis 19 Uhr. Große und kleine Hüpfburgen, Riesenrutschen, „Rodeo“ sowie ein Wabbelberg- und Hindernisparcours werden geboten. Dieser Pfingstferienspaß ist nach Angaben des Einrichtungshauses für Kinder ab einem Alter von drei Jahren geeignet. *red*

Leistungskursausstellung im Rathaus

GERLINGEN. Bis zum 29. August ist im Gerlinger Rathaus eine Ausstellung des Leistungskurses Kunst des Gerlinger Robert-Bosch-Gymnasiums zu sehen. Unter dem Titel „Was bleibt, wenn sich alles bewegt“ werden Einblicke in kreative Prozesse der Schülerinnen und Schüler, persönliche Entwicklungen und die Freude am Experimentieren gegeben. Gezeigt werden Werke, die unterschiedliche Techniken, Themen und individuelle Ausdrucksformen vereinen. Ein Schwerpunkt liegt auf Stillleben, ein weiterer auf dem Thema Körper und Bewegung (Öffnungszeiten des Rathauses: Montag bis Freitag, 8 bis 12 Uhr, dienstags, auch 14 bis 18.30 Uhr). *red*

Anzeige

Gesundheit ANZEIGE

Schmerzen?

Schmerzen entstehen dort, wo es uns weh tut. Allerdings sorgt erst unser Gehirn dafür, dass wir den Schmerz auch wahrnehmen. Zur schnellen Schmerzbekämpfung sollte man daher lokal und zentral ansetzen. Genau deshalb haben Wissenschaftler der Marke Spalt vor vielen Jahren die Spalt Schmerztabletten entwickelt: eine einzigartige Kombination aus 300 mg ASS und 300 mg Paracetamol. Der bewährte Wirkstoff ASS (Acetylsalicylsäure) setzt lokal am Ort des Schmerzgeschehens an, während Paracetamol dem Schmerz zentral im Gehirn entgegenwirkt. Die schmerzstillende Wirkung ist stärker als nach Einnahme der Einzelsubstanzen und die Nebenwirkungen sind geringer als bei vergleichbar dosierten Monopräparaten mit ASS.

Nicht umsonst vertrauen Schmerzgeplagte seit über 88 Jahren auf Spalt: **Spalt schaltet den Schmerz ab – schnell!**

Für Ihre Apotheke:
Spalt Schmerztabletten
(PZN 08689834)

www.spalt-online.de

SPALT SCHMERZTABLETTEN. Für Erwachsene bei: akuten leichten bis mäßig starken Schmerzen. Schmerzmittel sollen längere Zeit oder in höherer Dosis nicht ohne Befragen des Arztes angewendet werden. Bei Schmerzen oder Fieber ohne ärztlichen Rat nicht länger anwenden als in der Packungsbeilage vorgegeben! www.spalt-online.de • Zu Risiken und Nebenwirkungen lesen Sie die Packungsbeilage und fragen Sie Ihre Ärzte, Ihren Arzt oder in Ihrer Apotheke. • PharmaSGP GmbH, 82166 Gräfelfing

NEU

Stress – Cortisol – Magnesiummangel: ein biochemischer Teufelskreis

Was Stress mit dem Cortisolspiegel zu tun hat und welche Rolle Magnesium dabei spielt

Stress löst im Körper eine Kettenreaktion aus: Der Cortisolspiegel steigt, die Muskeln spannen sich an, der Magnesiumverbrauch kann steigen. In stressigen Phasen kann es deshalb sinnvoll sein, Muskeln, Nerven und Psyche mit Magnesium zu unterstützen.

Voller Terminkalender, familiäre Verpflichtungen, Alltagssorgen: Stress ist für viele zum Dauerbegleiter geworden. Häufige Folgen sind Probleme beim Einschlafen, Verspannungen oder Erschöpfung. Dass dies zum Teil auch Symptome eines Magnesiummangels sein können, ist kein Zufall.

Magnesium für Nerven, Psyche und Muskeln

Das wertvolle Mineral unterstützt eine normale Funktion des Nervensystems, eine normale Muskel- und psychische Funktion. Anhaltender Stress jedoch kann den Magnesiumhaushalt auf zwei Wegen gleichzeitig belasten:

1. Erhöhter Verbrauch

Studien zeigen einen Zusammenhang zwischen Stress und erhöhtem Magnesiumbedarf.[1] Magnesium trägt dazu bei, die Erregbarkeit von Nervenzellen zu regulieren, sodass nicht jeder Reiz sofort als Stresssignal ans Gehirn weitergeleitet wird.

2. Vermehrte Ausscheidung

Unter normalen Bedingungen werden mehr als 95 Prozent des in der Niere filtrierten Magnesiums wieder vom Körper aufgenommen. Stress kann dazu führen, dass bis zu 30 Prozent mehr Magnesium ausgeschieden werden.[2]

Ein Teufelskreis: Stress kann sowohl den Magnesiumverbrauch als auch dessen Ausscheidung erhöhen. Magnesiummangel kann anfälliger für Stress machen.[1]

Neu von der Expertenmarke Baldriparan

Um diesen Teufelskreis zu durchbrechen, kann eine gezielte Unterstützung sinnvoll sein. Mit jahrzehntelanger pharmazeutischer Expertise hat Baldriparan einen Premium-Magnesium-Komplex entwickelt. Baldriparan Magnesium PLUS enthält eine durchdachte Kombination aus Magnesiumbisglycinat, Trimagnesiumdicitrat und Magnesiumoxid.

Der Clou: Das Plus an Melatonin trägt nachweislich zur Verkürzung der Einschlafzeit bei – eine wertvolle Unterstützung, wenn Stress zu Schwierigkeiten beim Einschlafen führt.

Für Ihre Apotheke:
Baldriparan Magnesium PLUS
(PZN 19927389)
www.baldriparan.de

Baldriparan Magnesium Plus ist ein Nahrungsergänzungsmittel • [1]Pickering, G. et al. (2020): Magnesium Status and Stress: The Vicious Circle Concept Revisited. Nutrients 12, 3672. • [2]Grases, G. et al. (2009): Anxiety and stress among science students. Study of calcium and magnesium alterations. Magnesium Research 2006; 19(2): 102-6. • Abbildung Betroffenen nachempfunden

Der pragmatische Weg der Elektrifizierung

FAHRTEST Mit der zweiten Generation des C5 Aircross rückt Citroën an die Mittelklasse heran. Der Plug-in-Hybrid verbindet alltagstaugliche Elektroreichweite mit klassischer Langstreckentauglichkeit.

Will VW, Opel, Kia oder Hyundai das Leben schwer machen – der neue C5 Aircross von Citroën. Foto: Citroën

KÖLN. Der neue Citroën C5 Aircross markiert einen Wendepunkt für die Marke. Acht Jahre nach dem ersten Modell bringt Stellantis die zweite Generation auf den Markt. Der Franzose tritt selbstbewusster auf. Im Fokus dieses Alltagstests steht nicht die elektrische Variante, sondern der Plug-in-Hybrid. Er verkörpert den Anspruch des Autos am klarsten: Komfort, Alltagstauglichkeit und ein pragmatischer Umgang mit der Elektrifizierung.

Mit 4,65 Metern Länge übertrifft der neue C5 Aircross seinen Vorgänger deutlich und rückt so weiter in die Mittelklasse auf. Die Proportionen wirken gestreckter, die Linien sind schärfer gezeichnet, die Front zeigt das neue Markengesicht mit markanten LED-Elementen. Auch am Heck wurde die Leuchteneinheit überarbeitet. Die Plattform stammt aus dem Stellantis-Baukasten, aus dem auch Modelle wie der Peugeot 3008 oder Opel Grandland sich bedienen. Der Multi-Marken-Konzern belegt, dass die Nutzung gemeinsamer Technik und ein eigenständiger Charakter funktionieren. Citroën verzichtet auf sportliche Inszenierung und setzt auf Komfort. Breite, weich gepolsterte Sitze dominieren das Bild, ergänzt durch eine aufrechte Sitzposition und viel Platz in beiden Reihen. Das Kofferraumvolumen von bis zu 1668 Litern bei umgeklappten Rücksitzen ist mehr als ordentlich und macht den C5 Aircross bei Bedarf zum Lastesel. Das Interieur wirkt wohnlich. Im Cockpit dominiert das hochkant stehende Display, wo häufig benötigte Funktionen auf Shortcuts untergebracht sind.

Blicken wir auf den Antrieb: ein Plug-in-Hybrid. Lange als Übergangstechnologie belächelt, zeigt er seine Stärken. Ein 1,6-Liter-Turbobenziner arbeitet mit einem Elektromotor zusammen und liefert eine Systemleistung von rund 195 PS (143 kW). Ein 7-Gang-Doppelkupplungsgetriebe überträgt die Kraft auf die Vorderachse. Das Getriebe arbeitet solide, könnte im reinen Verbrennermodus bei leerer Batterie jedoch früher schalten. Die Fahrleistungen sind klassenüblich: Der Sprint auf 100 km/h gelingt in gut acht Sekunden, die Höchstgeschwindigkeit liegt bei 220 km/h, bei sehr flotter Fahrt wirkt der Verbrenner aber angestrengt.

Entscheidender ist die elektrische Komponente. Die Batterie mit rund 17 kWh netto ermöglicht eine Reichweite von etwa 80 km nach WLTP. Im Testzeitraum schaffte der Wagen nur mit E-Antrieb Distanzen von 70 bis 75 km – also nahe an der Norm. Auch der Benzinverbrauch blieb laut Bordcomputer nah an der WLTP-Vorgabe von 6,1 l /100 km, obwohl wir viele Fernstraßen unter die Räder genommen haben.

Was bedeutet, das Zusammenspiel der Systeme funktioniert. Der Citroën beschleunigt gleichmäßig, nicht aggressiv, er gleitet gelassen dahin. Diese Ausrichtung spiegelt sich im Fahrwerk wider, das Unebenheiten effektiv abfedert. Der C5 Aircross will keine Sportlichkeit, sondern Komfort – eine moderne Sänfte. Die Verbrauchswerte unterstreichen das Konzept. Offiziell liegt der kombinierte Verbrauch bei rund 2,5 Litern pro 100 Kilometer im Hybridbetrieb, aber das ist – siehe oben – reine Theorie.

Wer regelmäßig lädt und viele Kurzstrecken fährt, kann große Teile elektrisch zurücklegen. Ohne Nachladen steigt der Verbrauch entsprechend.

Schwächen zeigt das System aber beim Laden. Eine Schnellladefunktion fehlt, die maximale Ladeleistung liegt bei 3,7 kW (optional 7,4 kW. Das bedeutet Ladezeiten von mehreren Stunden an der Wallbox. Für den Alltag zu Hause reicht das, unterwegs an einer öffentlichen Ladesäule keineswegs. Der Hybrid zielt also klar auf privates Laden ab, was eine Einschränkung bedeutet.

Preislich liegt der C5 Aircross im Mittelfeld seines Segments. Der Plug-in-Hybrid startet, je nach Ausstattung, bei 38.990 bis 42.990 Euro. Damit bleibt er günstiger als viele rein elektrische Konkurrenten, aber teurer als klassische Verbrenner.

Machen wir noch einmal den Konzernvergleich. Der Peugeot 3008 und der Opel Grandland nutzen denselben 195-PS-Hybrid-Antrieb. Der Peugeot startet bei rund 42.990 Euro,
in höheren Ausstattungsvarianten deutlich darüber. Der Opel Grandland liegt leicht darunter und beginnt bei etwa 40.150 Euro bis 41.500 Euro. Citroën besetzt die preislich attraktivste Position, Opel liegt in der Mitte, Peugeot an der Spitze. Diese Staffelung folgt der Stellantis-Strategie: Peugeot setzt auf außergewöhnliches Design sowie einen Premiumanspruch, Opel bleibt sachlich, Citroën betont Komfort und Preis-Leistungs-Verhältnis.

Auch im Charakter unterscheiden sich die Modelle. Der Peugeot 3008 wirkt fahrdynamischer und fahrerorientierter, etwa durch das i-Cockpit und eine sportlichere Abstimmung. Der Opel Grandland kann als eher nüchtern und funktional definiert werden. Der Citroën geht da einen anderen Weg: weiche Federung, entspannter Antrieb, maximale Entkopplung von der Straße.

Im Vergleich zur vollelektrischen Variante (BEV) des C5 Aircross erscheint uns der Plug-in-Hybrid als ausgewogenere Lösung, auch wegen des niedrigeren Preises. Der Elektro-C5 bietet zwar ordentliche bis gute Reichweiten, ist aber von Ladeinfrastruktur und -zeiten abhängig. Der Plug-in-Hybrid kombiniert elektrische Fahranteile im Alltag mit Langstreckentauglichkeit. Wenn da nur nicht das Schneckentempo beim Laden der 21-kW-Batterie wäre.

Wie lautet unser Fazit? Der Neue bleibt ein typischer Citroën. Er verzichtet auf sportliche Überhöhung, die sowieso nicht zu ihm passt, und setzt auf Alltagstauglichkeit. Der Plug-in-Hybrid unterstreicht diesen Ansatz. Im Konzernvergleich zeigt sich: Er ist die wahrscheinlich rationalste Interpretation der gemeinsamen Technikbasis. *rab*

Citroën C5 Aircross PHEV

Antrieb: 1,6-l-Vierzylinder und E-Motor, Frontantrieb, 7-Gang-Doppelkupplung
Systemleistung: 143 kW/195 PS
Max. Drehmoment: 300 Nm
Maße (L x B x H): 4,65 m x 1,87 m x 1,69 m
Radstand: 2,79 m
0–100 km/h: 8,3 s
Höchstgeschwindigkeit: 220 km/h
Normverbrauch: 2,5 l/100 km
Normverbrauch (Batterie leer): 6,1 l/100 km
Reichweite WLTP (elektr.): 81 km
Batteriekapazität (brutto): 21 kW
Kofferraum: 565–1668 l
Tankinhalt: 55 l
Basispreis des C5 PHEV: 38.990 Euro
www.stellantis.de
Hinweis: Der Hersteller stellt die Testautos der Redaktion zur Verfügung.

Anzeigen

AUTOMARKT ALLGEMEIN

ADH-Bar-Ankaufservice, ☎ 0 71 41/92 06 06, Kfz.-Hdl.

WIR KAUFEN IHR AUTO! ☎ 0 71 46 / 2 85 68 22

Ankauf aller PKWs u. Reisemobile.Jedes Alter. Fa. MAX ☎ 0711/8283706

A N K A U F gepflegter Fahrzeuge !! Alle Marken & Modelle! Limousinen-Sportwagen-Cabrios-Coupés-SUVs-Vans-Wohn-/Camping-/&Reisemobile Old-&Youngtimer!☎ 0711-3424 7363 Email: info@auto-schwab-fellbach.de

Barankauf Alle Fahrzeuge auch Unfall / defekte. **Immer ereichbar** ☎ 0711 - 46 922 796 KFZ-Händler

AUDI

Kaufgesuche Audi

WIR KAUFEN IHR AUTO! ☎ 0 71 46 / 2 85 68 22

Barankauf Alle Fahrzeuge auch Unfall / defekte. **Immer ereichbar** ☎ 0711 - 46 922 796 KFZ-Händler

Kaufe bar alle Autos auch Unfall und defekte. Tgl. unter **☎ 0711/50446844**

BMW

Kaufgesuche BMW

WIR KAUFEN IHR AUTO! ☎ 0 71 46 / 2 85 68 22

Barankauf Alle Fahrzeuge auch Unfall / defekte. **Immer ereichbar** ☎ 0711 - 46 922 796 KFZ-Händler

CITROEN

Kaufgesuche Citroen

Barankauf Alle Fahrzeuge auch Unfall / defekte. **Immer ereichbar** ☎ 0711 - 46 922 796 KFZ-Händler

ABKÜRZUNGEN AUTO

ABS	= Antiblockiersystem	i. A.	= im Auftrag
AHK	= Anhängerkupplung	JW	= Jahreswagen
ASR	= Antriebsschlupfregelung	Kat	= Katalysator
ATG	= Austauschgetriebe	Kfz-Hdl.	= Kraftfahrzeug-Händler
ATM	= Austauschmotor	kUAm.	= kein USt.-Ausweis mögl.
AU	= Abgasuntersuchung	§ 25 a StG	= § 25 a Umsatzsteuergesetz
BC	= Bordcomputer	NP	= Neupreis = unverbindl. Preisempfehlung
Color	= getönte Scheiben		
ESP	= el. Stabilitäts-Programm	RC	= Radio/Cassette
eSSD	= elektrisches Stahlschiebedach	Servo	= Servolenkung
		SSD	= Stahlschiebedach
el. FH	= elektr. Fensterheber	VB	= Verhandlungsbasis
EZ	= Erstzulassung	VS	= Verhandlungssache
G-Kat	= geregelter Katalysator	WSG	= Wärmeschutzglas
GSD	= Glasschiebedach	ZV	= Zentralverriegelung

FORD

Kaufgesuche Ford

Barankauf Alle Fahrzeuge auch Unfall / defekte. **Immer ereichbar** ☎ 0711 - 46 922 796 KFZ-Händler

HYUNDAI

Kaufgesuche Hyundai

Barankauf Alle Fahrzeuge auch Unfall / defekte. **Immer ereichbar** ☎ 0711 - 46 922 796 KFZ-Händler

MERCEDES

CIA250E Shooting Brake, Topausst. € 23.490.–, mtl. Leasingrate € 349.– o. Anz. **B 180,** auch Automatik, ab € 9.890-–, mtl. Rate € 189.–.o. Anz. **Auto-Hinner GmbH, 71634 Ludwigsburg, Teinacher Str. 13, Tel. (0171)6840689, www.auto-hinner.de**

450 SL R107 | gepflegt | Unikat Bj. 1973 V8 224PS ca. 166Tkm, TÜV 07/27, blau met., Recaro, Leder hellbeige VB € 31.800 Tel. 0179-6678029 (WA) wls65@gmx.net

Kaufgesuche Mercedes

WIR KAUFEN IHR AUTO! ☎ 0 71 46 / 2 85 68 22

A N K A U F gepflegter MERCEDES !! Alle Marken & Modelle! Limousinen-Sportwagen-Cabrios-Coupés-SUVs-Vans-Wohn-/Camping-/&Reisemobile Old-&Youngtimer!☎ 0711-3424 7363 Email: info@auto-schwab-fellbach.de

Kaufe bar alle Autos auch Unfall und defekte. Tgl. unter **☎ 0711/50446844**

Barankauf Alle Fahrzeuge auch Unfall / defekte. **Immer ereichbar** ☎ 0711 - 46 922 796 KFZ-Händler

OPEL

Kaufgesuche Opel

Barankauf Alle Fahrzeuge auch Unfall / defekte. **Immer ereichbar** ☎ 0711 - 46 922 796 KFZ-Händler

PEUGEOT

Kaufgesuche Peugeot

WIR KAUFEN IHR AUTO! ☎ 0 71 46 / 2 85 68 22

SKODA

Kodiak, Automatik, Diesel, Topausst. € 23.990.–, mtl. Rate € 299.– o. Anz. **Auto-Hinner GmbH, 71634 Ludwigsburg, Teinacher Str. 13, Tel. (0 171) 6 84 06 89, www.auto-hinner.de**

SUBARU

Forrester und Outback - Auswahl günstig. Auto-Hinner GmbH, 71634 Ludwigsburg, Teinacher Str. 13, Tel. (01 71) 6 84 06 89, www.auto-hinner.de

TOYOTA

Kaufgesuche Toyota

Barankauf Alle Fahrzeuge auch Unfall / defekte. **Immer ereichbar** ☎ 0711 - 46 922 796 KFZ-Händler

VOLKSWAGEN

Vw Käfer 1303 LS Cabriolet Eine echte Gelegenheit! Komplettrestauration in 2010. Es ist unfallfrei und wurde über alle Jahre in einem sehr hohen technischen wie optischen Pflegezustand gehalten. Ez April 1974 11.000 km 74/100 kW/PS 2276 cm³ Herstellerfarbe uni-schwarz 4 Gänge, manuell getriebe, Benzin,Preis € 17850; Für ausführlichere Informationen sprechen Sie uns gerne an vwkafer@gmx.de oder 015776914446. VG

Kaufgesuche Volkswagen

WIR KAUFEN IHR AUTO! ☎ 0 71 46 / 2 85 68 22

Kaufe bar alle Autos auch Unfall und defekte. Tgl. unter **☎ 0711/50446844**

Barankauf Alle Fahrzeuge auch Unfall / defekte. **Immer ereichbar** ☎ 0711 - 46 922 796 KFZ-Händler

SONSTIGE PKW

Kaufgesuche Sonstige PKW

Kaufe bar alle Autos auch Unfall und defekte. Tgl. unter **☎ 0711/50446844**

MOTORRAD

Kaufgesuche

Suche ein altes BMW Motorrad, Model egal, auch defekt, bitte alles anbieten!!! 0160/93883574 hu3@gmx.de

WOHNWAGEN

Kaufgesuche Wohnwagen

Akkordeons, Harmonikas, Bandoneons, auch alt/defekt 01752379190 akk9@gmx.de

Kaufe Wohnwagen ab Bj. 2000/2026 evtl. m. Abbau auf jedem Campingplatz im Umkreis 800 km. Fa. Claus Koch Wohnwagenvertrieb ☎ 0171/8183623

Kaufe alle Wohnwagen. KFZ-Händler, immer ereichbar ☎ 0711 - 46 922 796

Kaufe Wohnwagen aller Art, Zustand egal, auch von Camping. ☎ 07181/994 64 65 ✆ 0174-775 52 63

Wowa Ankauf 0711/8283706 Fa. Max

WOHNMOBILE

Kaufgesuche Wohnmobile

WIR KAUFEN IHR WOHNMOBIL! ☎ 0 71 46 / 2 85 68 22

Wir kaufen gepflegte Wohn & Reisemobile aller Klassen! ☎ 0711-3424 7363 info@auto-schwab-fellbach.de

Junge und alte Wohnmobile kauft MAX Caravane ☎ 0711 / 8283706

Kaufe Wohnmobile + Wohnwagen 0 39 44 - 3 61 60 www.wm-aw.de Fa.

Schnäppchenjäger aufgepasst: Hier gibt's die besten Angebote.

Wer Anzeigenblätter liest, ist stets informiert über die besten Angebote.

Stuttgarter WOCHENBLATT
www.stuttgarter-wochenblatt.de

Kauf vor Ort

Weil deine Stadt alles hat.

KAUFGESUCHE

Barankauf Gold + Schmuck
z. B. Zahngold (auch mit Zähnen), Silber, Ringe, Uhren, Münzen, Medaillen, Besteck. Alles auch beschädigt. Sofort Bargeld. **Briefmarken, Münzen, Banknoten, Orden. Aichele + Schade,** T. 07 11 / 24 46 34 Stgt., Charlottenstr. 42, Ecke Alexanderstraße

500,- Euro zahlt Sammler für alte Reklame-/Emailschilder ☎ 0711/6405870

Alte Märklin-Eisenbahn, altes Spielzeug dringend von Sammler zu Spitzenpreisen gesucht. Tel. 0711/9561221

BARANKAUF alles vom 1. und 2. Weltkrieg ☎ 0711 / 6405870

Suche alte Küchenbuffets, Kleiderschränke, Sekretäre, Kommoden, Schreibtische, Vorkriegsradios, Bücher, Schmuck, Ölgemäde, Spielzeug, Uhren, Stühle sowie **alte Reklame-Emailleschilder. Telefon 07 11 / 6 40 58 70**

Pelze Pelze Pelze
Kaufe Pelze aller Art: Abendgarderobe, Hüte, Antikes, Möbel, Bilder, Porzellan, Vasen, Figuren, Zinn u. Silberwaren, Puppen, Militaria, Besteck, Armband u. Taschenuhren, Briefmarken, Münzen, Schmuck aller Art. Gerne auch kompl. Nachlässe. Bitte alles anbieten.
Herr Eckstein Tel. 07307-9209570 oder 0152-52151604

Suche Märklin H0 Tel. 0711/812938
www.uli-shop.de

Kaufe Bücher und Kleidung aller Art, Tel. 0152-51499493.

Kaufe Porzellan, Bestecke, Zinn, Näh-/ und Schreibmaschinen, Möbel, Schmuck, Münzen, ☏ 0176-20793068.

Kaufe Fotoapparate, Ferngläser, Briefmarken, Münzen, Uhren, Tel. 0162-4163361.

Achtung liebe Leser!
Suche Porzellan, Zinn, Uhren, Tafelsilber, Bernstein, Möbel, Münzen, Antikes u. Militaria, Abendgarderobe, Lederbekleidung u. Pelze, Herr Freiwald.
☎ 0711-21958619 o. 0157-92313492
www.freiwald-antiquitäten.de

Kaufe Kleidung - Bücher von A-Z, Puppen, Porzellan, Sammeltassen, Näh-/Schreibmaschinen, Münzen, Uhren, Mode-Schmuck. Von privat. Tel. 0163-2046952

Ankauf Da./Hn Kleidung, Pelz, Trachten, legere Abendmode, Handtaschen, Mode u. Echtschmuck, Schreib.-Nähmaschinen,Zinn, Porzellan, Armband,Taschenuhr.,Münzen Kameras,Silberbesteck, Militaria, Möbel, Massivholz, LP`s, Bücher. C.Heilig Tel. (0 15 20) 5 48 48 20

ZU VERSCHENKEN

1 Schlafzimmer, 2 Doppelbetten, 1 Schreibtisch, 2 Kommoden, 2 Garderoben. In Cannstatt ✉ Vertbleu@gmx.de

REISEN

Kroatien

www.kroatien-villadorothea.de
Ferien-Apartment direkt am Meer, frei wegen Stornierung: **02.-16.08.**

Pfadfinder im **Großstadtdschungel.**
www.stuttgarter-wochenblatt.de

Handwerkliche Dienstleistungen

Sichere **Baumfällung**
In jeder Lage und Größe -Klettertechnik-
! Alle **Garten** - Arbeiten !
Neu- / Umgestaltung, Baum-
Gehölz- u. Heckenrückschnitt, etc!!
- J. Kälberer staatl. gepr. Forstwirt -
Alles Festpreise!
Kostenl. Besichtigung u. Beratung
Stgt., Tel. 0711 / 69 82 41

Malerarbeiten und Boden verlegen vom Fach. Streichen, Tapezieren, Lackieren, Parkett, Vinyl, Laminat. Tel. 0176-34771409

Gartenarbeiten

Das-Garten-Team seit 1978 sämtliche Gartenarbeiten, Treppen-Wege-Mauerbau ☎ **0711 - 34 27 907**

Erfahrener Gärtner sucht Gartenarbeit, Bäume o. Hecken schneiden u.v.m. m. Transport. Tel.0172-8658504

Gärtner übernimmt jegliche Gartenarbeiten, Bäume schneiden und fällen, inkl. Transport. **Tel. 07 11-12 16 81 19**

Bekanntschaften

GEMEINSAM STATT EINSAM
Herzliche Krankenschw. (36) bietet Zeit & Fachwissen in Freizeit. Suche Vertrauensverhältnis zu Senior/in geg. spätere gegens. Absicherung. Freue mich auf Sie!
✉ **unter ZZ209489 an SWMN GmbH, Postfach 10 44 27, 70039 Stuttgart oder chiffre@swm-network.de**

Er sucht Sie

Solider Witwer, 80 J., 1,75 m, in Stuttgart möchte gerne liebe Frau zwecks gemeinsamer Interessen, Reisen, kennenlernen. ☎ 0179-3282618

Zu oft allein/einsam! Attr., reisefreudiger Mann (63) su. attr., sinnliche Frau für schöne Jahre. SMS 0160-2940518

Sympathischer Er, (64/175/77) sucht nette Sie. (Mit Tel. Angabe). ✉ unter ZZ209473 an SWMN GmbH, Postfach 10 44 27, 70039 Stuttgart oder chiffre@swm-network.de

Er 81/179, humorvoll, zärtlich, sucht Dich für gelegentliche Treffs. Alter sowie leichte Gehbehinderung unwichtig. ✉ 50436, Pf. 1040, 71610 Ludwigsburg oder www.luwo.de/chiffre

Er sucht Ihn

Er sucht Ihn
Senior 70/174/94 sucht netten Freund für regelmäßige,private Treffen. Gerne auch für Urlaubsreisen.✉ unter ZZ 723751 an SWMN GmbH, Postfach 10 44 27, 70039 Stuttgart oder chiffre@swm-network.de

Sie sucht Ihn

Der Weg ist das Ziel, noch viele Jahre mit dir zu genießen, durch dick und dünn gehen. Hab Mut, melde dich. Sie 65 J., 1,68 m.
✉ isa.belle.60@gmx.de

Dame attraktiv, schlank sucht auf diesem Wege, gepflegten Herrn im Raum Stuttgart, nicht unter 67 Jahre. ✉ **unter ZZ209490 an SWMN GmbH, Postfach 10 44 27, 70039 Stuttgart oder chiffre@swm-network.de**

Weil deine Stadt alles hat.
Kauf vor Ort
Jetzt die Online- & Lieferservices Ihrer lokalen Fachgeschäfte nutzen!

Entrümpelungen/ Umzüge

Hilfe im Garten und Haus ? Entrümplungen+Gartenarbeiten. Wir packen an-schnell und sauber. Kostenlose Beratung. Tel. 0176-41262716

Sonstiges

Biete 2 Tickets für Helene Fischer, 360 Grad Tour, MHP Arena Stuttgart am 16.06.2026. Haupttribüne, Block 15 b, Reihe 19. Preis: 150€/Ticket. Tel. 0172/8315994

Computerhilfe vom Profi!
Kostengünstige Lösung von Computer und Smartphone-Problemen, sowie Unterstützung bei Kauf, Installation und Bedienung von technischen Geräten. Ich freue mich auf Ihren Anruf. ☎ **070429631240**

Epoxid-Holztisch XXL (3 m)
Eiche aus Schwarzwald, aus einem Stamm gefertigt, handgemacht Kammergetrocknet, Epoxidharz & Öl-Finish, Metallgestell optional Preis: 1.899 € | Tel.: 0157 38830023

Restaurationen von Antiquitäten, Möbeln, Ölgemälde, Uhren Polstern, Abhol-u. Bringservice Fa. Wagner Tel. 0170-5223126

ANZEIGE

Abnehmen

Was viele nicht wissen – und was den Unterschied macht

Kalorien reduzieren, Sport treiben, durchhalten – und trotzdem kein dauerhafter Erfolg. Wer das kennt, sollte wissen: Es liegt oft nicht am fehlenden Willen.

Tatsächlich kann erschwertes Abnehmen medizinische Gründe haben. Bei Adipositas – einer chronischen Krankheit, von der rund jeder fünfte Erwachsene in Deutschland betroffen ist – regulieren gestörte Stoffwechselprozesse Hunger und Sättigung unabhängig vom Verhalten. Das ist keine Schwäche. Das ist Biologie.

Menschen mit Adipositas verdienen deshalb eine respektvolle Behandlung – von ihrem Umfeld und von sich selbst. Und sie verdienen wirksame Unterstützung. Denn Adipositas ist behandelbar. Neben Ernährungsumstellung und mehr Bewegung kann auch eine medikamentöse Therapieoption infrage kommen.

Der erste Schritt ist oft der schwerste, aber entscheidend für die Gesundheit: ein offenes Gespräch mit einer Ärztin oder einem Arzt – vor Ort in der Praxis oder online per Telemedizin.

Finde hier eine Ärztin oder einen Arzt und lass Dich beraten

Gesucht, gefunden:
Lokaler Service von Meisterhand.

Anzeigenblätter sind lokaler Marktplatz und kostenlose Informationsquelle.

Stuttgarter WOCHENBLATT
www.stuttgarter-wochenblatt.de

Impressum

Verlag: Stuttgarter Wochenblatt GmbH
Plieninger Str. 150, 70567 Stuttgart
Postfach 10 44 61, 70039 Stuttgart
Geschäftsführer: Lars Barnstorf, Herbert Dachs, Oliver Nothelfer

Verantwortlich für die Redaktion:
Reimund Abel
Südwest Media Network GmbH
Plieninger Str. 150, 70567 Stuttgart
Telefon 0711 7205-0
E-Mail wochenblatt@swm-network.de

Verantwortlich für Anzeigen und Beilagen:
Lars Barnstorf, Oliver Nothelfer
Südwest Media Network GmbH
Plieninger Str. 150, 70567 Stuttgart
Telefon 0711 7205-0

Der schnelle Weg zu uns:
Telefon 0711 7205-6158
Fax 0711 7205-1666
E-Mail anzeigen-stw@swm-network.de

Es gilt die Anzeigenliste Nr. 75 vom 1.1.2026.

Verteilung: MMD Verteildienst GmbH & Co. KG, Telefon 0711 7205-5440
E-Mail qualitaet@mmd-verteildienst.de

Druck: MHS Print GmbH
Plieninger Str. 150, 70567 Stuttgart

BVDA
Bundesverband kostenloser Wochenzeitungen

Mitglied im Bundesverband kostenloser Wochenzeitungen e. V.

Stuttgarter WOCHENBLATT
www.stuttgarter-wochenblatt.de

Wir verwenden Recyclingpapier und sind nach DIN EN ISO 14001:2005 zertifiziert.

XXXLutz
NUR FÜR KURZE ZEIT!
MEGA TAGE
ZUSÄTZLICH bis zu 25%
Ausgenommen: siehe S) sowie in dieser Werbung angebotene Ware
2) + 3) + S)
MIT GUTSCHEINEN ODER TASCHE SPAREN
XXXL Aktion 20% AUF FAST ALLE 2) + S)
Gardinen, Leuchten, Heimtextilien, Baby-Exklusivmarken, Haushaltswaren & Accessoires, Teppiche – auch auf große Marken
Exklusiv für Freundschaftskarteninhaberinnen und -inhaber, nur in unseren Filialen gültig.
XXXLutz GUTSCHEIN 250 € BEI KAUF AB 1.000 € 3) + S)
Gutschein nur gültig in unseren Filialen, bis mindestens 30.05.2026.
XXXLutz GUTSCHEIN 500 € BEI KAUF AB 2.000 € 3) + S)
XXXLutz GUTSCHEIN 1000 € BEI KAUF AB 4.000 € 3) + S)
Gutscheine und Taschenaktion gelten zusätzlich zu dem 35%[1] Freundschaftskartenpreis!
ILDE22-6-a Für Druckfehler keine Haftung. Die XXXLutz Möbelhäuser, Filialen der BDSK Handels GmbH & Co. KG, Mergentheimer Straße 59, 97084 Würzburg. Artikel im Online Shop immer zum Freundschaftskartenpreis – unabhängig jeglicher Rabattaktionen. Marktplatz-Verkäufer/Drittanbieter sind von allen Aktionen ausgenommen. 1) Exklusiv für Freundschaftskarteninhaberinnen und -inhaber auf gekennzeichnete Artikel. Ausgenommen: siehe S). Gültig bis mindestens 30.05.2026. 2) Exklusiv für Freundschaftskarteninhaberinnen und -inhaber. Gültig bei Neuaufträgen auf gekennzeichnete Artikel, die in die Tasche passen, aus den Abteilungen Haushaltswaren & Accessoires, Gardinen, Leuchten, Teppiche, Heimtextilien sowie für die Baby-Exklusivmarken Jimmy Lee, My Baby Lou, Avelia und Patinio. Ausgenommen: siehe S). Keine weiteren Konditionen möglich. Gültig bis mindestens 30.05.2026. Einkaufstasche „XXXL Shopping Bag", ca. 53 x 40 x 22 cm (83500010) für 1,- € erhältlich. 3) Gültig bei Neuaufträgen auf gekennzeichnete Artikel der Abteilungen Möbel, Küchen und Matratzen, Haushaltswaren & Accessoires, Heimtextilien, Leuchten, Gardinen, Teppiche, Babyzimmer sowie die Baby-Exklusivmarken Jimmy Lee, My Baby Lou, Avelia und Patinio. Ausgenommen: siehe S). Für Freundschaftskarteninhaberinnen und -inhaber: Soweit anwendbar, Kombination mit dem 35%-Freundschaftskartenpreis möglich, darüber hinaus keine weiteren Konditionen möglich. Gutschein gilt nur in unseren Filialen. Pro Einkauf und Kunde nur ein Gutschein einlösbar. Gültig bis mindestens 30.05.2026. S) Gültig bei Neuaufträgen. Ausgenommen: Artikel in dieser Werbung, in der Ausstellung als „Bestpreis"/„Bester Preis" gekennzeichnete Artikel, Blomus, Boxxx, Depot, Elle Decoration, JAB, Joop! Teppiche, Leifheit, Musterring, Paidi, Schöner Wohnen, Soehnle, Team 7, Tilo, Tom Tailor Teppiche und Vorwerk, bereits reduzierte Ware, Abverkaufsartikel, Saisonartikel, Badzubehör, Elektro-Kleingeräte, Gutscheinkauf und Bücher. Bei XXXLutz in Blankenburg keine Baby-Artikel platziert, aber bestellbar. Keine Barauszahlung.
Mein Möbelhaus. Mein xxxlutz.de
XXXLutz
© XXXLutz Marken GmbH

Immobilien allgemein

VBS.immo
Volksbank Stuttgart Immobilien

Unsere Heimat. Dein Zuhause.

www.vbs.immo
E-Mail: info@vbs.immo
Telefon: 0711 181 4800

Wohnungen

Individuelle DG-Wohnung mit Hobbyraum + Garage (VBS-3526)

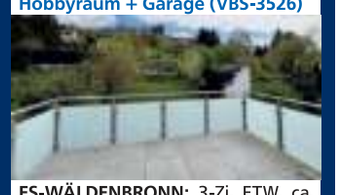

ES-WÄLDENBRONN: 3-Zi. ETW, ca. 80 m² Wfl., DG, Bj. 2015, EBK, Balk., Garage, Hobbyr., VA, 60,4 kWh, B, Gas, Bj. Heiz. 2015, frei **385.000 €**

Ruhig und zentral wohnen inkl. TG-Stellplatz (VBS-4186)
FELLBACH: 3-Zi. ETW, ca. 82 m², Bj. 1968, EG, Balk., EBK, VA, 130 kWh, E, Gas, Bj. Heiz. 2001 **365.000 €**

Top gepflegte 3-Zi.-Wohnung inkl. TG-Stellplatz (VBS-4484)

FELLBACH-SCHMIDEN: Seniorenger. 3-Zi. ETW, ca. 67 m² Wfl., Bj. 1993, Balk., EBK, VA, 126 kWh, D, Gas, Bj. Heiz. 1993, frei **264.000 €**

Gemütl. DG-Wohnung mit schöner Aussicht (VBS-4065)
OSTFILDERN-KEMNAT: Gepfl. 3-Zi. ETW, ca. 50 m² Wfl., DG, Bj. 1973, Balkon, EBK, 1 Freipl., VA, 136 kWh, E, Öl, Bj. Heiz. 1973, frei **187.000 €**

Charmante DG-Wohnung: Ruhig gelegen mit schönem Blick (VBS-4434)
OSTFILDERN-KEMNAT: Gepfl. 2-Zi. ETW, ca. 44 m² Wfl., DG, Bj. 1973, Balkon, EBK, 1 Freipl., VA, 136 kWh, E, Öl, Bj. Heiz. 1973, frei **163.000 €**

Sonnige Aussichten im Herzen Feuerbachs (VBS-4294)
S-FEUERBACH: Gepfl. 2-Zi. ETW, ca. 65 m² Wfl., 1. OG, Bj. 1986, Balk., EBK, TLB mit Dusche, Stpl., VA, 112, kWh, D, Erdgas, Bj. Heiz. 1986, frei **254.000 €**

Vermietete 3-Zi. ETW für Kapitalanleger (VBS-4299)
S-OST: 3-Zi. ETW, ca. 70 m² Wfl., Bj. 1936, Hochparterre, EBK, TLB, kl. Küchenbalk., BA, 240,2 kWh, G, Gas, Bj. Heiz. 2017, 6.480 € Jahresmiete, vermietet **249.000 €**

Wohnen mit großzügigem Garten auf der Uhlandshöhe (VBS-4020)
S-OST: Stilvolle 3-Zi. ETW, ca. 92 m² Wfl., EG, Bj. 2001, Garten, Terr., EBK, TLB, TG-Stpl., BA, 93,4 kWh, C, Gas, Bj. Heiz. 2019, frei n.V. **625.000 €**

Attraktive Stadtwohnung mit Stellplatz im beliebten Lehenviertel (VBS-4182)

S-SÜD: 3-Zi. ETW, ca. 74 m², 4. OG, Bj. 1985, Balk., EBK, Aufz., Duplexparker, WG-geeign., VA, 129 kWh, D, Gas, Bj. Heiz. 2007, frei **368.500 €**

Wohntraum mit Panoramablick (VBS-4069)

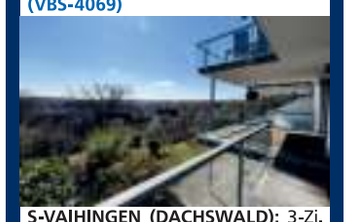

S-VAIHINGEN (DACHSWALD): 3-Zi. ETW, ca. 111 m² Wfl., Bj. 2012, gehob. Ausstg., EBK, FBH, gr. Südbalk., TLB, sep. WC, Aufzug, Carport,BA, 19,2 kWh, A+, Strom-Mix, Bj. Heiz. 2012, frei **738.000 €**

Altbau-Charme trifft Funktionalität (VBS-4529)

S-WEST: 3-Zi. ETW, ca. 79 m², Bj. 1903, 3. OG, Balk., EBK, TLB, sep. WC, Denkmalschutz, daher keine Energieausweispflicht., frei **359.000 €**

Häuser

Top gepflegtes 4-Familienhaus in gefragter Wohnlage (VBS-4038)
S-MÖHRINGEN: MFH, ca. 384 m² Wfl., ca. 150 m² Nfl., ca. 684 m² Grdst., 15 Zi., Bj. 1964, TLB, EBK, schöner Garten mit Gartenh., 2 Garagen, 1 Freipl., VA, 90,5 kWh, C, Gas, Bj. Heiz. 2021, teils vermietet, EG+OG frei n.V. **1.680.000 €**

Charmante Doppelhaushälfte in beliebter Wohnlage - Sanierung oder Neubau (VBS-3190)
S-MÖHRINGEN: DHH, 4,5 Zi., ca. 135 m² Wfl., ca. 62 m² Nfl., ca. 478 m² Grdst., Bj. 1954, EBK, TLB, Garten, Terr., Balk., BA, 330,1 kWh, H, Gas, Bj. Heiz. 1991, frei **635.000 €**

Familienidyll mit Garten in gefragter Lage (VBS-3239)

S-OST: DHH, ca. 129 m² Wfl., ca. 75 m² Nutzfl., ca. 176 m² Grdst., Bj. 1925, 5 Zi., Garten, DG ausgeb., BA, 200,4 kWh, G, Gas, Bj. Heiz. 2010, frei n.V. **595.000 €**

Solides Mehrfamilienhaus mit ausgebautem DG (VBS-3813)

REMSECK/NECKARGRÖNINGEN: Gepfl. MFH, ca. 188 m² Wfl., 9 Zi., Bj. 1969, ca. 391 m² Nfl., ca. 396 m² Grdst., Terr., Garten, Balk., EBK, TLB, sep. WC, Garage, 2 Freipl., BA, 169 kWh, F, Gas, Bj. Heiz. 2006, verm. **€ 530.000**

Zweifamilienhaus in begehrter Wohnlage mit großem Garten und viel Potential (VBS-3515)
S-SCHÖNBERG: Gepfl. ZFH, 8 Zi., ca. 215 m², ca. 90 m² Nfl., ca. 1.178 m² Grdst., Bj. 1955, Terr./Balk., Garten, EBK, Kamin, TLB, sep. WC, 3 Garagen, BA, 383 Kwh, H, Erdgas leicht, Bj. Heiz. 1984, frei **1.265.000 €**

Interessantes Mehrfamilienhaus mit Gewerbeflächen in zentraler Lage (VBS-4149)

S-VAIHINGEN: MFH, ca. 344 m² Wfl., ca. 239 m² Nfl., 15 Zi. (5 Wohneinh. / 2 Gew. Einh.), ca. 541 m² Grdst., Bj. 1901 / Gebäudeerw. 1957, Terr., Garten, TLB, Garage, BA 319,2 kwH, H, Gas, Bj. Heiz. 1993, 2 Wohng. frei, 1. Gew.Einh. frei **€ 1.120.000**

Grundstücke

Wohnen in gefragter Aussichtslage (VBS-853)
S-DACHSWALD: Attraktives Baugrundstück mit Panoramablick in ruhiger Wohnlage, ca. 1.031 m² Grundstücksfläche, nach B-Plan bebaubar **1.485.000 €**

*****IDEAL FÜR PAARE/SINGLES*****

L.-Echterdingen,großzügige **2-Zimmer-Wohnung** mit ca. 60 m² Wohnfl., großem Wohn-/Essbereich und sonnigem Balkon 2. OG, TG-Box, V 71 kWh, B, Strom, Bj. 1984, nahe Ortszentrum Echterdingen, sofort beziehbar € **210.000**

Online-ID: 10648756

SONNIGES ZUHAUSE MIT AUSBLICK

Ostfildern-Scharnhausen, helle und freundliche **3-Zi.-Wohnung** mit ca. 80m² Wohnfl., flexibler Raumgestaltung und großem Südbalkon mi Weitblick, 5. OG, Aufzug,EBK,Bad/WC getrennt,V112kWh D,Öl,Bj.1973,sofort beziehbar € **259.000**

Online-ID: 10648765

*****FÜR DIE JUNGE FAMILIE*****

Calw-Heumaden, familienfreundliche **4-Zimmer-Wohnung** mit sonnigem Balkon und Aussicht, ca. 78 m² Wohnfl., 3. OG, Bad neu 2020, Garage,V118kWh D, Gas, Bj. 1967, in ruhiger Wohnlage, kurzfristig freiwerdend € **269.000**

Online-ID: 10666775

*****LOCKRUF DER CITY*****

S-West, reizvolle **3-Zimmer-Wohnung** in ruhiger gefragter Seitenstraße mit ca. 73 m² Wfl. und überdachtem Südbalkon, 3. OG, Einbauküche, Tageslichtbad und Gäste-WC, B185,3kWh, F, Gas, Bj. 1960 kurzfristig freiwerdend € **369.000**

Online-ID: 10730782

EURICH IMMOBILIEN ...aus Erfahrung gut.
Eurich Immobilien
Filderbahnstraße 17
70567 Stuttgart
Tel 0711-711035
Fax 0711-7189518
info@eurich-immobilien.de
www.eurich-immobilien.de

IMMOBILIENGESUCHE

ETW KAUFGESUCHE

3-Zi.-Wohnung

Dipl.Ing. kauft 2-3 Zi.-Whg. in Stgt. o. Umgebung Tel: 0177/1576327

HÄUSER KAUFGESUCHE

Mehrfamilienhäuser

Liebe Eigentümer/-innen!

Ich suche für eine Familie ein **2-3 Fam.-Haus,** Zustand egal!
Ich biete seriöse Hilfe bei * **Beratung** * **Bewertung** * **Verkauf.** Ihre regionale Maklerin: **Melika Radaca** freut sich auf Ihren Anruf oder Email.

Anbieter-ID: 4383

GRUNDSTÜCKE KAUFGESUCHE

Grundstücke mit Baugenehmigung ab 3 Einheiten gesucht
Bauträger kauft gegen Höchstgebot.
Notarielle Abwicklung sofort!
Zahlung innerh. von 2 Wochen mögl.!
PBI **Tel.: 07023 / 7 49 20**
info@pbi-bissingen.de

Hier steht's: Das Neueste aus der **Nachbarschaft.**

Die Anzeigenblätter sind eine unverzichtbare Quelle für das Wichtigste von nebenan.

Stuttgarter WOCHENBLATT
www.stuttgarter-wochenblatt.de

Freundlich und kompetent

Sichern Sie sich jetzt:
* den bestmöglichen Preis
* eine sichere und schnelle Abwicklung
* eine kostenfreie Werteinschätzung
Rufen Sie gleich an!

gut Immobilien
Experten für Grundstücke und Häuser

gut Immobilien GmbH
Große Falterstraße 101
70597 Stuttgart
Tel +49 711 72209030
Fax +49 711 72209031
info@gutimmo.de
www.gutimmo.de

Anbieter-ID: 10354

3- FH in Mühlacker zum Preis einer Stadtwohnung! Ruhe & Panoramablick mit großem Garten u Garagen. Nur 30 min. nach Stuttgart mit Bahn/KFZ. 253m² Wfl, BJ 1971, laufend renoviert, BA 160,2Kwh/m²a, € 627.400,- ✉ Enzschleife@web.de

4-Zi.-Wohnung

4 Zi Maisonette L-E Musberg, 109 qm, www•4zimmer-musberg•de

ETW VERKÄUFE

3-Zi.-Wohnung

Helle 3-Zi.Whg. 74m², Wohnküche, 2 Balkone, beste Aussicht, ruhig, Waldnähe, Botnang-Süd, Bj. 1960 für € 280.000, - zu verkaufen. ✉ **unter ZZ209479 an SWMN GmbH, Postfach 10 44 27, 70039 Stuttgart oder chiffre@swm-network.de**

Verkaufe 3,5 Zi.-ETW. in Burgholzhof 80 m², Preis 480.000,-€ privat. ☎ 0151-29616303

HÄUSER VERKÄUFE

EIN HAUS FREI - SÜDWESTLAGE

S-Möhringen, in bester Lage entstehen **drei schlüsselfertige Reihenhäuser** in **massiver Bauweise** mit ca.137 m² Wfl. und 5 Zimmern, eigener Garten, Keller, Carport, Kfz-Stpl., GEG 2024, Bj. 2026 Nur noch 1 Reiheneckhaus frei €**979.000**

Online-ID: 10245608

FREUDE AM WOHNEN

Brändle Immobilien
Enzenhardtweg 19
72622 Nürtingen
Tel +49 7022 904304
Fax +49 7022 3084374
info@braendle-immobilien.de
www.braendle-immobilien.de

Wernau: In sonniger Lage wohnen

Offene Bes. Sa. 23.05. von 14-15 Uhr:
Adr: Hohenstaufenweg (ggü. Adlerstr. 79) 73249 Wernau 142 m² Wfl., 214 m² Grdst., 6 Zi., GEG2024/LWWP/A+. Schlüsselfertig: € 699.186,-
gut Immobilien GmbH, 071172209030

Online-ID: 10501526

Plattenhardt: Mit Gartenparadies

"Sonnige ETW mit EBK und Tiefgaragen Stellplatz" 4 Zimmer, 96 m² Wohnfläche, BA: 57,40 kWh/m²a, B, Pellet, Baujahr 2018. Kaufpreis: € 520.500,- Verfügbar: Oktober 2026
gut Immobilien GmbH, 0711 72209030

Online-ID: 10743277

S-Möhringen: Kommen Sie vorbei!

Offene Bes. Sa. 23.05. von 11:30-12:30 Uhr: **Adr: Pezoldstr. 6 (Abbruch). Moderne DHH.** 6 Zi., 178 m² Wfl., **660 m² Grdst.,** GEG2024/LWWP/A+ Schlüsselfertig: € 1.278.592,-.
gut Immobilien GmbH, 071172209030

Online-ID: 9908271

Deufringen: In idyllischer Lage

"Ihr neues Zuhause voller Leben und Lieblingsmomente" Moderne DHH. 6 Zimmer, 164 m² Wohnfläche, 362 m² Grundstück GEG 2024/LWWP/A+ Schlüsselfertig: € 860.820,-
gut Immobilien GmbH, 071172209031

Online-ID: 10743156

Bonlanden: Noch 1 DHH frei

"Wohnen Sie attraktiv und in beliebter Lage" Moderne und sonnige DHH mit 6 Zimmer, 150 m² Wohnfläche, 194 m² Grundstück, GEG 2024/LWWP/A+ Schlüsselfertig: € 786.234,-
gut Immobilien GmbH, 071172209030

Online-ID: 10629099

Alle Angebote unter einem Dach.
Immobilien & Wohnen im Wochenblatt.

Information und Beratung:
Telefon 0711 7205-6170
anzeigen-stw@swm-network.de

Stuttgarter WOCHENBLATT
www.stuttgarter-wochenblatt.de

ABKÜRZUNGEN IMMOBILIEN

a	= Ar (100m²)	KP	= Kaufpreis
Bj.	= Baujahr	NB	= Neubau
bzb.	= beziehbar	NK	= Nebenkosten
DG	= Dachgeschoss	n. V.	= nach Vereinbarung
DHH	= Doppelhaushälfte	Nfl.	= Nutzfläche
Du.	= Dusche	OG	= Obergeschoss
EBK	= Einbauküche	REH	= Reiheneckhaus
EFH	= Einfamilienhaus	RMH	= Reihenmittelhaus
EG	= Erdgeschoss	Stpl.	= Stellplatz
ELW	= Einliegerwohnung	TG	= Tiefgarage
ETW	= Eigentumswohnung	TG-Stpl.	= Tiefgaragenstellplatz
FH/FHS	= Familienhaus	UG	= Untergeschoss
FP	= Festpreis	VB/VHB	= Verhandlungsbasis
Grd.	= Grundstück	VK/VKP	= Verkaufspreis
Grg.	= Garage	WE	= Wohneinheit
HMS	= Hausmeisterservice	Wfl.	= Wohnfläche
HV	= Hausverwaltung	ZH	= Zentralheizung
HHL	= Halbhöhenlage	ZW	= Zimmer-Wohnung

Gebäudenergiegesetz (GEG 2020) Mögliche Abkürzungen der Pflichtangaben für den Immobilien- und Mietmarkt

Art des Energieausweises
BA = Energiebedarfsausweis
VA = Energieverbrauchsausweis

Energiebedarfs- oder Energieverbrauchswerte
in kWh/(m² a), z. B. 72 kWh/(m² a)

Energieträger der Heizung/HZG

BHKW	= Blockheizkraftwerk
Gas	= Erdgas
EGL	= Erdgas leicht
EGS	= Erdgas schwer
EW	= Erdwärme
EE	= Erneuerbare Energieträger
FW	= Fernwärme
FWD	= Fernwärme Dampf
FS	= Flüssiggas
Öl	= Heizöl
Holz	= Holz
HSchn.	= Holz Hackschnitzel
Ko	= Kohle
LWP	= Luftwärmepumpe
NW	= Nahwärme
Pellet	= Pelletheizung
Solar	= Solarheizung
S	= Strom
WL	= Wärmelieferung
Elek. Boil.	= Warmwasser über Elektroboiler

Weitere Abkürzungen zum Energieausweis

Bj.	= Baujahr
A+ bis H	= Energieeffizienzklasse
EB-W	= Endenergiebedarf für Wärme
EV-W	= Endenergieverbrauch für Wärme
EB-S	= Endenergiebedarf für Strom
EV-S	= Endenergieverbrauch für Strom

Alle Angaben ohne Anspruch auf juristische Gewähr und Vollständigkeit.
www.stuttgarter-wochenblatt.de

VERMIETUNGEN

Besigheim - Luisen Höfe

LAYHER
Sympathisch. Zuverlässig. Schwäbisch.

Mieten Sie Ihre Traumwohnung in Besigheim - der schönsten Weinstadt Deutschlands. Wir beraten Sie gern: Frau Jeric vermietung@layher-wohnbau.de

Wohnbau Layher GmbH & Co. KG
Riedstraße 1
74354 Besigheim
Tel 07143 80 55 0
info@layher-wohnbau.de
www.layher-wohnbau.de

Online-ID: 1676606

Helle 3,5-Zimmer Hochparterre-Garten-Wohnung in Bad Cannstatt: 108 m², EBK, Keller, KM1520€+NK, Nähe S-/U-Bahn, Kontakt: tvs116@posteo.de

Online-ID: 7023566

Heimat der **Lokalmatadoren.**

Information und Beratung:
Telefon 0711 7205-6170
anzeigen-stw@swm-network.de

www.stuttgarter-wochenblatt.de

3-Zi.-Wohnung

3 Zimmer Maisonett Wohnung 70qm2 mit Fußbodenheizung, Kellerabteil, Balkon und EBK. In sehr gepflegtem Haus. 1150€ Kalt zzgl. 100€ Tiefgaragenstellplatz. +49 172 1998585

Online-ID: 7023548

Schöne 3-Zi.Whg., S-Killesberg, ab 1.6.26 o.der nach Vereinbarung, 1.OG, ca. 80 m², EBK, BLK, 1 Kellerr., Zentralhzg., ÖPNV Nähe, KM 1300,- + NK 280,- + KT 3 MM ☎ 0162-7670466

Am Puls der Stadt:
Das Stadtmagazin im Wochenblatt.

www.stuttgarter-wochenblatt.de

3-Zimmer-Wohnung mit Garten, 59m², KM 700€ + NK, ruhige Lage in Stgt-Zuff, Gas-ZH Hochparterre, Parkett/Fliesen, ohne EBK, an Single/Paar ☎ 0711-8876200

Online-ID: 4002776

Eingerichtete und voll ausgestattete 3-Zimmer-Wohnung in schöner Wohngegend in Stuttgart Ost in freistehendem Haus; ruhig, Innenstadtnähe, gute Verkehrsanbindung; 60qm Wfl. 1.285€ WM

Online-ID: 7023564

MIETGESUCHE

Zwei berufstätige Architektinnen suchen 3-Zi-Wohnung (min. 60 qm) ab Juli in Stuttgart-West, Mitte oder Süd, gerne mit Balkon, bis 1.200€ warm. Nichtraucher. Keine Haustiere. lisa.steinmayer15@gmail.com

Online-ID: 7023482

Suche 1-2-Zi.-Wohnung
Ich, männl., 49J., DB-MA suche 1-2-Zi.-Whg. ab 30 m² bis WM 800€ ☎ **0152-33316102**

Online-ID: 7023123

Berufstätiger sucht Wohnung in Stuttgart und Umgebung.
☎ 017668709081
✉ thewesleystudios@gmail.com

Online-ID: 7023547

Pärchen (28 und 33) sucht eine 3 Zimmer Wohnung in Stuttgart-West. Miete bis 1850 € warm.
Sie ist Lehrerin und er unbefristet im Marketing tätig. Einzug ab 01.07, ☎ 0160/94721438
mail: jandieteren@gmail.com

Online-ID: 7023523

Familie sucht Haus/Whg ab 4 Zi. mit BLK/Ter. in Stgt & Umg. Festes EK, NR, keine Tiere. Tel: 0162/4500 377

2-Zi.-Wohnung

Rentnerin (öffentlicher Dienst), 62 J. NR, zuverlässig, ordentlich, sucht ruhig gelegene, zentrale Wohnung in Stgt. oder Fellbach mit BLK oder Terrasse, WM 850,- € ☎ 0711-12198164

3-Zi.-Wohnung

Familie mit zwei Kindern sucht 3–4 Zi.-Wohnung zur Miete im Raum Leonberg (ca. 15 km). Stabile finanzielle Situation. Langfristige Miete gewünscht. ∅ 0163 9744254

Suche in Bad Cannstatt eine 3 Zi. Whg. mit Tageslichtbad, Küche, Balk./ Terrasse/ Gart. Da ich 3 Mon. Kündigungsfrist einhalten muss suche ich zwischen Sept.- Dez. 26.
Tel. 015569402789
✉ mausihase64@gmail.com

Häuser

Suche 1-2 Zi.Whg. Botnang, Feuerbach, Stuttgart, Möhringen, Leonberg ☎ 0176-55 70 5 737

Kauf vor Ort

Weil deine Stadt alles hat.

Jetzt die Online- & Lieferservices Ihrer lokalen Fachgeschäfte nutzen!

Medizin

ANZEIGE

Thema: Rheumatische Schmerzen

Gelenkschmerzen gezielt behandeln

Dieses natürliche Schmerzgel begeistert Anwender

Bei Gelenkschmerzen greifen viele zu klassischen Schmerzgelen oder -salben. Dabei sehen immer mehr Anwender von chemischen Produkten ab und suchen Hilfe aus der Natur. Was bereits zahlreiche Verwender begeistert: das natürliche Schmerzgel der Qualitätsmarke Rubaxx (Rubaxx Schmerzgel, Apotheke)!

„Das Gel hat mir sehr gut geholfen. Schmerzlindernd und gut verträglich", freut sich Eva K. über „die schnelle Hilfe" bei ihren Gelenkschmerzen. Auch andere Verwender sind von der natürlichen Wirkkraft des Rubaxx Schmerzgels begeistert. So berichtet Heinz K.: „Ich habe Knieprobleme und nach längeren Wanderungen ist das Schmerzgel ein Muss. Es wirkt schmerzstillend und ist sehr zu empfehlen." Das Geheimnis hinter dem Gel? Der darin enthaltene natürliche Arzneistoff Rhus toxicodendron!

Stark bei Schmerzen

Rhus toxicodendron wirkt schmerzlindernd bei rheumatischen Schmerzen. Auch bei Folgen von Verletzungen und Überanstrengungen verschafft der Wirkstoff Linderung. Rubaxx Schmerzgel bietet wirksame und gut verträgliche Hilfe aus der Natur. Es lässt sich gezielt auf den zu behandelnden Stellen auftragen und ist dank der guten Verträglichkeit auch zur Anwendung bei chronischen Schmerzen geeignet.

Überzeugen auch Sie sich von dem natürlichen Rubaxx Schmerzgel – rezeptfrei in jeder Apotheke erhältlich.

Für Ihre Apotheke:
Rubaxx Schmerzgel
(PZN 18709526)

RubaXX

Abbildung Betroffenen nachempfunden, Namen geändert
RUBAXX SCHMERZGEL. Wirkstoff: Rhus toxicodendron Dil. D6. Homöopathisches Arzneimittel bei Besserung rheumatischer Schmerzen und Folgen von Verletzungen und Überanstrengungen. www.rubaxx.de • Zu Risiken und Nebenwirkungen lesen Sie die Packungsbeilage und fragen Sie Ihre Ärztin, Ihren Arzt oder in Ihrer Apotheke. • PharmaSGP GmbH, 82166 Gräfelfing

Neuer Schwung für Ihr Sexleben!

Rezeptfreies Arzneimittel begeistert bei sexueller Schwäche

Fühlen Sie sich häufig durch Ihren Arbeits- und Familienalltag gestresst? An Zweisamkeit mit Ihrer Partnerin oder Ihrem Partner ist kaum zu denken? Oder hat Ihnen der Alltag im Bett die Lust und Leidenschaft geraubt? Das muss nicht sein! Ein rezeptfreies Arzneimittel namens Deseo hilft Ihnen, sexuelle Schwäche zu bekämpfen und Ihr Sexleben wieder genießen zu können.

Stress, Alltagstrott und Erfolgsdruck wirken sich oft auf das sexuelle Verlangen aus. Negative Folgen: Das Sexualleben bleibt häufig auf der Strecke und die Beziehung leidet. Dabei müssen Sie sexuelle Unlust nicht in Kauf nehmen. Denn: Mit Deseo (rezeptfrei) gibt es Hilfe aus der Apotheke!

Neuer Schwung für das Sexleben

Um die Leidenschaft und das sexuelle Verlangen zu steigern, enthält Deseo den natürlichen Arzneistoff Turnera diffusa, der seit Langem als Aphrodisiakum verwendet wird. Laut Arzneimittelbild setzt dieser im Urogenitalsystem an und wird hauptsächlich bei sexueller Schwäche angewendet.

Sich wieder spontan der Lust hingeben

Da die Tropfen regelmäßig und unabhängig vom Geschlechtsakt eingenommen werden, kann die so wichtige Spontaneität und Leidenschaft erhalten bleiben. Nebenwirkungen oder Wechselwirkungen mit anderen Arzneimitteln sind nicht bekannt. Weiterer Vorteil: Zudem sind die Arzneitropfen Deseo rezeptfrei in jeder Apotheke oder online erhältlich. Der unangenehme Arztbesuch kann dadurch erspart bleiben.

Bringen Sie mit Deseo wieder neuen Schwung in Ihr Liebesleben und steigern Sie Ihr sexuelles Verlangen!

DESEO – BEI SEXUELLER SCHWÄCHE
✓ Fördert die sexuelle Lust
✓ Wirksam und gut verträglich
✓ Wirkt unabhängig vom Einnahmezeitpunkt

Für Ihre Apotheke:
Deseo
(PZN 04884881)

www.deseo.net

Abbildung Betroffenen nachempfunden
DESEO. Wirkstoff: Turnera diffusa Dil. D4. DESEO wird angewendet entsprechend dem homöopathischen Arzneimittelbild. Dazu gehört: Sexuelle Schwäche. • Zu Risiken und Nebenwirkungen lesen Sie die Packungsbeilage und fragen Sie Ihre Ärztin, Ihren Arzt oder in Ihrer Apotheke. • PharmaSGP GmbH, 82166 Gräfelfing • Die Einnahme von Arzneimitteln über längere Zeit sollte nach ärztlichem Rat erfolgen.

„Sport im Park“ wieder gestartet

Die offenen Treffpunkte für Bewegung und Begegnung in Stuttgart richten sich an alle Altersgruppen.

STUTTGART. Endlich wieder gemeinsam an der frischen Luft aktiv werden: Mit dem Start von „Sport im Park“ Anfang Mai werden Stuttgarts Grünanlagen und Parks wieder zu offenen Treffpunkten für Bewegung und Begegnung. Ob Yoga, sogenannte Functional Fitness oder Zumba – die kostenlosen Angebote richten sich an alle Altersgruppen und laden dazu ein, fit zu bleiben, Neues zu entdecken und gemeinsam Freude an Bewegung zu erleben. Betreut werden die Kurse von qualifizierten Trainerinnen und Trainern aus Stuttgarter Sportvereinen sowie weiteren Anbietern. Eine Übersicht über alle Termine und Veranstaltungsorte gibt es unter https://www.stuttgart-bewegt-sich.de/entdecke/sport-im-park.

„Sport im Park“ ist ein gemeinsames Projekt des Stuttgarter Amts für Sport und Bewegung, des Sportkreises Stuttgart und der AOK Stuttgart-Böblingen, die das Programm im Rahmen des Präventionsgesetzes unterstützt. Sportbürgermeister Clemens Maier betont: „Bei ‚Sport im Park‘ können alle ohne vorherige Anmeldung mitmachen und aktiv werden.“ Damit lasse sich Bewegung ganz selbstverständlich in den Alltag einbauen. „Gleichzeitig stärkt das Programm das Miteinander in der Stadt und verbindet Menschen durch gemeinsame Bewegung.“ Gemeinsam wird zum Beispiel Tischtennis auf der Urban Sports Area am Österreichischen Platz gespielt. Wer etwas Neues ausprobieren will, kann im Unipark seine Geschicklichkeit bei Jonglage und Slacklinen testen oder auf der Kursaalwiese die afro-brasilianische Kampfkunst Capoeira kennenlernen. Für alle, die gezielt ihre Ausdauer und das Herz-Kreislauf-System stärken wollen, bieten sich etwa HIIT-Training im Stadtpark Vaihingen oder Fitness-Dance an der Villa Berg im Osten an. Doch auch ruhigere Angebote gibt es: Bei Rückenfit, Yoga oder Qi Gong lässt sich der Tag entspannt ausklingen. Neu in dieser Saison ist unter anderem das Angebot „Zorniges Stäffele“, ein Treppen-Work-out an der Willy-Reichert-Staffel (montags, 18 Uhr). Außerdem gibt es „Boostar“, ein Ausdauer- und Intervalltraining, und „Yonga“, eine Mischung aus Qigong, Yoga und Tai-Chi (Fanny-Leicht-Park, Vaihingen). Sportkreis-Präsident Fred-Jürgen Stradinger verweist darauf, bei „Sport im Park“ würden auch Einblicke in die vielfältigen Angebote des Vereinssports gewährt.

Die einzelnen Angebote dauern etwa eine Stunde, finden wöchentlich bei jedem Wetter und auch während der Schulferien statt. Es gibt 40 Standorte im gesamten Stadtgebiet. Unter dem Motto „100 Jahre Amt für Sport und Bewegung – bewegt durch die Jahrzehnte“ finden mehrere „Special-Events“ statt, die Trends aus bestimmten Jahrzehnten zum Leben erwecken, etwa Aerobic aus den 1980er-Jahren. *red*

Kurz berichtet

Mit Ehrenamtskarte kostenlos mit Bus und Bahn

STUTTGART. Der Verkehrs- und Tarifverbund Stuttgart (VVS) sagt Danke für ehrenamtliches Engagement: Am bundesweiten „Ehrentag“, am Samstag, 23. Mai, fahren Inhaberinnen und Inhaber der Ehrenamtskarte Baden-Württemberg kostenlos mit Bus und Bahn – und das im gesamten VVS-Gebiet. *red*

Pulsierende südamerikanische Lebensfreude

STUTTGART. Am Donnerstag, 28. Mai, 20.30 Uhr, gibt Fauzia Maria Beg feat. La Clave in der Kiste in Stuttgart (Hauptstätter Straße 35) ein Jazzkonzert, das pulsierende südamerikanische Lebensfreude verspricht. *red*

Anzeigen

Stellenangebote allgemein

August Wolfsholz
Ingenieurbau GmbH

BAULEITER (m/w/d)

Wir sind ein kleines, mittelständisches Bauunternehmen, tätig in der Sanierung historischer Bauten und suchen ab sofort oder später einen engagierten, teamfähigen Bauleiter (m/w/d).

Ihre Einsatzbereiche:
- Bauleitung, Arbeitsvorbereitung, Betreuung und Überwachung der Baustellen bezüglich Termine, Kosten und Qualität
- Überprüfung und ggfl. Erstellung der Aufmaße zur Rechnungsstellung
- Erstellen von Nachtragsangeboten, Schriftverkehr
- Betreuung der Bauherren, Architekten und Planer

Fachliche Fähigkeiten/Abgeschlossene Ausbildung:
- Bauingenieur, Bautechniker, Meister im Baubereich
- Erfahrung in der Bauleitung ist von Vorteil, jedoch nicht erforderlich

Persönliche Fähigkeiten:
- Selbständige und strukturierte Arbeitsweise, analytische Denkweise
- Organisationsgeschick, Eigeninitiative und Einsatzbereitschaft
- Flexibilität und Zuverlässigkeit, Führungskompetenz

Wir bieten:
- Herausfordernde, anspruchsvolle und abwechslungsreiche Tätigkeit
- Faire und leistungsgerechte Vergütung; gründliche Einarbeitung
- Einen unbefristeten Arbeitsplatz
- Firmenfahrzeug auch zur privaten Nutzung

Gerne telefonisch melden oder die Bewerbungsunterlagen mit Gehaltsvorstellung an: **bewerbung@wolfsholz.de** senden.

August Wolfsholz Ingenieurbau GmbH | Mollenbachstr. 25
71229 Leonberg | T: 07152-331268-0

2. Standbein für Steuerfachleute!
☎ 09632/9 22 91 20 Mo-Fr 8-18 Uhr
www.steuerverbund.de/standbein

element-i
Kinderhäuser
Wir suchen **Erzieher** (m/w/d)
www.element-i.de
Du hast Fragen? 0711 65 69 60-8080
bewerbung@konzept-e.de

Kfm. Berufe

MG Raumausstattung & Haustechnik
Lindi Bau GmbH & Co KG
Wir suchen einen
SHK-Meister
in Voll- oder Teilzeit;
sehr gerne auch **Früh-/Rentner.**
Bei Teilzeit:
ausschließlich Meister-Tätigkeiten;
keine schweren Arbeiten auf der Baustelle nötig.
Bitte richten Sie Ihre Bewerbung an:
info@lindibaugmbh.de
oder ☎ 0 7151 9447471

Reinigungskräfte

Altenpflegerin mit Herz und Erfahrung sucht Stelle als 24 Std Seniorenbetreuerin 017 662 126 926

STELLENGESUCHE

Stellengesuche allgemein

Fliesenleger sucht Arbeit, Laminat verlegen und Malerarbeiten, Nebenbeschäftigung. ☎ 0711 / 34159824

Biete Flachdach + Dachsanierung, Gipser + Wärmedämmung, Fliesen, Laminat, Garten an und mehr. Nebenjob. ☎ 0172 - 700 29 95

Gärtner mit Erfahrung, Hecken schneiden, Baum schneiden, Gartenpflegen und Platten legen. ☎ 0172 88 11 862

Suche Gartenarbeit, Gartenpflege aller Art, auch Baumpflege (Nebenjob). ☎ 0178/7813143

Gärtner sucht Nebenbeschäftigung. Hecken schneiden, Baumpflege, Rasen mähen, Allgemeine Gartenarbeiten rund ums Haus. Zuverlässig, flexibel. Bei Interesse einfach anrufen oder schreiben. Whatsapp. Handy 0176 23746206 Armin

SENIORENBETREUUNG/Haushalt auch 24h bietet deutsche Frau 0163-1756067

Erf. Malermeister u. Bodenleger bietet Komplettrenov., malen, lackieren, verputzen, Fassaden, Böden aller Art u. mehr. Tel. (01 78) 8 37 89 85

Gärtner sucht Gartenarbeit aller Art. (Nebenjob) Tel. 0152/04627558

Entrümpelprofis bieten Entsorgung vom Dach bis zum Keller u. Umzüge u. mehr. Tel. 01 57-35 70 10 13

Erf. Gärtner, Gestalt. ,Pflege, Teiche, Terrassen, Wege, Roll/Rasen, Pflasterarb., Stellplätze, Baggerarb., Zäune, Mauern u. m. Tel. (01 78) 8 74 13 71

Malermeister ü. 30 J. Erf. bietet Maler- u. Lackierarb., Räume, Hallen, Fassaden u.m. Tel. (01 78) 9 21 07 75

Landschaftsgärtner sucht Gartenarbeit. Begrünung, Baum-u. Heckenrückschnitt, Rasen- u. Wegepflege, Baumfällung, allgem. Gartenpflege, auch Entsorgung. Tel. 0176-31032419

Medizinische Berufe

Seniorenbetreuerin mit Erfahrung, Pkw und Führerschein, sucht Stelle stunden-, tagesweise oder nach Vereinbarung, bin flexibel. **☎ 0151 - 176 09 542**

Handwerker

Erf. Gärtner sucht Gartenarbeit. Gehweg, Parkplatz, Hofeinfahrt pflastern, Terrassen (Beton Pl. u. Holz), Hecke- u. Baumschnitt, Mauer- und Zaunarbeiten, komplett neue Gestaltung. Nebenbeschäftigung. Tel: 0157 - 35 26 32 85

Übernehme Malerarbeiten aller Art und streiche kpl. Whg. kurzfristig, nur Anrufe ☎ 0151/20503311

Erfahrener Maurer, Gipser, Maler, Fliesen- u. Bodenleger u. Abbruch su. Nebenbesch. ☎ 0711 / 9354296

Gelernter Schreiner su. Stelle i. Trockenbau, spachteln, tapez., streichen, Lam., Türen + Holzboden + Treppe abschleifen und lackieren, Renov. ☎ 0172/8774265

Rentner erledigt Gartenarbeit aller Art auf 556 € Basis. ☎ 0711/872 906 ☎ 0157- 30 48 42 50

Reinigungskräfte

Erfahrene Frau sucht Putzstelle im Raum Fellbach u. Umgebung.
✉ unter ZZ209476 an SWMN GmbH, Postfach 10 44 27, 70039 Stuttgart oder chiffre@swm-network.de

Erfahrene Frau passt gerne am Wochenende auf ihre Kinder auf.
✉ unter ZZ209477 an SWMN GmbH, Postfach 10 44 27, 70039 Stuttgart oder chiffre@swm-network.de

Aushilfen

Übernehme Gartenarbeiten aller Art, Unkraut, Abfuhr, Stein- und Pflasterarbeiten, im Nebenjob ☎ 07 11 - 69 87 71

Heimat der **Lokalmatadoren.**
www.stuttgarter-wochenblatt.de

IHRE BESTATTUNGSDIENSTE

Bestattungsdienst Rentschler
Lammgasee 4, 70372 Stuttgart
Tel. 07 11 / 55 77 82
www.bestattungsdienst-rentschler.de

Bestattungshaus Haller
In Stuttgart, Leonberg + auf den Fildern
Tel. 07 11 / 7 22 09 50
www.bestattungshaus-haller.de

Walter Kölle GmbH
Bestattungsunternehmen
Glemsgaustraße 22, 70499 Stuttgart
Tel. 07 11 / 8 87 52 09
Weilimdorf I Feuerbach I Gerlingen I Münchingen

Städtischer Bestattungsdienst
Landeshauptstadt Stuttgart
Marktplatz 4, 4. OG, 70173 Stuttgart
Tel. 07 11 / 216 - 9 80 00
www.stuttgart.de/bestattungsdienst

Bestattungsschmiede Stuttgart
Bruno-Jacoby-Weg 8, 70597 Stuttgart
Europaplatz 22b, 70565 Stuttgart
Tel. 07 11 / 67 32 14 71
www.bestattungsschmiede.de

Abendrot Bestattungen
Bahnhofstr. 63, 71272 Renningen
Tel. 0 71 59 / 93 99 16
www.abendrot-bestattungen.de

Ziegler Bestattungshilfe
Unterländer Str. 16, 70435 Stuttgart-Zuffenhausen, Tel. 07 11 / 87 20 50
Fachgeprüfter Bestatter
www.zieglerbestattungen.de
Bestattungen auf allen Friedhöfen

Walter Haas Bestattungen
Bad Cannstatt, König-Karl-Str. 15
S-Mitte,Wangen, Mühlhausen, Untertürkheim
Tel. 07 11 / 56 79 81
Fachgeprüfter Bestatter
www.walter-haas.de

Brosig Bestattungen
Filderstraße 31, Leinfelden-Echterdingen
Tel. 07 11 / 99 75 08 53
www.brosig-bestattungen.de

Häfner & Züfle Bestattungen GmbH
Breitscheidstr. 44 + 44a, 70176 Stuttgart (mit Feierhalle)
Hechinger Str. 24, 70567 S-Möhringen
Filderhauptstr. 7, 70599 S-Plieningen (mit Feierhalle)
In ganz Stuttgart & im ganzen Ländle
Tel. 07 11 / 23 181 20
www.bestattungen-haefner-zuefle.de

Schäfer & Roth Bestattungen
Cannstatter Str. 55, 70734 Fellbach
Fellbacher Str. 44, 70736 Fellbach-Schmiden
Hauptstr. 24, 70736 Fellbach-Oeffingen
Hauptstr. 17, 71394 Kernen i.R.
und überall, wo Sie uns brauchen!
Tel. 07 11 / 58 44 24
oder 0 71 51 / 36 00 65
www.schaefer-roth-bestattungen.de

Die Mitglieder des Verbandes kontrollierter Bestattungsunternehmen in Stuttgart e.V. empfehlen sich:

Widmann Bestattungen
Stammhaus Grazer Straße 35
in Stuttgart, Gerlingen und Ditzingen
Bestattungen auf allen Friedhöfen
Tel. 07 11 / 89 69 000
www.widmannbestattungen.de

Online-Buchung
https://www.stuttgarter-zeitung.de/anzeigen und
https://www.stuttgarter-nachrichten.de/anzeigen
Anzeigenschlüsse
2 Werktage vor Erscheinung, 16.00 Uhr
Für die Montagsausgabe
Freitag, 17.00 Uhr

Die Anzeigenabteilung erreichen Sie unter: **E-Mail** trauer@swm-network.de **Tel. Beratung** 0711 / 7205-6170