Stuttgarter WOCHENBLATT

AUSGABE SÜD · NORD · BAD CANNSTATT

Tel. 0711 - 23 181 20
Häfner & Züfle Bestattungen
Wir kümmern uns. Liebevoll.
In Stuttgart Möhringen, West, Wangen & überall.
www.bestattungen-haefner-zuefle.de

Reisefieber
Die Reisemesse CMT öffnet vom 17. bis 25. Januar auf den Fildern ihre Pforten.
Innenteil

Sieg für Basel
Der FC Basel hat den Junior-Cup in Sindelfingen gewonnen. Das Finale gegen den VfB endete 4:1.
Innenteil

Rennfahrer-Ikone
Der ehemalige Le-Mans-Sieger Hans Herrmann ist im Alter von 97 Jahren gestorben.
Innenteil

16./17. Januar 2026 · ZUM WOCHENENDE · Freitag und Samstag · Nr. 3/72. Jahrgang

Gesamtauflage 205.980 · www.stuttgarter-wochenblatt.de

Sieben Wochen Gutes für Leib und Seele

Margot Käßmann hält an diesem Sonntag in der Leonhardskirche den Eröffnungsgottesdienst zur 32. Vesperkirche Stuttgart. Neben Speis und Trank gibt es auch wieder ein Kulturprogramm. Rund 800 freiwillige Helfer tragen die Aktion.

Von Eva Herschmann

STUTTGART. Die Bilanz der 31. Vesperkirche Stuttgart im vergangenen Jahr war beeindruckend und erschreckend zugleich. Täglich verteilten die ehrenamtlichen Helferinnen und Helfer in der Leonhardskirche rund 800 Essen. Im Schnitt waren das 78 Mahlzeiten mehr pro Tag als noch 2024. Am Sonntag, 18. Januar, startet die 32. Vesperkirche. Den Eröffnungsgottesdienst ab 10 Uhr hält die Theologin Margot Käßmann. Bis zum Samstag, 7. März, gibt es dann wieder täglich von 9 bis 15 Uhr ein buntes Kulturprogramm, praktische Hilfe sowie Seelsorge und dazu Getränke, Mittagessen und Vesperbrote für unterwegs.

Die Jahreslosung ist wie immer auch das Motto für die Vesperkirchen-Saison: „Gott spricht: Siehe, ich mache alles neu“ (Offenbarung 21,5). Über dieses Thema wird Margot Käßmann am Sonntag in ihrer Predigt in der Leonhardskirche sprechen. Die ehemalige Landesbischöfin für die Evangelisch-Lutherische Landeskirche Hannover freut sich auf ihren Auftritt in Stuttgart. Vesperkirchen seien eine Initiative, die umsetze, worum es im christlichen Glauben gehe. „Miteinander, Nächstenliebe, Begegnung auf Augenhöhe, miteinander essen und trinken an einem gedeckten Tisch.“ Den Eröffnungsgottesdienst, der auf YouTube live gestreamt wird, begleiten die Stuttgarter Hymnus-Chorknaben.

Dafür, dass viele Menschen für sieben Wochen ein bisschen Wärme und Zuneigung erfahren, wurden im vergangenen Jahr 13 000 Ehrenamtsstunden erbracht. „Das ist eine großartige Leistung“, sagt Diakonie-Pfarrerin Gabriele Ehrmann. In diesem Jahr wird es nicht weniger Arbeit für die Freiwilligen geben. Sieben Wochen lang gibt es in der Leonhardskirche was für Leib und Seele. Es finden Konzerte statt, etwa mit dem interreligiösen und interkulturellen Trimum-Chor, dem Kammerchor der Staatlichen Hochschule für Musik und Darstellende Kunst Stuttgart oder „Rahmenlos und frei“, dem inklusiven Chor der Vesperkirche. Es gibt Arztsprechstunden und Tierimpfungen, Fußpflege und Friseure, Gesprächsmöglichkeiten und Gottesdienste und auch etwas für den Magen.

Bei der Vesperkirche im Vorjahr haben die Hauptamtlichen und die rund 800 freiwilligen Helfer zusammen 100 000 Tassen, 10 000 Kilogramm Essen, 14 500 Brottüten und 38 000 Mahlzeiten ausgegeben. All das funktioniert nur, weil die Vesperkirche als Projekt der Evangelischen Kirche von vielfältigen Kooperationen lebt. In der kommenden Saison sind wieder die Straßen-Universität Stuttgart, die Demokratiebegleiter der Neuen Arbeit, die Beratung der Stadt Stuttgart sowie die Außenstellen der Evangelischen Gesellschaft, der Caritas, der Matthäuskirche und St. Maria dabei. Und im Hinblick auf die Landtagswahl im März ist eine Wahlveranstaltung mit Politikerinnen und Politiker am Dienstag, 10. Februar, zu den Themen „Armut und Asyl“ geplant. Eine Vesperkirchen-Saison kostet rund 500 000 Euro, und es werden viele helfende Hände gebraucht, erklärt Gabriele Ehrmann. „Während der sieben Wochen freuen wir uns deshalb vor allem über Geld-, Zeit- oder Sachspenden.“

Vom 18. Januar bis 7. März wird in der Leonhardskirche aufgetischt. Foto: Pressefoto Baumann

Anzeigen

WIR RÄUMEN!

SCHUH-SPORT striegel.

WARUM IN DIE STADT? ERST MAL SEH'N, WAS STRIEGEL HAT!

AB SOFORT... BIS 50% REDUZIERT

+ ZUSÄTZLICH ALS STAMMKUNDE(IN) 10%

KID'S SPEZIAL: 25% AUF KINDERSCHUHE

Schuh-Sport-Striegel, Stuttgarter Str. 86, 70469 **S-Feuerbach**, Öffnungszeiten: Mo bis Fr 9.30 - 18.30 Uhr, Sa 9.30 - 14.30 Uhr, **www.schuh-sport-striegel.de**

Anzeige

Dr. Hans-Martin Käser, Rechtsanwalt und württ. Notariatsassessor

Erbfolge nach dem Württemberger Modell

Es gibt sachlich vernünftige Gründe, das Erbrecht des überlebenden Ehegatten zu beschränken und den überlebenden Ehegatten trotzdem abzusichern:
Zum einen sind dies steuerliche Gründe, wenn beide Ehegatten über Vermögen verfügen, das jeweils die erbschaftsteuerlichen Freibeträge der Kinder übersteigt oder übersteigen würde, wenn der überlebende Ehegatte den zuerst sterbenden Ehegatten beerbt.
Z.B.: Ein Ehepaar hat drei Kinder und jeder Ehegatte verfügt über Bankvermögen von 1,2 Mio. €. Setzt jeder Ehegatte die Kinder direkt je zu 1/3 als Erben ein, wird der Erbschaftssteuerfreibetrag von 400.000 € pro Kind nicht überschritten. Der Nachlass von 2,4 Mio. € kann steuerfrei an die Kinder vererbt werden. Was der überlebende Ehegatte erbt, wäre nach dem Letztversterbenden von den Kindern zu versteuern. Erbte der überlebende Ehegatte mehr als 500.000 €, würde der übersteigende Betrag zweimal der Erbschaftsteuer unterworfen.
Zum anderen soll bei Patchworkfamilien vermieden werden, dass die Kinder des zuerststerbenden Ehegatten beim Tod des Zuletztsterbenden leer ausgehen bzw. dass das Erbe des Zuerstverstorbenen durch Pflichtteilsansprüche der Kinder des Zuletztsterbenden geschmälert wird.
Hat ein Ehepaar keine gemeinsamen Kinder, aber jeder Elternteil Kinder aus einer früheren Beziehung, würden die leiblichen Kinder des erstversterbenden Ehegatten beim Tod des Überlebenden nach gesetzlicher Erbfolge nichts erben oder ihr Erbe würde durch Pflichtteilsansprüche der Kinder des Zuletztsterbenden gefährdet.
Für beide Fälle bietet das Württemberger Modell einen Lösungsansatz:
Jeder Ehegatte setzt die gemeinsamen oder die eigenen Kinder ganz oder überwiegend direkt zu Erben ein. Dem Absicherungsbedürfnis des überlebenden Ehegatten wird Rechnung getragen, indem ihm am Erbteil jeden Kindes ein Nießbrauch als Vermächtnis zugewendet wird. Dieser Nießbrauch kann im Grundbuch eingetragen werden. Je nach Lebenssituation kann dem überlebenden Ehegatten als weiteres Vermächtnis das Recht zugewendet werden, der Substanz des Nachlasses das zu entnehmen, was er zur Aufrechterhaltung seines Lebensstils bedarf oder was er für einen erhöhten Bedarf für Pflege benötigt.
Die Teilung des Nachlasses wird bis zum Tod des Überlebenden ausgeschlossen. Der überlebende Ehegatte wird zum Testamentsvollstrecker eingesetzt, damit er die zu seinen Gunsten angeordneten Vermächtnisse selbst erfüllen kann. Der überlebende Ehegatte kann als Testamentsvollstrecker Nachlassgegenstände veräußern und den Nachlass umschichten.
Das Entnahmerecht des überlebenden Ehegatten und die Testamentsvollstreckung können für den Fall einer Wiederheirat beendet werden.
Diese Gestaltungsvorschläge dürfen nicht starr angewendet werden. Je nach Art der Vermögenszusammensetzung und familiärer Konstellation müssen die Quoten des Überlebenden und der Kinder angepasst und durch einen erfahrenen Erbrechtsspezialisten individuelle Ausgestaltungen getroffen werden.

Kontaktinformationen:
Dr. Käser & Dr. Bullinger
Rechtsanwälte
Rotebühlplatz 1, 70178 Stuttgart
Telefon: 07 11-23 99 90, www.kanzlei-kb.de

Anzeige

Ein Glas geschenkt*

Beste Glasqualität zum halben Preis!

binder-optik.de

50 x in Süddeutschland, 6 x in Stuttgart:

Degerloch, Epplestraße 13
Vaihingen, Schwabengalerie
Ost, Ostendstraße 69
Möhringen, Filderbahnstraße 54
Marktplatz, Marktplatz 11
Feuerbach, Stuttgarter Straße 100

ZEISS Händler

*Beim Kauf einer kompletten Brille inkl. ausgewählter Brillengläser in Sehstärke und Sorglos24 Paket bezahlen Sie nur den Preis der UVP für ein Brillenglas. Das zweite Glas in exakt gleicher Qualität erhalten Sie für 0,- Euro. Nicht kombinierbar mit anderen Angeboten, Rabatten sowie „meineBrille“. Gültig bis 31.01.2026.

Der kleine Stuttgarter

Besuchen Sie uns auf der

CMT

Die Urlaubsmesse
17. - 25. Januar 2026
Messe Stuttgart
in Halle 6 | Stand E01

Am 20.01.2026 **Tag des Bustourismus** haben Sie die Möglichkeit im ICS an Reisevorträgen teilzunehmen.

8.50 Uhr ab Bietigheim
9.25 Uhr ab Ludwigsburg
10.00 Uhr ab Botnang

Fahrt mit Tageskarte € 30,-

Reisen im In- und Ausland – Vermietung moderner Omnibusse – Reisebüro UDO NEHR

Kauffmannstraße 15
70195 Stuttgart
www.der-kleine-stuttgarter.de

Telefon: 0711/69 69 20
Fax: 0711/69 69 30
der-kleine-stuttgarter@t-online.de

WANGEN
BIETET ALLES

ANZEIGE

Gemeinsam stark

S-WANGEN. Der im Jahr 1899 gegründete Handels- und Gewerbeverein Wangen (HGV) ist einer der ältesten Vereine im Stadtbezirk. Er hat sich zum Ziel gesetzt, Wangen als attraktiven Standort für Bürger, Touristen und das örtliche Gewerbe noch weiter zu entwickeln. Dabei treten die Betriebe als starke Gemeinschaft auf, um ihre Anliegen zu vertreten.

Am 8. März 1229 wird der zu den Neckarvororten Stuttgarts zählende Stadtbezirk Wangen erstmals in einer Urkunde von Papst Gregor IX. für das Kloster Bebenhausen erwähnt. Ende des 19., Anfang des 20. Jahrhunderts ging die Ansiedlung von Industrie in Wangen nur sehr zögernd voran. Im Zuge der Schiffbarmachung des Neckar (1925) entstanden erste bedeutende Industriebetriebe. Weitere Betriebe, Großmarkt (1957), Neckarhafen (1958) und B10 folgten.

Heute bietet Wangen einen breit gefächerten Branchenmix. Mehr als 9000 Einwohner zählt der Stadtbezirk heute. Feste gehören zur Tradition. Die exponierten Hänge sowie die Wangener Höhe bieten Aussichtsplätze über das Neckartal. *red*

Dachisolierung

RIBA-Bedachungen
Telefon 42 00 00

Gastronomie

Ochsen
WEINSTUBE HOTEL
Familie Bender
Ulmer Str. 323, Stgt.-Wangen, Tel. 40 70 50 - 0

Immobilien

Zondler & Costanzo
IMMOBILIEN
Biberacher Str. 69, 70327 Stuttgart
0711 / 94572733

Bäder

bad&heizung
Sanitär Bauer
Ulmer Str. 319, Stgt. (Wangen), ☎ 42 30 69

Gasheizungen

bad&heizung
Sanitär Bauer
Ulmer Str. 319, Stgt. (Wangen), ☎ 42 30 69

Raumausstattung

bad&heizung
Sanitär Bauer
Ulmer Str. 319, Stgt. (Wangen), ☎ 42 30 69

Kostenfreie Informationsvorträge
Klinik für Unfall- und Wiederherstellungschirurgie
Karl-Olga-Krankenhaus, Hackstraße 61, 70190 Stuttgart
Karl-Olga-Krankenhaus

20. Januar 2026 || 17:00-17:45 Uhr
Arthrose in der Schulter – mein künstliches Schultergelenk
Dr. med. Valeska Hofmann, M. Sc.

10. Februar 2026 || 17:00-17:45 Uhr
Das O- und das X-Bein – Alternativen zum künstlichen Kniegelenk
Dr. med. univ. Max Zauleck

Veranstaltungsort: Vor Ort oder online
Anmeldung: Senden Sie uns eine E-Mail an **KOK.Veranstaltungen@Sana.de**
SCANNEN UND ANMELDEN

Großer Hallen-FLOHMARKT
17.1. Kongresshalle Böblingen, 9.30-15 Uhr
24.1. Österfeldhalle S-Vaihingen, 9-15 Uhr
Jeweils Gleich anmelden: www.timke.com

GASTROTIPP

Besen
von Fr. 23. Jan. bis So. 25. Jan.
Freitag + Samstag ab 16.30 Uhr,
Sonntag 12 – 20 Uhr, Sonntag Küche bis 19 Uhr
Freitag: Siedfleisch mit Meerrettich
Samstag: Bratwurst mit Soße/Kartoffelsalat
Sonntag: Sauerbraten mit Spätzle, Grillbraten mit Kartoffelsalat.
Auf Ihren Besuch freut sich
Weinbau und Besenwirtschaft "Rebstöckle" Familie Klumpp
Solitudeallee 210, Stgt.-Stammheim
Tel. 0711 / 804204, www.weinbau-klumpp.de

IMMOBILIEN

Ernsthaftes Kaufgesuch für meine Kunden: Liebe Eigentümer/-innen! 2-3 Zi.-Whg. bis +/- 215.000 (auch renovierungsbedürftig, Einzug flexibel auch bis 1 Jahr). Ich freue mich auf Ihren Anruf. Ihr regionaler Immobilienberater mit 30 Jahren Erfahrung. Falko Markmann, 0151/50 75 78 37 oder f.markmann@garant-immo.de GARANT Immobilien

Trauerrednerin Saskia Kähny: „Ich gebe der Trauer einen Raum."

Meine Reden sind persönlich, schön, und manchmal auch lustig. Gemeinsam schaffen wir an der Beerdigung eine letzte bleibende Erinnerung.

www.saskiakaehny.de
+49 174 406 1623
Saskia Kähny
FREIE REDNERIN & TRAUERBEGLEITERIN

Solide Preise für feinste
Teppichwäsche
Telefon 0711 / 4207635
Annahmestellen im gesamten Stadtgebiet
• Abhol- und Zustellservice • Reparatur-Dienst
www.teppichpflege.de
Schwäbische Gründlichkeit
BRAUN
seit 1985

ZIEGLER
BESTATTUNGSHILFE
Alle Leistungen aus den Händen der Region

Fordern Sie unsere kostenlose Informationshilfe an.
Solide im Wandel der Zeit.
Seit vier Generationen prägen wir die Bestattungskultur.
87 20 50
70435 Stuttgart-Zuffenhausen
Unterländer Straße 16
www.zieglerbestattungen.de

EROS CENTER LUDWIGSBURG
www.ec-lb.de
07141-991170
So.- Do.: 10 - 04 Uhr | Fr. u. Sa.: 10 - 05 Uhr
Maybachstr. 22 | 71634 Ludwigsburg

Weil deine Stadt alles hat.
Kauf vor Ort
Jetzt die Online- & Lieferservices ihrer lokalen Fachgeschäfte nutzen!

Hier passiert's: **Im Wochenblatt.**
www.stuttgarter-wochenblatt.de

Flusskreuzfahrt

Durchführungsgarantie | Frühbucherpreis
MS Swiss Pearl - Exklusivcharter 2026 auf der Seine
Seine-Kreuzfahrt voller Impressionen, Geschichte und Lebensart
Inklusive: Fahrt im 4* Komfort Bus; Flusskreuzfahrt in 2-Bett-kab. Smaragd Deck; Inkl. Getränkepaket: Hauswein, offenes Bier, Softgetränke, Säfte, Mineralwasser und alle alk holfreien Kaffees/Tees; Vollpension an Bord; Umfangreiches Ausflugspaket; Unterhaltungsprogramm und Veranstaltungen an Bord; alle Steuern und Gebühren; SSB Reisen Reisebegleitung; Taxiservice u.v.m.
8 Tage 11.06.2026 - 18.06.2026 ab 1985,- p.P.
Frühbucher gültig bis 31.03.2026

SSB Reisen auf der CMT 2026

Wir sind hier: Halle 4 Stand 4B10

Besuchen Sie uns auf der CMT 2026 in Stuttgart – der weltweit größten Publikumsmesse für Tourismus und Freizeit – vom 17.01.2026 bis 25.01.2026

Entdecken Sie unsere Reisehighlights 2026 mit persönlicher Beratung.
Tauchen Sie ein in die Welt des Reisens und lassen Sie sich von unseren neuen Angeboten für 2026 inspirieren.

Messe-Highlights: • 3 % Messerabatt auf alle Mehrtagesbusreisen • Gewinnspiel mit attraktiven Reisegewinnen • Persönliche Beratung durch unsere Reiseexperten und Reiseleitung Brigitte Bieber (vom 19.01 - 21.01.26)

KulturGenuss Reisen

Premiumreise	Moulin Rouge	21.03. - 22.03.26	ab 499,-
Premiumreise	Starlight Express	21.03. - 22.03.26	ab 479,-
Premiumreise	ABBA Voyage London	06.05. - 09.05.26 01.10. - 04.10.26	ab 1175,-
Premiumreise	Hamburg zum *SchwabenPreis*	14.05. - 17.05.26	ab 799,-
	Kassel zum *SchwabenPreis*	03.06. - 06.06.26	ab 599,-
	Dresden	19.06. - 21.06.26	ab 625,-
Premiumreise	Würzburg	30.07. - 01.08.26	ab 649,-
	Bregenz Seefestspiele	01.08. - 02.08.26	ab 395,-

Osterreisen

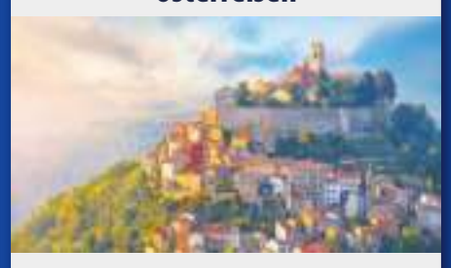

	Urlaub in Südtirol - Hotel Filipinum	01.04. - 07.04.26	ab 895,-
Premiumreise	*KulturGenuss* - Leipzig und Dresden	02.04. - 06.04.26	ab 919,-
	Ostern an der Donauschlinge	02.04. - 06.04.26	ab 895,-
Premiumreise	Ostern in Istrien	02.04. - 06.04.26	ab 775,-
	Holland Tulpenblüte	03.04. - 07.04.26	ab 995,-
	Die Gebrüder Grimm in Kassel	03.04. - 06.04.26	ab 645,-
	Ostern am Lago Maggiore	03.04. - 06.04.26	ab 679,-
	Ostern am Achensee	03.04. - 07.04.26	ab 725,-

Preise in EUR p.P. im DZ. * Bei unseren Premiumreisen genießen unseren neuen 5* Premium Bus mit mind. 90cm Sitzabstand, Sektempfang und Reiseführer pro Zimmer!
Jetzt online buchen und sofort bestätigt! Online entdecken & buchen - sofort bestätigt! **www.ssbreisen.de** oder QR-Code scannen. Katalog auch online bestellbar!

Buchung und Beratung: 0711 - 7885 205 www.ssbreisen.de oder in Ihrem Reisebüro
SSB Reisen GmbH • Holdermannstr. 48 • 70567 Stuttgart • Öffnungszeiten: Montag - Freitag 10.00 - 18.00 Uhr • Samstag 9.00 - 13.00 Uhr

Das Reiseunternehmen der Stuttgarter Strassenbahnen AG
SSB REISEN

Heimat der
Lokalmatadoren.

Information und Beratung:

Telefon 0711 7205-6170
anzeigen-stw@swm-network.de

Stuttgarter WOCHENBLATT
www.stuttgarter-wochenblatt.de

Die Reisesehnsucht stillen

Die CMT lädt vom 17. bis 25. Januar zum Entdecken ein. Reiseziele in Nah und Fern stellen sich vor. Auch der große Caravaningbereich und vier Tochtermessen gehören dazu.

LEINFELDEN-ECHTERDINGEN. Vom 17. bis 25. Januar lockt die CMT wieder auf das Messegelände auf den Fildern. Nach Angaben der veranstaltenden Messe Stuttgart wird eine Fülle an Inspiration für den nächsten Urlaubstrip geboten. Mit dem Partnerland Angola und der Grand Tour de Catalunya (siehe Text unten) in Partnerschaft präsentieren sich „zwei besonders vielseitige Reiseziele in allen Facetten“. Der Caravaningbereich ist erneut ausgesprochen vielseitig aufgestellt.

Nach Veranstalterangaben ist die CMT die weltweit größte Publikumsmesse für Tourismus und Freizeit. In diesem Jahr präsentieren 1550 ausstellende Unternehmen ihre Angebote. Neben mehr als 120 Caravaningneuheiten sowie 1200 Fahrzeugen gibt es eine große Vielfalt an touristischen Highlights zu entdecken. So präsentiert sich das Partnerland Angola als Reiseziel mit reicher Kultur, Musik und spektakulären Landschaften. Wer mit einem Urlaub in Südamerika liebäugelt, der sollte sich auch mit Peru beschäftigen. Das Land begeistert mit spektakulärer Natur, lebendiger Kultur und einzigartiger Küche.

Wer außergewöhnliche Destinationen hierzulande erleben will, der findet Anregungen bei den „Sehnsuchtsorten Baden-Württemberg“. Unter diesem Motto präsentieren sich an verschiedenen Aktionstagen die Regionen Bodensee, Schwäbische Alb, Schwarzwald, Tourimia und Oberschwaben. Auch Fans von Urlaub in den Bergen kommen auf der CMT auf ihre Kosten. Vertreter aus Österreich, dem Allgäu, dem Tessin und Südtirol stellen eine große Auswahl an Angeboten vor.

Auch Caravaningfans kommen auf der CMT auf ihre Kosten. Hersteller setzen dabei verstärkt auf schlankere, flexiblere Portfolios und günstigere Einstiegsmodelle. Weitere Schwerpunkte liegen auf den Bereichen Wohnwagen sowie Offroad- und Allradfahrzeuge. Immer mehr Caravaningfans bevorzugen individuelle Lösungen oder setzen auf die Optimierung ihrer Fahrzeuge – auch hierzu gibt es auf der CMT Angebote. Der Technik- und Zubehörbereich bietet zudem eine Fülle an Tools, um das eigene Fahrzeug aufzurüsten. Neu ist der Treffpunkt Wohnzimmer mit Kochshows, Vorträgen und Talks. Und bei der Tochtermesse Selbstausbau, die im Rahmen der CMT vom 22. bis 25. Januar stattfindet, gibt es Tipps, um das eigene Caravaningfahrzeug auszubauen.

Neben dem vielfältigen CMT-Rahmenprogramm gibt es noch drei weitere Tochtermessen: die Fahrrad - und Wanderreisen (17. bis 19. Januar), die Kreuzfahrt- und Schiffsreisen (22. bis 25. Januar) sowie die Golf und Wellness (22. bis 25. Januar). *red*

Die CMT

250 000 Besucher: Bei der CMT (Caravan, Motor, Touristik) wurden im vergangenen Jahr 260 000 Besucherinnen und Besucher gezählt. Im Rahmen der CMT gibt es rund 600 Veranstaltungen. Der Abschlusstag (25. Januar) wurde zum Familiensonntag erklärt.

Tickets: Tageskarten kosten unter der Woche 15 Euro, wochenends 18 Euro in der Onlinevariante (vor Ort jeweils plus drei Euro).

Öffnungszeiten: täglich von 10 bis 18 Uhr (www.messe-stuttgart.de/cmt/). *red*

Weite Blicke und viele Impressionen

Die Grand Tour de Catalunya ist auf der CMT im Zuge einer Partnerschaft vertreten. Und Katalonien hält, was es verspricht.

Von Katrin Schenk

LEINFELDEN-ECHTERDINGEN. Àngel Aguirre hat an diesem Morgen alle Hände voll zu tun. Er heizt seinem Heißluftballon noch einmal so richtig ein. 16 Personen stehen rund um den erfahrenen Ballonfahrer im Korb, die wenigsten haben Erfahrung mit solch einem luftigen Event. Aber kaum hat sich der Ballon ein paar Meter vom nassen Gras erhoben, fühlt man sich eigentlich sicher. Es stimmt, dass die Temperatur am Boden dieselbe ist wie in mehreren hundert Metern Höhe. Auch die anderen Passagiere atmen auf und genießen den Ausblick bis zu den Pyrenäen. Der Mann mit dem wunderbaren spanischen Vornamen – übersetzt „Engel“ – ist als Sohn eines Tiefseetauchers in der Nähe des Bergmassivs Montserrat aufgewachsen. Vor bald 20 Jahren hat der Katalane Àngel Aguirre zusammen mit Freunden das Unternehmen Globus Kon Tiki gegründet. „Manchmal fahr ich auch mit Freunden oder allein in die Gegend raus und steig mit meinem eigenen Ein-Mann-Ballon auf“, sagt er. Die „Gegend“, das ist die Serralada Prelitoral Catalana, Teil des katalanischen Vorküstengebirges. Das Gebiet gehört zur sogenannten Grand Tour, die durch Katalonien führt und fünf Etappen enthält: Barcelona, Tarragona, Lleida, La Seu d'Urgell und Figueres.

Eine Ballonfahrt ist beispielsweise um die Gegend um Barcelona herum und im Hinterland der nördlichen Costa Brava ein guter Einstieg für Reisende, um zumindest einen Teil Kataloniens, hier vor allem die Weingüter, von oben zu betrachten und anschließend eine Weinprobe in einem der teilweise atemberaubenden Anwesen zu besuchen.

Zwischen der Ankunft am Flughafen in Barcelona und der Ballonfahrt lohnt sich auf jeden Fall ein halber Tag in Girona, die „Stadt der Fliegen“, wie die Stadtführerin Anna Aliu Cabarrocas berichtet. Vor allem ist es aber auch eine Stadt der Kirchen, des Kopfsteinpflasters und eine wunderbare Filmkulisse. „Hier wurden Szenen aus ‚Der Herr der Ringe‘ gedreht oder ‚Das Parfüm‘“, so die Expertin.

Figueres liegt in der Provinz Girona und an der Costa Brava. Hier hat sich Salvadór Dalí sein Museum bauen lassen – in diesem surrealistischen Bau, der von der Kreativität, aber auch den Dämonen, von denen Dalí immer wieder heimgesucht wurde, zeugt, kann man sich sicher sein, dass viele Besucherinnen und Besucher Schlange stehen. Wer Strandurlaub oder auch guten Fisch genießen möchte, der ist in Palamós genau richtig. Die Zahl der Bevölkerung schwankt in dem ehemaligen Fischerdörfchen zwischen 14 000 und 90 000 – je nach Saison. Es empfiehlt sich, am besten im Frühjahr oder im Herbst Urlaub zu machen, wenn die Wassertemperaturen zwar kühler werden, man aber den Strand ganz für sich allein hat. Außerdem hat Palamós ein bezauberndes Fischereimuseum, das Museu de la Pesca. Über das Museum lässt sich ein Showcooking buchen, das mit allen möglichen und fast unmöglichen Kreationen an Fischzubereitung aufwartet.

Die Region im Nordosten Spaniens kann auch mit einer traumhaften Küste punkten. Foto: Katrin Schenk

Santes Creus ist ein Zisterzienserkloster, das zusammen mit dem Vallbona de les Monges und dem Santa Maria de Poblet die Klosterstraße auf einer der fünf Etappen der Grand Tour de Catalunya bildet. Fährt man in den Südwesten, sollte man einen Abstecher in eines der Gotteshäuser machen. Was für Santes Creus spricht: eine unglaublich große Anlage, die auch schon in weltlicher Hand war, und eine gute didaktische Aufbereitung.

Zwischen Meer und Hinterland liegt Reus, ein Ort, an dem der Jugendstil beheimatet ist. Bei einer Stadtführung wird einem weiteren Sohn Kataloniens gehuldigt: Antoni Gaudí. Der Konstrukteur der Sagrada Família in Barcelona hat hier das Gaudí-Zentrum eröffnet.

Was für alle Wohnmobilfreunde auf der Grand Tour de Catalunya entscheidend ist: Es gibt ein großes Angebot an sehr gut ausgestatteten Camping- und Stellplätzen.

Gut zu wissen

Auf der CMT: Kontaktpersonen zur Grand Tour de Catalunya findet man auf der CMT in Halle 4, E11. Am besten, man lädt sich vor dem Messebesuch die CMT-App auf sein Handy. Die Tour kann man auch online abrufen unter www.catalunya.com. Übrigens: Man muss nicht alle fünf Etappen machen. Man kann sich die Abschnitte gut selbst zusammenstellen. Das Straßen- und Wegenetz ist sehr gut ausgebaut. Vor allem im Hinterland direkt im Anschluss an die Küste kann man auch gut mit öffentlichen Verkehrsmitteln unterwegs sein. *red*

Anzeige

Sexuelle Schwäche

Sanfte Hilfe für harte Nächte

Mehr Stehvermögen, mehr Selbstvertrauen, mehr Nähe – so kann's gehen

Sie sind ein aktiver Mann, aber haben im entscheidenden Moment mit Erektionsstörungen zu kämpfen? Mit dem rezeptfreien Arzneimittel Neradin (Apotheke) können Sie sexuelle Schwäche bekämpfen!

Sexuelle Schwäche, wie z. B. Erektionsstörungen, beeinträchtigt das männliche Selbstbewusstsein oftmals stark. Doch es gibt einen Ausweg – dank Neradin!

Zurück zu mehr Manneskraft

Eine mangelnde Durchblutung kann die Ursache für Potenzprobleme sein. Hier setzt die Wirkkraft der besonderen Arzneipflanze Turnera diffusa an, die in Neradin enthalten ist! Ihrem Wirkstoff wird ein durchblutungsfördernder Effekt auf die Schwellkörper des Mannes zugeschrieben.

Spontanen Sex wieder genießen

Die Wirksamkeit von Neradin ist nicht vom Einnahmezeitpunkt abhängig. Durch die regelmäßige Einnahme kann der Sex wieder spontan und aus der Leidenschaft des Moments heraus entstehen. Nebenwirkungen oder Wechselwirkungen mit anderen Arzneimitteln sind nicht bekannt.

Für Ihre Apotheke:
Neradin
(PZN 11024357)

www.neradin.de

Abbildung Betroffenen nachempfunden

NERADIN. Wirkstoff: Turnera diffusa Trit. D4. Homöopathisches Arzneimittel bei sexueller Schwäche. www.neradin.de • Zu Risiken und Nebenwirkungen lesen Sie die Packungsbeilage und fragen Sie Ihre Ärztin, Ihren Arzt oder in Ihrer Apotheke. • PharmaSGP GmbH, 82166 Gräfelfing • Die Einnahme von Arzneimitteln über längere Zeit sollte nach ärztlichem Rat erfolgen.

Gesundheit

ANZEIGE

Schluss mit Blähbauch!

Tipp aus der Forschung: für eine aktive Verdauung ohne Kompromisse

Stress, wenig Bewegung oder eine ballaststoffarme Ernährung führen häufig zu einer reduzierten Darmaktivität. Der Transport der Nahrung durch den Darm dauert dann deutlich länger und die Verdauung gerät ins Stocken – unregelmäßiger Stuhlgang oder sogar Verstopfung sind die Folge. Noch dazu tritt häufig ein unangenehmer Blähbauch auf.

Darmpassage erleichtern, gesunden Darm erhalten

Forscher haben jetzt ein Produkt entwickelt, das den Darm in seiner natürlichen Funktion unterstützt (Kijimea Regularis PLUS, Apotheke). Es enthält Methylcellulose und Psyllium, welches hilft, die Darmpassage zu erleichtern und einen gesunden Darm zu erhalten[1]. Denn es quillt im Darm auf und dehnt die Darmmuskulatur so sanft. Dadurch erhält sie den Impuls, sich wieder zu bewegen. So kommt der Darm aus eigener Kraft in Schwung und die Verstopfung löst sich[2] – planbar und zuverlässig. In der Folge können auch die Gase im Darm reduziert werden, wodurch der Blähbauch zurückgeht. Außerdem enthält Kijimea Regularis PLUS über 300 Millionen Bakterien pro Portion – ein zusätzliches Plus für Ihren Darm.

Ganz einfach zum neuen Darmgefühl

Kijimea Regularis PLUS lässt sich kinderleicht in den Alltag integrieren: ein- bis dreimal täglich einen Löffel des einzigartigen Granulats in ein Glas Wasser einrühren und trinken.[3] Der Darm wird wie durch ein sanftes Training von innen heraus zur Bewegung animiert und der Bauch fühlt sich daraufhin angenehm leicht an. Es wirkt dabei rein physikalisch und führt selbst bei langfristiger Einnahme zu keinem Gewöhnungseffekt. Auch Neben- und Wechselwirkungen sind nicht bekannt.

[1, 3]Die Angabe „Hilft, die Darmpassage zu erleichtern und einen gesunden Darm zu erhalten“ bezieht sich auf einen dreimaligen Verzehr pro Tag. • [2]Das enthaltene Psyllium hilft, die Darmpassage zu erleichtern und einen gesunden Darm zu erhalten. Abbildung Betroffenen nachempfunden.

Für Ihre Apotheke:
Kijimea Regularis PLUS
(PZN 18598802)

www.kijimea.de

KIJIMEA®
AUS DER FORSCHUNG. FÜR DEIN LEBEN.

Maja Göpel bei der „Nachtschicht“

OBERTÜRKHEIM. In der neuen Reihe der „Nachtschicht“-Gottesdienste lautet das Thema „Umbruch“. Laut Pressemitteilung geht es dabei um die geopolitische „Zeitenwende“, um Soziale Medien und KI, die Folgen des Klimawandels und eine „Finanzwende“. Davon werden unter anderem die Publizistin und Netzaktivistin Katharina Nocun, der Managementberater Pero Mićić und der Slampoet, Buchautor und Comedian Sebastian 23 erzählen. Eröffnet wird die Reihe durch die Politökonomin und Transformationsforscherin Maja Göpel, die am Samstag, 17. Januar, 19 Uhr, in der Andreaskirche in Obertürkheim zu Gast ist. Ihren Auftritt stellt sie unter die Überschrift „Kipppunkte für eine gute Zukunft“. An diesem Abend wird sie laut Ankündigung im Gespräch mit „Nachtschicht“-Pfarrer Ralf Vogel davon erzählen, wie unsere Art zu leben, zu wirtschaften und zu konsumieren geändert werden könnte, ohne dies als Verlust und Verzicht zu empfinden. Für musikalische Einlagen sorgen die Sängerin Fola Dada mit Martin Meixner (Piano) und Joscha Glass (Bass). *red*

Info: www.nachtschicht-online.de.

Kurz berichtet

Synagogale Musik für Chor und Orgel

MÜHLHAUSEN. Unter dem Titel „Schma Jisrael – Höre Israel“ findet am Samstag, 17. Januar, 18 Uhr, in der katholischen Kirche St. Johannes Maria Vianney in Stuttgart Mönchfeld ein Konzert mit synagogaler Musik für Chor und Orgel statt. Es singt „Moravia cantat“, an der Orgel begleitet Hildegund Treiber. *red*

Basel entthront den Titelverteidiger

Der Nachwuchs des Schweizer Erstligisten schlägt beim Junior-Cup in Sindelfingen im Finale den VfB Stuttgart mit 4:1.

Die siegreiche Mannschaft des FC Basel. Foto: Jakob Geissele/Mercedes-Benz AG

SINDELFINGEN. Beim Mercedes-Benz-Junior-Cup für U-19-Fußballmannschaften hat es einen Schweizer Sieger gegeben. Beim Turnier am 10. und 11. Januar im Sindelfinger Glaspalast setzte sich der FC Basel im Finale gegen den Titelverteidiger VfB Stuttgart mit 4:1 durch und gewann die 34. Auflage des Turniers. Rang drei belegte Rapid Wien (2:1-Sieg im Spiel um Platz drei gegen Odense BK). Matheos Tsigkas (VfB Stuttgart) wurde als bester Spieler des Turniers ausgezeichnet, Julian Schmutz (FC Basel) wurde zum besten Torwart gewählt. In dem hochkarätig besetzten Turnier folgten auf den Plätzen fünf bis acht Bayer Leverkusen, Bayern München, der 1. FC Köln sowie São Paulo FC.

Als Zaungast war auch Cacau zugegen. Der ehemalige deutsche Nationalspieler und langjährige VfB-Profi ist Schirmherr des Junior-Cups. „Als ehemaliger Fußballprofi weiß ich, wie besonders diese Nachwuchsturniere sind“, sagte er. In einem solchen Turnier könnten junge Talente wachsen. Mathias Geisen unterstrich das. Der Cup sei eine Bühne für große Karrieren, sagte das Vorstandsmitglied der Mercedes Benz AG.

Im Rahmen des Turniers wurde Nico Willig, Trainer des VfB Stuttgart II, für herausragende Erfolge in der Nachwuchsarbeit geehrt. Willig trainierte bereits zahlreiche Jugendmannschaften und gewann in den vergangenen beiden Jahren mit der U-19-Auswahl des VfB den Junior-Cup in Sindelfingen. Seit dieser Saison trainiert er die U-21-Mannschaft des VfB in der dritten Liga.

Beim parallel stattfindenden Azubi-Turnier spielten Teams aus den Mercedes-Benz-Werken Sindelfingen, Untertürkheim, Rastatt, Berlin/Ludwigsfelde, Hamburg, Bremen, Düsseldorf, Germersheim sowie das Team Zentrale gegeneinander. Im Finale gewann das Werk Bremen gegen das Werk Untertürkheim mit 3:1. Den dritten Platz holte sich das Werk Rastatt. *red*

Info: Der Mercedes-Benz-Junior-Cup hat sich seit 1991 als renommiertes U-19-Profiturnier etabliert. Alljährlich messen sich im Sindelfinger Glaspalast nationale und internationale Toptalente. Viele spätere Weltstars zeigten hier einst ihr großes Talent, etwa die deutschen Nationalspieler Manuel Neuer, Sami Khedira, Joshua Kimmich und Leroy Sané.

Impressionistische Klangbilder

S-OST. Zum Jahresauftakt der Balance-Konzertreihe heißt es am Sonntag, 18. Januar, 17 Uhr, in der Berger Kirche „Vive la France – impressionistische Klangbilder von Zauber, Sehnsucht und Leidenschaft“. Dukas’ „Zauberlehrling“, Debussys „Prelude a l’après-midi d’un faune“ und Sarasates „Carmen-Fantasie“ stehen unter anderem auf dem Programm. Symphonische Werke kammermusikalisch zu verdichten, sei eine Spezialität des Stuttgarter Ensembles Balance, heißt es in der Ankündigung. Solisten sind Adam Ambarzumjan (Klarinette) und Dominique Dethier (Sopran). Auf der Young Stage, der Nachwuchsförderbühne für junge Talente, spielt die 15-jährige Violinistin Yuna Lee. *red*

Kurz berichtet

Vortrag, Talkrunde, Brotverkostung

FILDERSTADT. Angesichts von Klimaveränderungen und steigender Weltbevölkerung stellt sich die Frage: Ist unser „tägliches Brot“ auch in Zukunft selbstverständlich? Friedrich Longin, Agrarbiologe und Leiter der Arbeitsgruppe Weizen an der Landessaatzuchtanstalt der Universität Hohenheim, zeigt in einem Vortrag am Montag, 19. Januar, 19 Uhr, im Bürgerhaus Plattenhardt, wie moderne Pflanzenzüchtung hilft, Ernährung zu sichern – weltweit und in der Region. In der anschließenden Talkrunde vertiefen Katharina Treiber Fischer (Geschäftsführerin Backmanufaktur Treiber) und Gebhard Handte (Landwirt in Filderstadt) das Thema. Danach wird es eine Brotverkostung geben (Anmeldung: E-Mail info@buergerstiftung-filderstadt.de oder Telefon 07 11 / 4 89 65 90. *red*

Anzeigen

ANZEIGE

Sie hören gut, aber verstehen schlecht?

Die Schädigung der Haarzellen im Innenohr führt dazu, dass Gespräche nicht mehr gut verstanden werden. Eine bahnbrechende Schweizer Innovation löst dieses Problem auf effektive Weise.

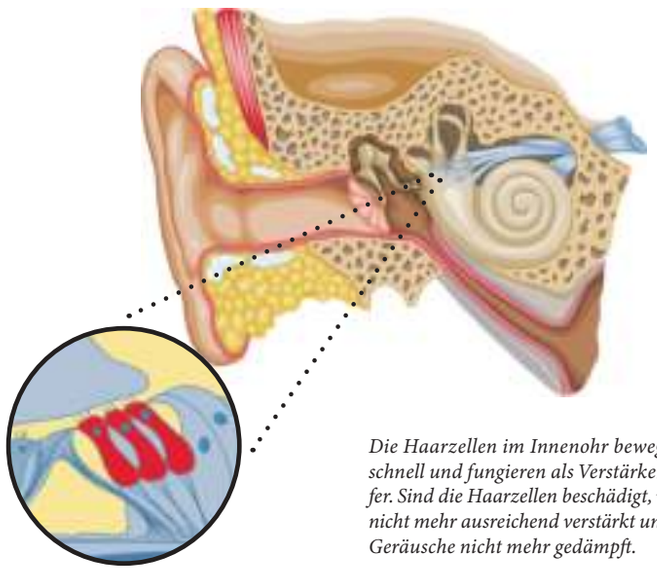

Die Haarzellen im Innenohr bewegen sich sehr schnell und fungieren als Verstärker und Dämpfer. Sind die Haarzellen beschädigt, wird Sprache nicht mehr ausreichend verstärkt und störende Geräusche nicht mehr gedämpft.

Täglich bemerken viele Menschen, dass sie Schwierigkeiten haben, Gesprächen zu folgen. Sie hören zwar die sprechende Person, verstehen aber nicht richtig, was gesagt wird. Die Ursache dafür ist oft eine Schädigung des Innenohrs. Dabei erschweren Umgebungsgeräusche, schlechte Akustik, undeutlich sprechende Personen und Hintergrundmusik das Verstehen zusätzlich.

Schädigung des Innenohrs
Haarzellen im Innenohr sorgen für Anpassungen im Klang. Sind diese Zellen beschädigt, hören Sie leise Geräusche noch leiser und laute Geräusche erscheinen Ihnen hingegen lauter! Durch störende Umgebungsgeräusche sind Gespräche dann nicht mehr gut zu verstehen. Die revolutionären Hörgeräte von AudioNova lösen dieses Problem zielgerichtet.

Hervorragende Klangqualität
Die speziell in der Schweiz entwickelten AudioNova V3-Geräte sind mit modernster Technologie ausgestattet. Dadurch ist der Klang von ausgezeichneter Qualität und das Klangspektrum sehr breit. Hinzu kommt, dass der leistungsstarke Lautsprecher sehr nah am Trommelfell sitzt. Dies sorgt für eine optimale Schallübertragung und ein ultimatives Hörerlebnis. So können Sie wieder aktiv an allen Gesprächen teilnehmen. Darüber hinaus sorgt das einzigartige weiche Material für einen hohen Tragekomfort. Sie merken kaum, dass Sie ein Hörgerät tragen.

Testpersonen gesucht!
Das AudioNova V3 ist in Deutschland ausschließlich bei GEERS erhältlich. Für dieses revolutionäre Hörgerät suchen wir Testpersonen. Kennen Sie die vorhin beschriebene Situation, möchten Sie wieder gut hören und diese neue Technologie in der Praxis testen? Dann laden wir Sie herzlich dazu ein, an unserer Studie teilzunehmen. Sie können die AudioNova-Geräte 10 Tage lang kostenlos und unverbindlich in verschiedenen Hörsituationen ausprobieren. Ihre Testphase schließen wir mit einem kurzen Interview ab, bei dem wir Sie nach Ihren Erfahrungen fragen.

Sind Sie interessiert? Dann melden Sie sich bis zum 15. März als Testperson an. Gehen Sie dazu auf www.geers.de/termin oder rufen Sie unter 0800 724 000 261 an. Die Teilnahme ist kostenlos und völlig unverbindlich! Melden Sie sich noch heute an und erleben Sie die Vorteile des neuen AudioNova V3.

Jetzt anmelden:
kostenlos und unverbindlich unter
0800 724 000 261
oder auf
www.geers.de/termin

„Ich habe gemerkt, dass ich Gesprächen nicht mehr richtig folgen konnte. Das war sehr unangenehm. Dank GEERS kann ich Gespräche wieder voll und ganz genießen. Ich empfehle jedem, den Test zu machen und den Unterschied selbst zu erleben!“

GEERS

GEERS ist eine Marke der Sonova Retail Deutschland GmbH, Otto-Hahn-Straße 35, 44227 Dortmund

Code für Fachgeschäft

Hier steht’s: Das Neueste aus der **Nachbarschaft.**

Die Anzeigenblätter sind eine unverzichtbare Quelle für das Wichtigste von nebenan.

Stuttgarter WOCHENBLATT

www.stuttgarter-wochenblatt.de

Original Ostermann

Charaktertest Autowäsche

Foto: Thomas Niedermüller

Alles beginnt voller Hoffnung am Samstagmorgen: Du willst dein Auto von Salz und Matsch befreien und nimmst selbstverständlich die teuerste Autowäsche. Danach noch aussaugen, und das Auto glänzt, als hätte es gerade einen Wellnessurlaub hinter sich. Innen riecht es nach „Neuwagen“ und nicht mehr nach Kakao oder Apfelmus. Und dann sagt deine Frau diesen einen Satz: „Es ist doch nur ein Gebrauchsgegenstand.“ Nur ein Gebrauchsgegenstand?! Das Auto, in dem du gerade noch jede Fußmatte ausgerichtet hast, als würdest du eine Ausstellung eröffnen? Das Auto, dessen Armaturenbrett du gestreichelt hast wie ein Tierarzt ein genesendes Alpaka?

Und schließlich kommen die Kinder. Sie betreten ein frisch gereinigtes Auto nicht, sie erobern es. Mit Schuhen, die aussehen, als hätten sie gerade ein Survivaltraining im Moor absolviert. Und mit Schokolade. Innerhalb von drei Minuten ist der Boden ein archäologisches Grabungsfeld und irgendwo klebt etwas, das du nicht anfassen willst, aber später anfassen musst. Und plötzlich verstehst du: Dieses Auto wird nie gewinnen. Es ist kein Statussymbol, sondern ein mobiler Abenteuerspielplatz mit Sicherheitsgurten. Abends sieht der Innenraum des Autos aus wie Chaos, es riecht nach Alltag, und irgendwo findest du einen halb abgebissenen Schokoriegel und denkst: „Ach, war eigentlich ein guter Tag.“ Denn dieses Auto ist benutzt, geliebt und gelebt worden. Und vielleicht ist es tatsächlich nur ein Gebrauchsgegenstand. Aber eben einer voller Geschichten, Lachen, Krümel und Erinnerungen. Ich wasche es trotzdem wieder – mit gesenkten Erwartungen.

Euer Ostermann

Ein Pionier des Motorsports

Die Rennfahrer-Ikone Hans Herrmann ist im Alter von 97 Jahren gestorben.

Rennfahrer Hans Herrmann im April 2019 im britischen Silverstone auf einem der legendären Silberpfeile. Foto: Mercedes-Benz AG

STUTTGART. Hans Herrmann ist tot. Der frühere Le-Mans-Sieger ist am 9. Januar im Alter von 97 Jahren gestorben, wie die Autobauer Porsche und Mercedes-Benz unter Berufung auf seine Familie mitteilten. Der Rennfahrer gehörte zu den erfolgreichsten deutschen Motorsportlern der Nachkriegszeit. Mit seinem Fahrstil und zahlreichen Podestplätzen prägte er eine ganze Generation deutscher Rennfahrer.

Hans Herrmann war über viele Jahre bei verschiedensten Rennarten im internationalen Motorsport aktiv. Seinen größten Erfolg feierte er 1970 mit dem Gesamtsieg beim 24-Stunden-Rennen von Le Mans. Der gebürtige Heidelberger teilte sich beim Klassiker den rot-weiß-roten Porsche 917 mit dem Engländer Richard Attwood. Danach beendete Herrmann seine Karriere. „Ich wollte das Schicksal nicht noch länger strapazieren“, sagte der Rennfahrer einmal. „Mir war bewusst, wie viel Glück ich gehabt hatte bei so vielen Freunden, die man über die Jahre verloren hat.“ Weil er trotz mehrerer schwerer Unfälle meist mit dem Schrecken davonkam, erhielt er den Namen „Hans im Glück“. Beim Großen Preis von Monaco 1955 etwa verunglückte er schwer. „Ich war dem Tod näher als dem Leben. Wäre nicht zufällig ein Stuttgarter Arzt, ein Spezialist für Herz- und Kreislauferkrankungen, als Rennbesucher in Monaco gewesen, wäre ich gestorben“, erinnerte Herrmann in seinem Buch „Ich habe überlebt“ an den Horrorcrash. Dass er auch einen Überschlag 1959 auf der Berliner Avus nur mit Schrammen überstand, gleicht einem Wunder.

„Die Nachricht vom Tod von Hans Herrmann hat uns alle sehr getroffen“, sagte Thomas Laudenbach, der Leiter Porsche Motorsport. „Er war einer der erfolgreichsten Werksrennfahrer der Porsche AG.“ Mit dem Sieg in Le Mans habe er Geschichte geschrieben. Mercedes erinnerte an einen „herausragenden Rennfahrer, der die Geschichte von Mercedes-Benz maßgeblich geprägt hat“. Als Teil der legendären Silberpfeil-Rennfahrer habe er Mitte der 1950er-Jahre beeindruckt. „Seine sympathische Ausstrahlung und seine Leidenschaft für den Motorsport machten ihn bei Fans und Mitmenschen sehr beliebt“, sagte Marcus Breitschwerdt, CEO der Mercedes-Benz-Heritage.

Beim ersten Rallye-Start hat er sich verfahren

Porsche engagierte das Talent 1953 als Werksfahrer. Nach Klassensiegen bei der Mille Miglia und in Le Mans wurde Mercedes auf ihn aufmerksam. 1954 startete Hans Herrmann als Werksfahrer von Mercedes-Benz in der Formel 1 und in Sportwagenrennen. Trotz seiner Verbindungen in alle Welt blieb der am 23. Februar 1928 in Stuttgart geborene Motorsportler tief verwurzelt in der Region. Auch der Marke mit dem Stern blieb er eng verbunden.

Der gelernte Konditor Hans Herrmann begann seine Rennsportkarriere im Jahr 1952 bei der Hessischen Winterfahrt mit einem privaten Porsche 356. Doch diese endete für ihn kläglich: Der damals 24 Jahre alte Neuling verfuhr sich. „Es war Nacht, und wir hatten keine Ahnung, wo wir waren. Da wusste ich, Rallyes sind nichts für mich“, schilderte er den Reinfall. Noch im gleichen Jahr errang er bei der Deutschlandfahrt einen Klassensieg. 1953 und 1954 holte Herrmann dann mit Porsche jeweils einen Klassensieg bei der Mille Miglia in Italien, dem legendären 1000-Meilen-Rennen. Alfred Neubauer, Leiter der Mercedes-Benz-Rennabteilung, holte den Sechsundzwanzigjährigen 1954 für den Wiedereinstieg der Marke in den Grand-Prix-Sport neben Juan Manuel Fangio und Karl Kling in die Werksmannschaft. Bei der Premiere der neuen Silberpfeile beim Großen Preis von Frankreich fuhr Herrmann die schnellste Rundenzeit, in dieser Saison holte er noch zwei Podiumsplatzierungen. Juan Manuel Fangio wurde schließlich Formel-1-Weltmeister. Zur Saison 1955 vervollständigte Stirling Moss das Erfolgsteam. Während Herrmann in Monaco schwer verunglückte und in der laufenden Saison nicht mehr starten konnte, wurde Fangio erneut Weltmeister.

Das Versprechen an Ehefrau Magdalena hat er gehalten

Doch Hans Herrmann kämpfte sich zurück in den Motorsport. So fuhr er 1961 mit einem Mercedes-Benz „Heckflosse“ beim Großen Straßenpreis von Argentinien, einem strapaziösen Langstreckenrennen über mehr als 4500 Kilometer, auf Platz zwei. Der Stuttgarter erwies sich mit Teilnahmen an Grand-Prix-Rennen der Formel 1 und Formel 2, bei Sportwagenrennen und bei Rallyes als ausgesprochen vielseitiger Motorsportler. Außer mit Mercedes-Benz startete er insbesondere mit Renn- und Sportwagen von Porsche. Dazu kamen Einsätze in Cockpits von B.R.M.-, Cooper-, Maserati-, Abarth- und Veritas-Rennwagen.

Seine größten Erfolge erzielte Herrmann bei Sportwagen-Langstreckenrennen. Dazu gehören seine Gesamtsiege bei der Targa Florio (1960), den 24 Stunden von Daytona (1968) und den 24 Stunden von Le Mans (1970). Nach seinem Le-Mans-Triumph im strömenden Regen beendete der Schwabe seine Karriere, ohne die Saison zu Ende zu fahren. Er hatte seiner Ehefrau Magdalena versprochen – die Söhne Dino und Kai waren noch klein –, nach einem Sieg in Le Mans nie mehr ein Rennen zu bestreiten. Daran hielt er sich – und widmete sich nun seinem Handelsunternehmen für Autozubehör.

Dem Motorsport blieb Hans Herrmann bis zu seinem Tod eng verbunden. Bei zahlreichen Starts für Mercedes-Benz-Heritage bewies er bis ins hohe Alter sein Feingefühl für sehr unterschiedliche Rennfahrzeuge. Und er war am Rande dieser Einsätze immer gern bereit für ein Gespräch mit den Zuschauern. *dpa/hin*

Anzeige

GOLDPREIS AUF REKORDJAGD

Edelmann GOLDANKAUF

Altgold und Bruchgold

Goldmünzen

Zahngold

Goldbarren jeder Größe

Münzsammlungen

Bares für:
- **Altgold**
- **Zahngold** (auch mit Zähnen)
- **Bruchgold**
- **Goldmünzen**
- **Gold- und Silberbarren**
- **Erbschmuck**
- **Brillanten**
- **Deutsche Mark** (von 1 Pfennig bis 1000 Mark)
- **Münzsammlungen**
- **Silberschmuck / -bestecke**
- **Zinn**
- **Nobeluhren**

Der Goldpreis ist so hoch wie noch nie. Das bringt viele Menschen dazu in ihren Schmuckschatullen zu kramen. Goldschmuck und Münzen, Silber und sogar Zahngold lassen sich zu barem Geld machen und das ganz einfach.
Wichtig dabei ist, sich an den richtigen Ansprechpartner zu wenden.

Ein seriöser Goldankäufer ist Edelmann Goldankauf in der Cannstatter Straße 51 in Fellbach. Hier sind eine kompetente Wertermittlung und die sofortige Auszahlung garantiert. Angenommen werden große und geringe Mengen Altgold. Aber auch Zahngold ist zur sofortigen Bewertung und einem seriösen Ankauf geeignet. Es wird jedoch nicht nur Alt- und Zahngold angekauft, sondern auch Münzen, defektes Gold, Bruchgold, Antikschmuck, Barrengold, Golduhren und Silber. Kommen Sie zu einer kostenlosen Schätzung vorbei und lassen Sie sich in vertraulicher Atmosphäre unverbindlich beraten. Bitte bringen Sie Ihren Personalausweis mit.

WIR ZAHLEN AUCH SAMMLER-WERTE.

Bares für Ihr Gold

Edelmann GOLDANKAUF

Cannstatter Straße 51
70734 Fellbach
Telefon 0711/46 909 856
www.edelmann-goldankauf.de
Öffnungszeiten: Montag – Freitag: 10 – 17:30 Uhr

- Seriöse und diskrete Abwicklung
- Geeichte Waagen, wie gesetzlich vorgeschrieben
- Keine versteckten Kosten
- Kostenlose Goldanalyse
- Barauszahlung
- Kostenlose Parkplätze

Wir vergüten auch Steinbesatz und Zustand

ZUFRIEDENHEITS 100% GARANTIE!

AUTOMARKT ALLGEMEIN

Barankauf Alle Fahrzeuge auch Unfall / defekte. **Immer ereichbar** ☎ 0711 - 46 922 796 KFZ-Händler

A N K A U F gepflegter Fahrzeuge !! Alle Marken & Modelle! Limousinen-Sportwagen-Cabrios-Coupés-SUVs-Vans-Wohn-/Camping-/&Reisemobile Old-&Youngtimer!☎ 0711-3424 7363 Email: info@auto-schwab-fellbach.de

Ankauf aller PKWs u. Reisemobile.Jedes Alter. Fa. MAX ☎ 0711/8283706

WIR KAUFEN IHR AUTO! ☎ 0 71 46 / 2 85 68 22

ADH-Bar-Ankaufservice, ☎ 0 71 41/92 06 06, Kfz.-Hdl.

AUDI

Kaufgesuche Audi

Barankauf Alle Fahrzeuge auch Unfall / defekte. **Immer ereichbar** ☎ 0711 - 46 922 796 KFZ-Händler

WIR KAUFEN IHR AUTO! ☎ 0 71 46 / 2 85 68 22

Kaufe bar alle Autos auch Unfall und defekte. Tgl. unter ☎ **0711/50446844**

BMW

Kaufgesuche BMW

WIR KAUFEN IHR AUTO! ☎ 0 71 46 / 2 85 68 22

Barankauf Alle Fahrzeuge auch Unfall / defekte. **Immer ereichbar** ☎ 0711 - 46 922 796 KFZ-Händler

CITROEN

Kaufgesuche Citroen

Barankauf Alle Fahrzeuge auch Unfall / defekte. **Immer ereichbar** ☎ 0711 - 46 922 796 KFZ-Händler

FORD

Kaufgesuche Ford

Barankauf Alle Fahrzeuge auch Unfall / defekte. **Immer ereichbar** ☎ 0711 - 46 922 796 KFZ-Händler

HYUNDAI

Kaufgesuche Hyundai

Barankauf Alle Fahrzeuge auch Unfall / defekte. **Immer ereichbar** ☎ 0711 - 46 922 796 KFZ-Händler

MERCEDES

C300te, Hybrid, Mod. 2022 Topausst. € 23.490.–, mtl. Leasingrate € 299.– o. Anz. **GLC 300 DE, Hybrid** 2022, Topausst. € 32.490.–, mtl. Leasing € 399.– o. Anz., **B 180,** auch Autom. Topausst., € 9.890-–, mtl. Rate € 189.–.o. Anz. **Auto-Hinner GmbH, 71634 Ludwigsburg, Teinacher Str. 13, Tel. (0171) 6840689, www.auto-hinner.de**

Kaufgesuche Mercedes

Barankauf Alle Fahrzeuge auch Unfall / defekte. **Immer ereichbar** ☎ 0711 - 46 922 796 KFZ-Händler

Kaufe bar alle Autos auch Unfall und defekte. Tgl. unter ☎ **0711/50446844**

A N K A U F gepflegter MERCEDES !! Alle Marken & Modelle! Limousinen-Sportwagen-Cabrios-Coupés-SUVs-Vans-Wohn-/Camping-/&Reisemobile Old-&Youngtimer!☎ 0711-3424 7363 Email: info@auto-schwab-fellbach.de

WIR KAUFEN IHR AUTO! ☎ 0 71 46 / 2 85 68 22

OPEL

Kaufgesuche Opel

Barankauf Alle Fahrzeuge auch Unfall / defekte. **Immer ereichbar** ☎ 0711 - 46 922 796 KFZ-Händler

PEUGEOT

Kaufgesuche Peugeot

WIR KAUFEN IHR AUTO! ☎ 0 71 46 / 2 85 68 22

SMART

Forfour, electric, 13.000 km, Top, € 9.990.–, mtl. Rate € 199.– o. Anz.. **Auto-Hinner GmbH, 71634 Ludwigsburg, Teinacher Str. 13, Tel. (01 71) 6 84 06 89 www.auto-hinner.de**

TOYOTA

Kaufgesuche Toyota

Barankauf Alle Fahrzeuge auch Unfall / defekte. **Immer ereichbar** ☎ 0711 - 46 922 796 KFZ-Händler

VOLKSWAGEN

Kaufgesuche Volkswagen

Barankauf Alle Fahrzeuge auch Unfall / defekte. **Immer ereichbar** ☎ 0711 - 46 922 796 KFZ-Händler

Kaufe bar alle Autos auch Unfall und defekte. Tgl. unter ☎ **0711/50446844**

WIR KAUFEN IHR AUTO! ☎ 0 71 46 / 2 85 68 22

SONSTIGE PKW

Kaufgesuche Sonstige PKW

Kaufe bar alle Autos auch Unfall und defekte. Tgl. unter ☎ **0711/50446844**

MOTORRAD

Kaufgesuche

Suche ein altes Motorrad oder Moped auch defekt, lange gestanden oder zerlegt, bitte alles anbieten 0160/93883574 hu1@gmx.de

Weil deine Stadt alles hat.
Kauf vor Ort

WOHNWAGEN

Kaufgesuche Wohnwagen

Kaufe alle Wohnwagen. KFZ-Händler, immer ereichbar ☎ 0711 - 46 922 796

Wowa Ankauf 0711/8283706 Fa. Max

WOHNMOBILE

Verkaufe Hymer Van 562, EZ 10/2012, sehr gepflegt, HU 09/2027, 1. Hand, 30.500 km, Garagenfahrzeug, von privat, ☎ 07127/953123 ✆ 0162/3697653

Kaufgesuche Wohnmobile

WIR KAUFEN IHR WOHNMOBIL! ☎ 0 71 46 / 2 85 68 22

Wir kaufen gepflegte Wohn & Reisemobile aller Klassen! ☎ 0711-3424 7363 info@auto-schwab-fellbach.de

Junge und alte Wohnmobile kauft MAX Caravane ☎ 0711 / 8283706

Kaufe Wohnmobile + Wohnwagen 0 39 44 - 3 61 60 www.wm-aw.de Fa.

ABKÜRZUNGEN AUTO

ABS	= Antiblockiersystem	i. A.	= im Auftrag
AHK	= Anhängerkupplung	JW	= Jahreswagen
ASR	= Antriebsschlupfregelung	Kat	= Katalysator
ATG	= Austauschgetriebe	Kfz-Hdl.	= Kraftfahrzeug-Händler
ATM	= Austauschmotor	kUAm.	= kein USt.-Ausweis mögl.
AU	= Abgasuntersuchung	§ 25 a StG	= § 25 a Umsatzsteuergesetz
BC	= Bordcomputer	NP	= Neupreis = unverbindl. Preisempfehlung
Color	= getönte Scheiben		
ESP	= el. Stabilitäts-Programm	RC	= Radio/Cassette
eSSD	= elektrisches Stahlschiebedach	Servo	= Servolenkung
		SSD	= Stahlschiebedach
el. FH	= elektr. Fensterheber	VB	= Verhandlungsbasis
EZ	= Erstzulassung	VS	= Verhandlungssache
G-Kat	= geregelter Katalysator	WSG	= Wärmeschutzglas
GSD	= Glasschiebedach	ZV	= Zentralverriegelung

Impressum

Verlag: Stuttgarter Wochenblatt GmbH
Plieninger Str. 150, 70567 Stuttgart
Postfach 10 44 61, 70039 Stuttgart
Geschäftsführer: Herbert Dachs

Verantwortlich für die Redaktion:
Reimund Abel
Südwest Media Network GmbH
Plieninger Str. 150, 70567 Stuttgart
Telefon 0711 7205-0
E-Mail wochenblatt@swm-network.de

Verantwortlich für Anzeigen und Beilagen:
Oliver Nothelfer
Südwest Media Network GmbH
Plieninger Str. 150, 70567 Stuttgart
Telefon 0711 7205-0

Der schnelle Weg zu uns:
Telefon 0711 7205-6158
Fax 0711 7205-1666
E-Mail anzeigen-stw@swm-network.de

Es gilt die Anzeigenliste Nr. 75 vom 1.1.2026.

Verteilung: MMD Verteildienst GmbH & Co. KG, Telefon 0711 7205-5440
E-Mail qualitaet@mmd-verteildienst.de

Druck: MHS Print GmbH
Plieninger Str. 150, 70567 Stuttgart

BVDA Bundesverband kostenloser Wochenzeitungen

Mitglied im Bundesverband kostenloser Wochenzeitungen e. V.

Stuttgarter WOCHENBLATT
www.stuttgarter-wochenblatt.de

Wir verwenden Recyclingpapier und sind nach DIN EN ISO 14001:2005 zertifiziert.

Gesucht, gefunden:
Lokaler Service von Meisterhand.

Anzeigenblätter sind lokaler Marktplatz
und kostenlose Informationsquelle.

Stuttgarter WOCHENBLATT
www.stuttgarter-wochenblatt.de

Gesundheit ANZEIGE

Neues Jahr, neue Leichtigkeit!
Mit dem Nr. 1 CBD Gel in Pharmaqualität

Chemische Schmerzgele fallen zurück, CBD boomt – das ist das neue Lieblingsgel

Belastungen gehören zum Alltag vieler Menschen: verspannte Muskeln nach Stress oder Sport, ein Gefühl von Steifheit am Morgen oder ein Ziehen nach langem Sitzen. Viele Verbraucher greifen dabei nicht zu Tabletten, sondern zu Gelen oder Salben. Der Grund: Sie lassen sich direkt auftragen, vermitteln ein angenehm lokales Hautgefühl und gelten als praktisch im Alltag.

Vom Goldstandard zum Ladenhüter

Es gibt sie auf chemischer oder pflanzlicher Basis – günstig oder teuer. Doch welches Gel kaufen Verbraucher in der Apotheke wirklich am meisten? Offizielle Apothekenzahlen zeichnen ein klares Bild: Chemische Gele verlieren an Bedeutung.

Produkttest zeigt: 98 %[2] der Anwender sind von diesem hochdosierten CBD Gel überzeugt

In einem Produkttest[2] hat das Rubaxx Cannabis CBD Gel hervorragende Ergebnisse erzielt. 3 Wochen lang testeten Anwender das Produkt. Die Ergebnisse sprechen für sich: Die Weiterempfehlungsrate der Tester lag bei 98 %, die Zufriedenheit mit dem Produkt sogar bei 99 %! 95 % finden, dass das Gel schnell einzieht.

Neuer Apotheken-Trend

Bei den pflanzlichen Gelen wächst besonders eine Kategorie enorm: Gele mit dem Inhaltsstoff Cannabidiol, kurz CBD. CBD ist ein Wirkstoff der Cannabispflanze und macht anders als THC nicht high. Und bei den CBD Gelen überzeugt nur ein einziges Produkt die meisten Käufer.

Enthüllt: Nur CBD schreibt Wachstum

An diese Fakten gelangen Verbraucher normalerweise nicht: die offiziellen Verkaufszahlen aus den Apotheken. Das Institut Insight Health[**] erhebt die Abverkaufszahlen aller Apothekenprodukte in Deutschland. Die Überraschung war groß: Die Kategorie der chemischen und klassischen Gele wird seit 2022 Jahr für Jahr kleiner. Im Vergleich zu damals kauft heute jeder 5. kein chemisches Gel mehr. Die Verbraucher lieben offensichtlich Gele mit CBD, hier sind die Verkaufszahlen auf nahezu 150 Prozent zu vorher gestiegen.

Rubaxx CBD Gel: Die Nr. 1[*] aus der Apotheke

Rubaxx Cannabis CBD Gel ist mit weitem Abstand das meistverkaufte CBD Gel in deutschen Apotheken[*]. Trotz vielen Nachahmungen und neuen Produkten ist kein CBD Gel so beliebt bei Verbrauchern wie das Rubaxx Cannabis CBD Gel. Rubaxx überzeugt nicht nur durch einen sehr hohen CBD-Gehalt. Das Gel wurde zusätzlich mit Menthol und Minzöl angereichert. Beide aktivieren die Kälterezeptoren der Haut und sorgen so für einen angenehm kühlenden Effekt. Die Konsistenz zieht schnell ein, lässt sich leicht dosieren und hinterlässt keine Rückstände.

Entwickelt nach strengen Pharmastandards

Entwickelt von einem deutschen Forscherteam, enthält Rubaxx Cannabis CBD Gel hochdosiertes, reines CBD. Der Extrakt wird aus der Sorte Cannabis sativa L. gewonnen, mittels moderner CO_2-Extraktion, die höchste Reinheit garantiert. Rubaxx Cannabis CBD Gel stammt von einem deutschen Pharmaunternehmen mit Sitz in Bayern – ein klares Signal, dass Herkunft und Qualität mehr zählen als laute Versprechen kleiner Nachahmer.

Probieren Sie es noch heute selbst aus und fragen Sie in Ihrer Apotheke gezielt nach Rubaxx Cannabis CBD Gel.

Für Ihre Apotheke:
Rubaxx Cannabis CBD Gel
(PZN 16330053)

*CBD Gele; Absatz nach Packungen, Quelle: Insight Health, MAT 01/2025 • **Schmerz- und Muskelgele; Absatz nach Packungen, Quelle: Insight Health, MAT 07/2025 vs. MAT 07/2022 • [2]Quelle: von 250 Anwendern auf kjero.com getestet, 11/2022, n=219 • Rubaxx Cannabis CBD Gel ist ein Kosmetikum und enthält CBD, kein THC. • Abbildungen Betroffenen nachempfunden

Das Nr. 1[*] CBD GEL

RubaXX®

Jetzt Rubaxx CBD Gel auf **rubaxx.de** bestellen und bis zu **17 %[1] sparen!**

[1]gilt beim Kauf von mehreren Packungen

Immobilien allgemein

VBS.immo
Volksbank Stuttgart Immobilien

Unsere Heimat.
Dein Zuhause.

www.vbs.immo
E-Mail: info@vbs.immo
Telefon: 0711 181 4800

Wohnungen

Appartement in ruhiger Wohnlage, Garage inklusive (VBS-3677)
FILDERST.-BERNHAUSEN: 1-Zi.-ETW, ca. 34 m² Wfl., DG, Bj. 1965, EBK, Balk., Garage, VA, 106 kWh, D, Öl, Bj. Heiz. 1987, frei ab 3/2026 **143.000 €**

Gemütliche DG-Wohnung mit schöner Aussicht in ruhiger Lage (VBS-4065)
OSTFILDERN-KEMNAT: Gepfl. 3-Zi. ETW, ca. 50 m² Wfl., DG, Bj. 1973, Balkon, EBK, 1 Freipl., VA, 136 kWh, E, Öl, Bj. Heiz. 1973, sofort frei **205.000 €**

Individuell geschnittene Maisonettewohnung (VBS-3340)
S-BAD CANNSTATT: 3,5-Zi. Mais.-Whg., ca. 93 m² Wfl., Bj. 1992, Balk., EBK, TLB, sep. WC, Gar., VA, 88,6 kWh, C, Strom, Bj. Heiz. 1992, sofort frei **389.000 €**

Großzügige Wohnung mit Fernblick (VBS-3797)
S-FASANENHOF: 5,5-Zi. ETW, ca. 132 m² Wfl., OG, Bj. 1964, Aufzug, Balk., TG-Stpl., VA, 117 kWh, D, Öl, Bj. Heiz. 1994, sofort frei **396.000 €**

Kapitalanlage - Attraktives Penthouse mit Fernblick in naturnaher Lage (VBS-3495)
S-HOFFELD: 5,5-Zi. Penthouse-ETW, ca. 132 m² Wfl., Bj. 1972, Balkon, Terrasse, Kamin, EBK, 2 Bäder, sep. WC, TG-Stellpl., Aufz., VA, 118 kWh, D, Gas, Bj. Heiz. 2016, vermietet **535.000 €**

Erstklassige Ausstattung mit zeitlosem Charme (VBS-3833)
S-FEUERBACH: Hochwertige 2-Zi. ETW, OG, ca. 47 m², Bj. 1956, Balk., EBK, VA, 156,6 kWh, E, Gas, Bj. Heiz. 2010, frei n. V. **170.000 €**

Stilvoller Komfort mit Klimaanlage & Garten (VBS-3962)
S-OST: 3-Zi. ETW, ca. 72 m² Wfl., DG, Bj. 1902, gehob. Ausstg., EBK, TLB, Klimaanl., Gartennutzg., BA, 169,1 kWh, F, Strom, Bj. Heiz. 1989, sofort frei **279.500 €**

Wohnen mit großzügigem Garten auf der Uhlandshöhe (VBS-4020)

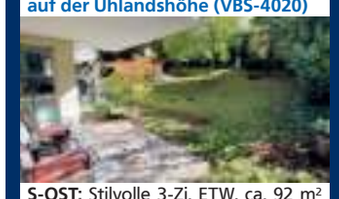

S-OST: Stilvolle 3-Zi. ETW, ca. 92 m² Wfl., Bj. 2001, Garten, Terr., EBK, TLB, Garage, BA, 93,4 kWh, C, Gas, Bj. Heiz. 2019, frei n.V. **675.000 €**

Exklusiv & Effizient: Wohnen im Europaviertel (VBS-3907)
S-MITTE: 3,5-Zi. ETW, ca. 95 m² Wfl., 2.OG, Bj. 1952, Balk., BA, 54,6 kWh, A, Gas, Bj. Heiz. 2012, vermietet **499.000 €**

Exklusives Penthouse mit Panoramablick (VBS-3853)
S-MÜHLHAUSEN: 4,5-Zi. ETW, ca. 203 m² Wfl., Bj. 2009, Luxus-Ausstg., Terr., Kamin, EBK, TLB, Gäste-WC, FBH, 3 Garagen, direkter Aufzug, VA, 56 kWh, B, Gas, Bj. Heiz. 2009, frei **1.350.000 €**

Attraktive, moderne Wohnung (VBS-3928)
S-ROHRACKER: Modernis. 4,5-Zi. ETW, ca. 112 m² Wfl., EG, Bj. ca. 1973, Aufzug, Balk., EBK, TG-Box, VA, 128,5 kWh, Gas, Bj. Heiz. 2005, D, frei n. V. **448.000 €**

Traumhafte Maisonette-Wohnung in Top-Aussichtslage! (VBS-3298)

S-SILLENBUCH: 3-Zi.-Mais.-ETW, ca. 162 m² Wfl. (ca. 31 m² Wfl. fließen anteil. über die Balkone bzw. Terrasse mit ein), Bj. 2011, Terr., Balk., EBK, TLB, gehob. Ausstg., VA, 28,00 kWh, A+, Elektro, Bj. Heiz. 2011, frei **798.000 €**

Zentrumsnah und ruhig gelegen mit Garage (VBS-3903)
S-VAIHINGEN: Gepfl. 3-Zi. ETW, ca. 70 m² Wfl., Bj. 1987, Balkon, EBK, TLB, WG-geeign., VA, Garagenstpl., VA, 240,7 kWh, G, Gas, Bj. Heiz. 1987, sofort frei **308.000 €**

Helle Dachgeschosswohnung (VBS-4167)

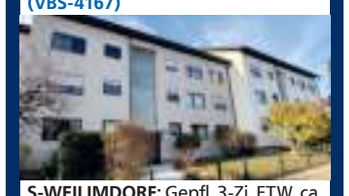

S-WEILIMDORF: Gepfl. 3-Zi. ETW, ca. 73 m² Wfl., Bj. 1978, Balk., EBK, sep. WC, Dusche, Garagenstpl., VA, 123 kWH, D, Gas, Bj. Heiz. 2011, frei **295.000 €**

Hier werden Sie sich trotz Erbbaurecht wohlfühlen (VBS-3816)
S-WEILIMDORF: Gepfl. 3-Zi. ETW, ca. 68 m², Bj. 1956, Balk., EBK, TLB, Garagenbox, BA, 260,6 kWh, H, Gas, Bj. Heiz. 2018, frei ab ca. 5/2026 **190.000 €**

Besser früher an später denken (VBS-2876)
S-WANGEN (SENIORENWOHNANLAGE „KORNHASEN"): 2-Zi. ETW, DG, ca. 64 m² Wfl., Bj. 2005, Aufzug, Balkon, seniorenger., VA, 68 kWh, B, Fernwärme, Bj. Heiz. 2005, vermietet (KM 6.960 € p.a.) **249.000 €**

Häuser

Exklusives und energieeffizientes Wohnen (VBS-3964)

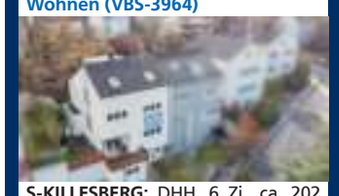

S-KILLESBERG: DHH, 6 Zi., ca. 202 m² Wfl., ca. 37 m² Nutzfl., ca. 372 m² Grdst., Bj. 2013, exkl. Ausstg., Balk., Terr., Garten, sep. WC, TLB, Sauna, BA, 38,5 kWh, A, Strom, Bj. Heiz. 2013, frei nach Abspr. **1.680.000 €**

Wohnträume im Einklang mit der Natur (VBS-3303)
GERLINGEN: MFH, ca. 507 m² Wfl., ca. 148 m² Nfl., ca. 691 m² Grdst., Bj. 1972, modern. 2022, 5 Einh., EBK, sep. WC, Balk., Terr., Garage, BA, 106 kWh, D, Pellet, Bj. Heiz. 2022, sofort frei **2.900.000 €**

Zweifamilienhaus in begehrter Wohnlage mit großem Garten und viel Potential (VBS-3515)

S-SCHÖNBERG: Gepfl. ZFH, 8 Zi., ca. 215 m², ca. 90 m² Nfl., ca. 1.178 m² Grdst., Bj. 1955, Terr./Balk., Garten, EBK, Kamin, TLB, sep. WC, 3 Garagen, BA, 383 Kwh, H, Erdgas leicht, Bj. Heiz. 1984, frei **1.265.000 €**

Modernisierungsbedürftiges 2-bis 3-FH oder Bauplatz in zentraler Lage (VBS-3691)

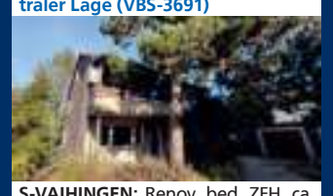

S-VAIHINGEN: Renov. bed. ZFH, ca. 170 m² Wfl., ca. 128 m² Nfl., ca. 829 m² Grdst., Bj. 1973, Garage, BA 271,8 kWh, H, Öl, Bj. Heiz. 2010, sofort frei **820.000 €**

Grundstücke

Wohnen in gefragter Aussichtslage (VBS-853)
S-DACHSWALD: Attraktives Baugrundstück mit Panoramablick in ruhiger Wohnlage, ca. 1.031 m² Grundstücksfläche, nach B-Plan bebaubar **1.485.000 €**

*****IDEAL FÜR PAARE/SINGLES*****

L-Echterdingen, großzügige **2-Zimmer-Wohnung** mit ca. 60 m² Wohnfl., großem Wohn-/Essbereich und sonnigem Balkon 2. OG, TG-Box, V 71 kWh, B, Strom, Bj. 1984, nahe Ortszentrum Echterdingen, sofort beziehbar € **249.000**

Online-ID: 10401904

ANKOMMEN UND WOHLFÜHLEN

Bonlanden, top renovierte **4-Zimmer-Wohnung** mit gelungener Raumaufteilung und sonnigem Balkon, 102 m² Wfl., 3.OG, Aufzug, EBK, 2 Garagen,V157kWh E, Öl, Baujahr 1971, ruhige Ortsrandlage, sofort beziehbar € **369.000**

Online-ID: 10321585

ZWEI GENERATIONEN UNTERM DACH

Sindelfingen-Darmsheim, charmantes **Einfamilienhaus mit Einliegerwohnung im DG**, 7,5 Zimmer, 168 m² Wfl, 6,37 Ar direkt angrenzend an Wiesen und Felder, 2 Garagen und 2 Kfz-Stellplätze, V 134 kWh,E,Öl,Bj.1979, frei 02/26 € **670.000**

Online-ID: 10363357

ANLAGESTRATEGIE MIT WEITBLICK

Weil i.Schönbuch,traumhaftes Anwesen direkt am Naturpark, **3-Fam.-Haus** mit Anbau **1-Fam.-Haus**, 2 Garagen+3 Kfz-Stpl., Wfl. 428 m², 31,67 Ar, B237,71kWh Öl, G, Bj. 1953 bzw. B 30,03 kWh, Strom A, Bj. 2006, kfr. freiwerdend € **1.550.000**

Online-ID: 10308483

Eurich Immobilien
Filderbahnstraße 17
70567 Stuttgart
Tel 0711-711035
Fax 0711-7189518
info@eurich-immobilien.de
www.eurich-immobilien.de

Freundlich und kompetent

Sichern Sie sich jetzt:
* den bestmöglichen Preis
* eine sichere und schnelle Abwicklung
* eine kostenfreie Werteinschätzung
Rufen Sie gleich an!

gut Immobilien
Experten für Grundstücke und Häuser

gut Immobilien GmbH
Große Falterstraße 101
70597 Stuttgart
Tel +49 711 72209030
Fax +49 711 72209031
info@gutimmo.de
www.gutimmo.de

Anbieter-ID: 10354

Hier steht's: Das Neueste aus der **Nachbarschaft.**
www.stuttgarter-wochenblatt.de

HÄUSER VERKÄUFE

Gärtringen: JETZT BAUBEGINN

Offene Bes. am So. 18.1. von 10-11 Uhr:
Adr: Wieslinger Weg (links von Haus Nr. 34) Noch 1 DHH frei. 6 Zi., 146 m² Wfl., 237 m² Grdst., GEG2024/LW-WP/A+. Schlüsselfertig: € 823.400,-
gut Immobilien GmbH, 071172209031

Online-ID: 10312463

LE-Musberg: JETZT BAUBEGINN

Offene Bes. am Sa. 17.1. von 10-11 Uhr:
Adr: Schumannweg 7. Moderne DHH. Noch 1 Haus frei! 160 m² Wfl., 324 m² Grdst., 6 Zimmer, GEG 2024/LWWP/A+. Schlüsselfertig: € 961.000,-
gut Immobilien GmbH, 071172209030

Online-ID: 10183990

Stuttgart - Bad Cannstatt

Kommen Sie vorbei - wir beraten Sie gern: Teinacher Str. 3, Bad Cannstatt, Sonntag 10.00 - 11.45 Uhr
Projektleiterin: B. Lohmann-Eitel
0163 5 80 23 92
lohmann-eitel@layher-wohnbau.de

LAYHER

Wohnbau Layher GmbH & Co. KG
Riedstraße 1
74354 Besigheim
Tel 07143 80 55 0
info@layher-wohnbau.de
www.layher-wohnbau.de

Online-ID: 1676606

S-Heumaden: Wohnen in Randlage

Offene Bes. Sa. 17.1. von 10-11 Uhr:
Treffpunkt: Opalweg 12. Moderne DHH. 6 Zimmer 156 m² Wfl., 255 m² Grundstück, GEG2024/LWWP/A+. Schlüsselfertig: € 925.737,-
gut Immobilien GmbH, 071172209030

Online-ID: 10439583

Köngen: Sonnige Ortsrandlage

Offene Bes. Sa. 17.1. von 10-11 Uhr:
Adr: Neubaugebiet Ende Blumenstr. direkt am Bauschild. EFH 6 Zi., 158 m² Wfl., 287 m² Grdst., GEG2024/LW-WP/A+ Schlüsselfertig: € 899.793,-
gut Immobilien GmbH, 071172209031

Online-ID: 10438213

NEUE DHH in Rutesheim-Perouse

"Herrliches Wohnen mit traumhaftem Garten" Moderne und helle DHH.
6 Zimmer, 157 m² Wohnfläche, 335 m² Grundstück, GEG 2024/LWWP/A+ Schlüsselfertig: € 876.590,-
gut Immobilien GmbH, 071172209031

Online-ID: 10521594

IMMOBILIENGESUCHE

ETW KAUFGESUCHE

2-Zi.-Wohnung

Lehrer am Zeppelin-Gymn. sucht ETW in S-Ost. Tel. 01724755120

Dipl. Ing. sucht 2-3 Zi.-Whg. zum Kaufen ☎ 0163 - 1611703

3-Zi.-Wohnung

Handwerker kauft Eigentumswohnung v. privat ☎ 0152-02802119

Betriebswirt sucht Mehrfamilienhaus zum Kauf. ☎ 01573 - 83 70 418

Haus mit Garten gesucht ...

Schon lange sucht eine sehr nette Familie nach einem **Haus mit Garten**, am liebsten im **Rosental** in Stuttgart-Vaihingen. Sollten Sie an Verkauf denken, würde ich mich freuen wenn Sie sich bei mir melden. Ihre Corinna Reinicke.

Anbieter-ID: 4383

HÄUSER KAUFGESUCHE

1–2-Familienhäuser

Baugrundstück zum Kauf gesucht!

Baugrundstück gesucht
GOMMEL BAU
Tel. 0711 - 39 68 75 18

Zur Realisierung eigener Projekte von 200 m² bis 20.000 m² - auch Abbruch.
G O M M E L B A U GmbH
E-Mail: info@gommel-bau.de
Tel. 0711 - 39 68 75 18
Mobil. 0172- 677 57 15 (24Std.-Service)

Anbieter-ID: 39204

Mehrfamilienhäuser

Familie sucht Mehrfamilienhaus ab 3 Einheiten zur privaten Altersvorsorge. Diskreter Kauf von privat zu privat. ☎ 01723813091

Handwerker kauft Mehrfamilienhaus ☎ 0152-02802119

GRUNDSTÜCKE KAUFGESUCHE

Baugrundstücke/Abbruchhäuser
Bauträger kauft gegen Höchstgebot.
Notarielle Abwicklung sofort!
Zahlung innerh. von 2 Wochen mögl.!
PBI **Tel.: 07023 / 7 49 20**
info@pbi-bissingen.de

Pfadfinder im **Großstadtdschungel.**
www.stuttgarter-wochenblatt.de

IHRE BESTATTUNGSDIENSTE

Bestattungsdienst Rentschler
Lammgasee 4, 70372 Stuttgart
Tel. 07 11 / 55 77 82
www.bestattungsdienst-rentschler.de

Bestattungshaus Haller
In Stuttgart, Leonberg + auf den Fildern
Tel. 07 11 / 7 22 09 50
www.bestattungshaus-haller.de

Walter Kölle GmbH
Bestattungsunternehmen
Glemsgaustraße 22, 70499 Stuttgart
Tel. 07 11 / 8 87 52 09
Weilimdorf I Feuerbach I Gerlingen I Münchingen

Städtischer Bestattungsdienst
Landeshauptstadt Stuttgart
Marktplatz 4, 4. OG, 70173 Stuttgart
Tel. 07 11 / 216 - 9 80 00
www.stuttgart.de/bestattungsdienst

Bestattungsschmiede Stuttgart
Bruno-Jacoby-Weg 8, 70597 Stuttgart
Europaplatz 22b, 70565 Stuttgart
Tel. 07 11 / 67 32 14 71
www.bestattungsschmiede.de

Abendrot Bestattungen
Bahnhofstr. 63, 71272 Renningen
Tel. 0 71 59 / 93 99 16
www.abendrot-bestattungen.de

Ziegler Bestattungshilfe
Unterländer Str. 16, 70435 Stuttgart-Zuffenhausen, Tel. 07 11 / 87 20 50
Fachgeprüfter Bestatter
www.zieglerbestattungen.de
Bestattungen auf allen Friedhöfen

Walter Haas Bestattungen
Bad Cannstatt, König-Karl-Str. 15
S-Mitte,Wangen, Mühlhausen, Untertürkheim
Tel. 07 11 / 56 79 81
Fachgeprüfter Bestatter
www.walter-haas.de

Brosig Bestattungen
Filderstraße 31, Leinfelden-Echterdingen
Tel. 07 11 / 99 75 08 53
www.brosig-bestattungen.de

Häfner & Züfle Bestattungen
Widmaierstr. 96, 70567 Stuttgart
Breitscheidstr. 44 + 44a, 70176 Stuttgart
In ganz Stuttgart & im Ländle.
Tel. 07 11 / 23 181 20
www.bestattungen-haefner-zuefle.de

Schäfer & Roth Bestattungen
Cannstatter Str. 55, 70734 Fellbach
Fellbacher Str. 44, 70736 Fellbach-Schmiden
Hauptstr. 24, 70736 Fellbach-Oeffingen
Hauptstr. 17, 71394 Kernen i.R.
und überall, wo Sie uns brauchen!
Tel. 07 11 / 58 44 24
oder 0 71 51 / 36 00 65
www.schaefer-roth-bestattungen.de

Die Mitglieder des Verbandes kontrollierter Bestattungsunternehmen in Stuttgart e.V. empfehlen sich:

Widmann Bestattungen
Stammhaus Grazer Straße 35
in Stuttgart, Gerlingen und Ditzingen
Bestattungen auf allen Friedhöfen
Tel. 07 11 / 89 69 000
www.widmannbestattungen.de

Die Anzeigenabteilung erreichen Sie unter: **E-Mail** trauer@swm-network.de **Tel. Beratung** 0711 / 7205-6170

Online-Buchung
https://www.stuttgarter-zeitung.de/anzeigen und
https://www.stuttgarter-nachrichten.de/anzeigen
Anzeigenschlüsse
2 Werktage vor Erscheinung, 16.00 Uhr
Für die Montagsausgabe
Freitag, 17.00 Uhr

VERMIETUNGEN

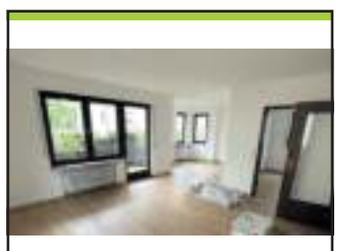

Fellbach: 3-Zi.-Whg (72m²), 1. OG, Garage, EBK, Balkon, Gäste-WC, Keller, zentrale & ruhige Lage, U-Bahn-Nah, Miete 1.120€ + 180€ NK. Sofort bezugsfertig. Modernisiert 2020.✉ **unter ZZ 722695 an SWMN GmbH, Postfach 10 44 27, 70039 Stuttgart oder chiffre@swm-network.de**

Online-ID: 7021836

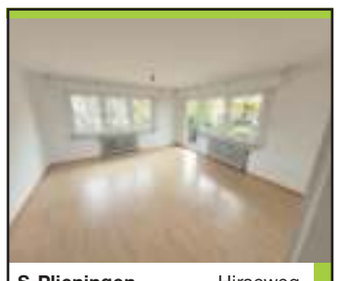

S-Plieningen, Hirseweg, 4-Zi.-Whg., ca. 112 m², OG, Balkon, Du., sep. WC, renov., Öl-zentral, 143 kWh/m³a, Bj. 1964, ab 1.2. an NR ohne Tiere zu verm., KM 1200.-+ NK 270.-, Garage 80.-, Kaution 3 KM, Angebote an vermiet@arcor.de

Online-ID: 7021877

Zimmer

1-Zi.-Wohnung

Feuerb.: Möbl. App. an Herrn/ Fa. 444 € WM, ab sofort ☎ 0151-23469652

1-Zi.-Whg. Bad, Küche, 30m², 2. Stock, neu renov., Großraum Stuttgart, ab 1.2.26. KM 600,- € + NK. ✉ unter ZZ209154 an SWMN GmbH, Postfach 10 44 27, 70039 Stuttgart oder chiffre@swm-network.de

2-Zi.-Wohnung

2-Zi.-Whg., 42 m², möbl., sep. Eingang, Freisitz, S-West, KM 600,- €. ✉ unter ZZ209187 an SWMN GmbH, Postfach 10 44 27, 70039 Stuttgart oder chiffre@swm-network.de

Fellbach, 2-ZW-DG, Balkon, KM 800,- € + NK 200,- €, 2 Minuten zur S-Bahn, prov. frei. ☎ 0170 - 50 89 504

2. Zi.- DG. Whg, 75m² auf 2. Ebene, für 1 Person an NR zu vermieten, in Traumgegend Stgt. - Weilimdorf, Blk., teilmöbliert, EBK., WM 1250€ ☎ 0160 99102215

Stuttgart-Riedenberg, gerne an eine Dame zu vermieten. KM 620€ + NK +2 MM KT ☎ 0177 6163406

Fellbach, 2,5 Zi.-Whg., zentrale Lage, EBK., Bad, ab 1.2.26, 680,- + NK. ✉ **unter ZZ209184 an SWMN GmbH, Postfach 10 44 27, 70039 Stuttgart oder chiffre@swm-network.de**

2,5 Zi.-Einliegerwohnung, in ruhiger Lage mit gr. Terasse in S-Feuerbach, 75 m², EBK, sehr gute ÖPNV Anbindung, Stellpl., frei ab sofort. KM 1050 € + NK 280 €. Rückmeldungen bitte mit Angabe der Telefonnummer. ✉ unter ZZ209173 an SWMN GmbH, Postfach 10 44 27, 70039 Stuttgart oder chiffre@swm-network.de

3-Zi.-Wohnung

S-Stöckach, 3-ZW, 64m², 825,- € + NK 115,- € + Heizung, ab 01.04.26 ✉ unter ZZ209181 an SWMN GmbH, Postfach 10 44 27, 70039 Stuttgart oder chiffre@swm-network.de

MIETGESUCHE

3 Zim. Whg in Stgt.-Süd-Heslach-Degerloch gesucht: wir (w37/m39) suchen eine Wohnung im Süden bis Degerloch. Ab 60 m² bis 1300€ kalt, 0711/68564789

37-jährige Sozialarbeiterin sucht eine gemütliche 2–3-Zimmer-Wohnung. Zwei ältere Wohnungskatzen gehören dazu. Ab 60 m², Preis bis 900€ kalt, in Stuttgart West, Süd, Ost ☎ 0163 1860908

Freundliche & zuverlässige Familie (Oberarzt, Sozialpäd. + 2 Kinder) sucht Zuhause in S-Sillenbuch, Riedenberg, Heumaden, Degerloch. Ab 4 Zi., 120 m² Garten/Terrasse. **zuhauseinstuttgart@posteo.de**

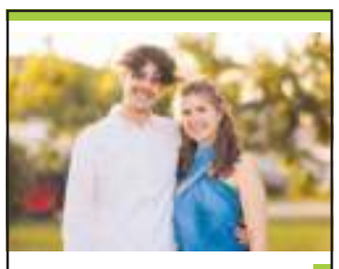

Junges Paar (29 & 30) sucht 3-4 Zi.-Whg., bevorzugt S-Süd, WM bis 1400€, mit EBK, beide unbefr. angestellt, 017653830581, lea.marius.stuttgart@gmail.com

Online-ID: 7021816

Unternehmer sucht 2-3-Zimmer-Wohung:
Raum Stuttgart/Esslingen und Umgebung.
Ab 01.02.2026.
Handy:. 0176 81150730.
Email: info@nico-koehler.com

Online-ID: 7021820

Ingenieur sucht Wohnung: Renovierungsbedürftige 2-4 Zi.-Whg. zu verkaufen? Ich übernehme und renoviere selbst. ☎ 0711 - 25 29 79 12

Berufst. Mutter mit 2 jugendl. Söhnen sucht 3-Zi.-Whg. Cannst./Fellb./UT. Unbefr. angestellt, ruhig, verlässlich. NR-HH. Mail: w.cannstatt@gmx.de

Freundliche Familie mit 3 Kindern (4-11) sucht Wohnung oder Haus/DHH/RH, mind. 5 Zi. in S-Vaih/Möhr/Degerl., mit Garten od. Terrasse. Dr.-Ing. & Betriebswirtin, keine Haustiere, NR. Ab sofort, spät. Juni ☎ 0711/ 912 80 658 ✉ wohnung@f-naegele.de

Online-ID: 7021676

Möblierter Wohnraum

Alexander 37J. Sucht möbliert 1/2/3-Zi. Whg. 01727110930

Online-ID: 4002532

1-Zi.-Wohnung

Krankenschwester, NR, keine HT sucht **1-2 Zi.-Wohnung** in Oeffingen mit EBK u. Balkon, langfristig, KM max. 750 €. ☎ 0177/40 33 113

2-Zi.-Wohnung

Miet-Whg. ab 1 Zi für angestellten Doktorand, 31, Nichtraucher, ordentlich & ruhig - bis 1000€ Cannstatt/Stöckach/Charlottenplatz u.U. ∅ +49 152 34090469

Online-ID: 7021750

Suche dringend 2,5 bis 3 Zi.-Whg in S-Rohr/Rohrer Höhe, ca. 60 m², mögl. EG od. mit Aufzug. Bad mit DU, EBK, Blk., NR, evtl. Garage, WM 1250 € ✉ unter ZZ209172 an SWMN GmbH, Postfach 10 44 27, 70039 Stuttgart oder chiffre@swm-network.de

4-Zi.-Wohnung

Fam. 2 Erw., 2 Ki. (3 u. 5 J), Rechtsanwältin su. 4+ Zi.-Whg. ab 90 m² in Stg. Deg.-Mö.-Vaih.-Dachsw.-Süd ab sofort, bis 1.400 € KM. ☎ 0177-1767011

GEWERBLICHE MIETGESUCHE

Sonstige Geschäfte

Altersgerechte 1,5–2-Zi.-Whg. von Frau gesucht, kein EG, KM bis 500,– €, WBS kann beantragt werden, Tel. 0163-9216368.

ABKÜRZUNGEN IMMOBILIEN

a	= Ar (100m²)	KP	= Kaufpreis
Bj.	= Baujahr	NB	= Neubau
bzb.	= beziehbar	NK	= Nebenkosten
DG	= Dachgeschoss	n. V.	= nach Vereinbarung
DHH	= Doppelhaushälfte	Nfl.	= Nutzfläche
Du.	= Dusche	OG	= Obergeschoss
EBK	= Einbauküche	REH	= Reiheneckhaus
EFH	= Einfamilienhaus	RMH	= Reihenmittelhaus
EG	= Erdgeschoss	Stpl.	= Stellplatz
ELW	= Einliegerwohnung	TG	= Tiefgarage
ETW	= Eigentumswohnung	TG-Stpl.	= Tiefgaragenstellplatz
FH/FHS	= Familienhaus	UG	= Untergeschoss
FP	= Festpreis	VB/VHB	= Verhandlungsbasis
Grd.	= Grundstück	VK/VKP	= Verkaufspreis
Grg.	= Garage	WE	= Wohneinheit
HMS	= Hausmeisterservice	Wfl.	= Wohnfläche
HV	= Hausverwaltung	ZH	= Zentralheizung
HHL	= Halbhöhenlage	ZW	= Zimmer-Wohnung

Gebäudenergiegesetz (GEG 2020) Mögliche Abkürzungen der Pflichtangaben für den Immobilien- und Mietmarkt

Art des Energieausweises
BA = Energiebedarfsausweis
VA = Energieverbrauchsausweis

Energiebedarfs- oder Energieverbrauchswerte
in kWh/(m² a), z. B. 72 kWh/(m² a)

Energieträger der Heizung/HZG

BHKW	= Blockheizkraftwerk
Gas	= Erdgas
EGL	= Erdgas leicht
EGS	= Erdgas schwer
EW	= Erdwärme
EE	= Erneuerbare Energieträger
FW	= Fernwärme
FWD	= Fernwärme Dampf
FS	= Flüssiggas
Öl	= Heizöl
Holz	= Holz
HSchn.	= Holz Hackschnitzel
Ko	= Kohle
LWP	= Luftwärmepumpe
NW	= Nahwärme
Pellet	= Pelletheizung
Solar	= Solarheizung
S	= Strom
WL	= Wärmelieferung
Elek. Boil.	= Warmwasser über Elektroboiler

Weitere Abkürzungen zum Energieausweis

Bj.	= Baujahr
A+ bis H	= Energieeffizienzklasse
EB-W	= Endenergiebedarf für Wärme
EV-W	= Endenergieverbrauch für Wärme
EB-S	= Endenergiebedarf für Strom
EV-S	= Endenergieverbrauch für Strom

Alle Angaben ohne Anspruch auf juristische Gewähr und Vollständigkeit.
www.stuttgarter-wochenblatt.de

Schnäppchenjäger aufgepasst:
Hier gibt's die besten Angebote.

www.stuttgarter-wochenblatt.de

NEUERÖFFNUNGSWOCHEN BEI POLSTERMÖBEL FISCHER

JETZT IST SPAREN ANGESAGT!

Mit großem Erfolg feiert Deutschlands großer Polstermöbel-Spezialist noch für kurze Zeit mit attraktiven Angeboten die Eröffnung einer neuen Filiale – auch in Fellbach.

Polstermöbel FISCHER hat zum Jahresbeginn allen Grund zur Freude. Die Neueröffnungswochen anlässlich der Neueröffnung der Filiale in Nürnberg sind ein Riesenerfolg.

Nicht nur in Nürnberg war die Begeisterung der Kundinnen und Kunden über die Neueröffnungsangebote groß! Auch in Fellbach konnten schon zahlreiche Menschen in der großen Auswahl Ihren neuen Lieblingsplatz finden. Wer Wert auf Wohnqualität, Individualität und beste Beratung legt, ist bei Polstermöbel Fischer genau richtig.

Begeisterung vom ersten Tag an

„Die positive Resonanz übertrifft unsere Erwartungen. Wir freuen uns sehr darüber, dass die Neueröffnungswochen so gut ankommen.“, erklärte Marc Zeyss, Geschäftsführer von Polstermöbel FISCHER. „Das zeigt uns: Unser Weg, Qualität, Beratung und Wohngefühl zu vereinen, kommt an – und motiviert uns, auch weiterhin täglich das Beste zu geben.“

Bester Service für mehr Wohnfreude

Bei Polstermöbel FISCHER steht die Umsetzung individueller Wohnträume stets im Mittelpunkt. Viele der Möbelstücke lassen sich individuell nach eigenen Vorstellungen konfigurieren. Dafür bietet der große Polstermöbel-Spezialist erstklassige Beratung durch kompetente Lieblingsplatzberaterinnen und -berater an. Ein Markenzeichen, das Polstermöbel FISCHER klar von anderen Möbelhäusern abhebt und bereits seit 1960 maßgeblich für den Erfolg des Familienunternehmens verantwortlich ist.

Hochwertige Sofas, komfortable Boxspringbetten, Esstische sowie Stühle und Sessel aller Art laden auf den großzügigen Ausstellungsflächen zum Testen ein.

Jetzt noch Neueröffnungsangebote nutzen

Mit bis zu 40% Rabatt auf Markenmöbel und der attraktiven Tauschaktion bieten die kommenden Wochen noch die Chance, beim Möbelkauf richtig zu sparen. Bis zu 1000 Euro Tauschprämie sind bei Abgabe der Altmöbel möglich. Ihre alten Möbel werden je nach Zustand gespendet oder entsorgt.

Aktuelle Angebote und weitere Informationen finden Sie auf den Social-Media-Kanälen von Polstermöbel FISCHER und unter **www.polster-fischer.de.**

Über Polstermöbel FISCHER

Seit 1960 steht Polstermöbel FISCHER für exzellente Auswahl und höchste Qualität im Bereich Polstermöbel. Das familiengeführte Traditionsunternehmen mit acht Standorten in Süddeutschland begeistert seine Kundinnen und Kunden mit fachkundiger Beratung und einem unvergleichlichen Gespür für Wohnkomfort. Dabei verkauft Polstermöbel FISCHER nicht nur Polstermöbel, sondern Wohnträume. Neben einer großen Auswahl namhafter Marken setzt das Unternehmen mit eigener Designwerkstatt auf innovative Entwicklungen aus edelsten, langlebigen Materialien. Höchste Qualität ist dabei nicht nur ein Versprechen, sondern gelebter Anspruch.

Fischer
DEUTSCHLANDS GROSSER POLSTERMÖBEL-SPEZIALIST

Polstermöbel Fischer
Max Fischer GmbH
Stuttgarter Str. 96
70736 Fellbach

Mo bis Sa 10 – 19 Uhr
+49 711 / 577 00 773

*Aktion gültig bis 07.02.2026. Die Aktions- und Prospektangebote sind ausschließlich für unsere Fischer-Family-Club-Mitglieder gültig. Nicht mit anderen Aktionen kombinierbar. Gerne liefern wir Ihnen auch gegen geringen Mehrpreis die Ware. Diese Anzeige beinhaltet erweiterte Inhalte durch KI. Tauschprämie: Prämie abhängig vom Kaufvertragspreis: Beim Kauf ab € 999.- gibt es € 250.- geschenkt; ab € 1999.- gibt es € 450.- geschenkt; ab € 3999.- gibt es € 850.- geschenkt; ab € 4999.- gibt es sogar € 1000.- geschenkt. Ausgenommen sind im aktuellen Prospekt beworbene sowie bereits reduzierte Waren. Der Betrag kann nicht in bar abgelöst werden. Nur gültig bei Kaufvertragsabschluss und Neuaufträgen. Nicht mit anderen Aktionen kombinierbar.

Stellenangebote allgemein

Staatliche Schlösser und Gärten Baden-Württemberg

Für das **Schloss Solitude** bzw. für die **Grabkapelle auf dem Württemberg** suchen wir zum nächstmöglichen Zeitpunkt mehrere engagierte

Gästeführer mit Shopbetreuung (w/m/d)

in Teilzeit (ggf. im Rahmen einer geringfügigen Beschäftigung). Dienstsitze sind Stuttgart und ggf. Ludwigsburg (in den Wintermonaten).

Weitere Informationen:
https://www.schloesser-und-gaerten.de/wir-ueber-uns/karriere

Baden-Württemberg
VERMÖGEN UND BAU

Putzhilfe in Haushalt nach S-Bad Cannstatt gesucht. Freitag vormittags für 5-6 Std. ☎ 0177 - 8523000

Für unsere einzigartige Fischhalle in der Stuttgarter Markthalle stellen wir ab sofort ein:
Mitarbeiter im Verkauf
(w/m/d)
gerne mit Erfahrung im Lebensmitteleinzelhandel in Festanstellung (Voll-/Teilzeit), 5 Tage/Woche in unserer Fisch- und Feinkostabteilung
Sonn- und Feiertage frei
Wir freuen uns auf Ihre Bewerbung!
☎ 0711/4704400
✉ info@looss-kulinarisches.de

Kfm. Berufe

MG Raumausstattung & Haustechnik
Lindi Bau GmbH & Co KG
Wir suchen einen
SHK-Meister
in Voll- oder Teilzeit;
sehr gerne auch **Früh-/Rentner.**
Bei Teilzeit:
ausschließlich Meister-Tätigkeiten;
keine schweren Arbeiten auf der Baustelle nötig.
Bitte richten Sie Ihre Bewerbung an:
info@lindibaugmbh.de
oder ☎ **0711/ 380 43 17**

Technik

Elektrotechniker bietet Montage von Videoüberwachung, Sprechanlagen, Netzwerkanlagen, Haustechnik, Heizkörper-Steuerung, Schaltsysteme u.a. Tel.0176/60367678, Email lichtandton@ymail.com

Fahr-/Kurierdienste

Suche Fahrer Kl. B und BC Aushilfe, Fahrer mit Kl. BE. ☎ 0163-73 00 803

Reinigungskräfte

Freundliche und zuverlässige Hilfe für gepflegten 2 Personen Haushalt in S-Botnang gesucht. ☎ 0711 692901

Putzfrau gesucht in Stgt.-West auf Minijob Basis angemeldet, vormittags, privat ☎ 0172 1000 103

Hier passiert's: **Im Wochenblatt.**
www.stuttgarter-wochenblatt.de

STELLENGESUCHE

Stellengesuche allgemein

Landschaftsgärtner sucht Gartenarbeit. Begrünung, Baum-u. Heckenrückschnitt, Rasen- u. Wegepflege, Baumfällung, allgem. Gartenpflege, auch Entsorgung. Tel. 0176-31032419

Biete Flachdach + Dachsanierung, Gipser + Wärmedämmung, Fliesen, Laminat, Garten an und mehr. Nebenjob. ☎ 0172 - 700 29 95

Gärtner sucht Arbeit, Garten- und Baumpflege, Platten legen. ☎ 0172 88 11 862

Renovierung Wohnung ☎ 0162 - 32 73 154

Maler sucht Nebenjob. Badewanne, Türen und Wohnung, Schimmelbehandlung. ☎ 0162 - 32 73 154

SENIORENBETREUUNG/Haushalt auch 24h bietet deutsche Frau 0163-1756067

Medizinische Berufe

Pflegerin sucht nur private Stelle. Erfahrung mit Demenz-Patienten, Motorik, Beschäftigungstherapie. Sehr gute Zeugnisse. ☎ 0176/62925452

Handwerker

Übernehme Malerarbeiten aller Art und streiche kpl. Whg. kurzfristig, nur Anrufe ☎ 0151/20503311

Fliesenleger sucht Arbeit, Laminat verlegen und Malerarbeiten, Nebenbeschäftigung. ☎ 0711 / 34159824

Erfahrener Maurer, Gipser, Maler, Fliesen- u. Bodenleger u. Abbruch su. Nebenbesch. ☎ 0711 / 9354296

Erf. Handwerker sucht Arbeit, Fliesen legen, Bad, Sanitär und Altbausanierung. ☎ 0159 - 01 36 46 79

Staatl. gepr. Landschaftsgärtner, üb. 20 J. Erf., su. Nebenbeschäftigung: Gartenpflege, Gartengestaltung, Umgestaltung. ☎ **0172/4681881**

Maler, Tapezierer, Laminat und Vinyl Bodenverleger sucht Nebenbeschäftigung, privat. Tel. 0176 / 36 23 33 28

Malermeister im Ruhestand hat noch Zeit für Innen- u. Außen Tätigkeiten. Tel.: 0711 21579939, Mob.: 0163 4703222

Maler / Lackierer / Bodenleger Fliesenleger / Trockenbauer sucht Nebenjob ☎ 0177 / 494 41 54

Reinigungskräfte

Zuverlässige, fleißige Putzfrau sucht Putzstelle in Privathaushalt. ☎ 0162-6673509

Wo die Arbeit ruft:
Stellen & Chancen im Wochenblatt.
www.stuttgarter-wochenblatt.de

VERKÄUFE

Dies und Das

Warme Pferdedecke, gut erhaltene Cavallo Damen Reitstiefel, Gr. 39, sehr günstig abzugeben.☎ 0711- 687 27 46

Oy-Allgäu, FeWo, Hallenbad, ab 60.– €, Tel. (07 21) 45 12 79, www.ferienwohnung-oy-haury.de

Suche alte Küchenbuffets, Kleiderschränke, Sekretäre, Kommoden, Schreibtische, Vorkriegsradios, Bücher, Schmuck, Ölgemäde, Spielzeug, Uhren, Stühle sowie **alte Reklame-Emailleschilder. Telefon 07 11 / 6 40 58 70**

Pelze Pelze Pelze
Kaufe Pelze aller Art: Abendgarderobe, Hüte, Antikes, Möbel, Bilder, Porzellan, Vasen, Figuren, Zinn u. Silberwaren, Puppen, Militaria, Besteck, Armband u. Taschenuhren, Briefmarken, Münzen, Schmuck aller Art. Gerne auch kompl. Nachlässe. Bitte alles anbieten.
Herr Eckstein Tel. 07307-9209570
oder 0152-52151604

KAUFGESUCHE

Barankauf Gold + Schmuck
z. B. Zahngold (auch mit Zähnen), Silber, Ringe, Uhren, Münzen, Medaillen, Besteck. Alles auch beschädigt. Sofort Bargeld.
Briefmarken, Münzen, Banknoten, Orden.
Aichele + Schade, T. 07 11 / 24 46 34
Stgt., Charlottenstr. 42, Ecke Alexanderstraße

Sofort Bargeld!! Privater Sammler sucht Historisches v. 1813 – 1945, z. B. Uniformen, Orden (z. B. Eiserne Kreuze), Urkunden, Säbel, Soldbücher, Wehrpässe, Fotos. Besonders ges.: Altes Blechspielzeug, Märklin-Eisenbahnen, Militärspielzeug, Elastolin u. Lineolfiguren, Autos, Dampfmaschinen. Tel. 0 71 21/8 97 09 16.

Achtung liebe Leser!
Suche Porzellan, Zinn, Uhren, Tafelsilber, Bernstein, Möbel, Münzen, Antikes u. Militaria, Abendgarderobe, Lederbekleidung u. Pelze,
Herr Freiwald.
☎ 0711-21958619 o. 0157-92313492
www.freiwald-antiquitäten.de

Kaufe Kleidung - Bücher von A-Z, Puppen, Porzellan, Sammeltassen, Näh-Schreibmaschinen, Münzen, Uhren, Mode-Schmuck. Von privat. Tel. 0178-6790864

Suche Gobelin, Handarbeiten, Orientteppiche. Tel. (01 63) 6 87 25 86

500,- Euro zahlt Sammler für alte Reklame-/Emailschilder ☎ 0711/6405870

Alte Dolche Säbel Helme Bajonette Uniformen Orden Alte Vorderlader Soldatenkrüge – - 07181 76450

BARANKAUF alles vom 1. und 2. Weltkrieg ☎ 0711 / 6405870

Suche Märklin H0 Tel. 0711/812938
www.uli-shop.de

Sonstiges

Computerhilfe vom Profi!
Kostengünstige Lösung von Computer- und Smartphone-Problemen, sowie Unterstützung bei Kauf, Installation und Bedienung von technischen Geräten. Ich freue mich auf Ihren Anruf. ☎ **0159 - 063 778 56**

Handwerkliche Dienstleistungen

Sichere **Baumfällung**
In jeder Lage und Größe -Klettertechnik-
! Alle **Garten** - Arbeiten !
Neu- / Umgestaltung, Baum-
Gehölz- u. Heckenrückschnitt, etc!!
- J. Kälberer staatl. gepr. Forstwirt -
Alles Festpreise!
Kostenl. Besichtigung u. Beratung
Stgt., Tel. 0711 / 69 82 41

Gartenarbeiten

Gärtner übernimmt jegliche Gartenarbeiten, Bäume schneiden und fällen, inkl. Transport. **Tel. 07 11-12 16 81 19**

Erfahrener Gärtner sucht Gartenarbeit, Bäume o. Hecken schneiden u.v.m. m. Transport. Tel.0172-8658504

Entrümpelungen/ Umzüge

Hilfe im Garten und Haus ? Entrümplungen+Gartenarbeiten. Wir packen an-schnell und sauber. Kostenlose Beratung. Tel. 0176-41262716

Wellness/ Gesundheit

Abnehmen im Liegen-Radiofrequenz
Fit&Vital- schonend- effektiv- ganzheitl., Umfang reduz., Fett abbauen, Zellen verjüngen, Haut straffen.
fit.und.vital.stuttgart@gmail.com
Mönchstr. 5 - 70191 Stuttgart
☎ **0163 6937 395**

Er sucht Sie

Er, 66 J., 1,73 m, aufrichtig, zuverlässig, mit eigenem Haus, su. liebe Partnerin für eine gemeins. Zukunft.
✉ unter ZZ209163 an SWMN GmbH, Postfach 10 44 27, 70039 Stuttgart oder chiffre@swm-network.de

Ausgeglichener Er, Ü40/175, sucht nette, offene Sie bis 40 mit Familienwunsch. E-Mail: sunway1@web.de

Sie sucht Ihn

55 J./1,50 m/55 kg, su. gut situierten Mann für feste Beziehung oder Betreuung ☎ 0157/33953640

Ich, Birgit, 74 J., schön und jung geblieben, ohne Anhang, bin eine herzliche, anständige, fleißige Frau, ich sehne mich pv nach Liebe u. Zärtlichkeit, mag alte Schlager, gemütliche Fernsehabende, ich habelange bei einem Allgemeinarzt gearbeitet und möchte als Witwe nicht mehr länger alleine dastehen. Darf ich auf Ihren geschätzten Anruf hoffen?
Tel. 0160 – 97541357

KONTAKTE

Hilde(66) privat
☎ 01523 78 66 272

bodomoKLICK-VINYL
Windsor Fischgrät (5248)
Vancouver nature Fischgrät (5247)
- 5,5 mm Stärke I Nutzschicht: 0,55 mm I NK 33
- Integrierte Dämmung
- Klassisches Fischgrätmuster
- Äußerst strapazierfähig und robust
- 100 % Wasserfest und pflegeleicht

anstatt ~~29,99~~ jetzt nur €/m² 25,20 inklusive Dämmung und Fußleisten

bodomoCORE KLICK-VINYL
Bifore nature (5503)
- 8,5 mm Stärke I Nutzschicht: 0,7 mm I NK 34
- integrierte Korkdämmung 1,5 mm
- Warme und natürliche Eichentöne
- 100 % Wasserfest und pflegeleicht
- Lebenslange Garantie

anstatt ~~49,99~~ jetzt nur €/m² 42,01 inklusive Dämmung und Fußleisten

bodomoPARKETT
Cordoba (10312)
- 14 mm Stärke I ca. 3 mm Nutzschicht
- Wohnfertig geölte Oberfläche
- Natürlich schön & wohngesund
- Gebürstete Oberfläche
- Rundum gefast für edle Konturen

anstatt ~~44,99~~ jetzt nur €/m² 37,81 inklusive XPS-Dämmung und Fußleisten

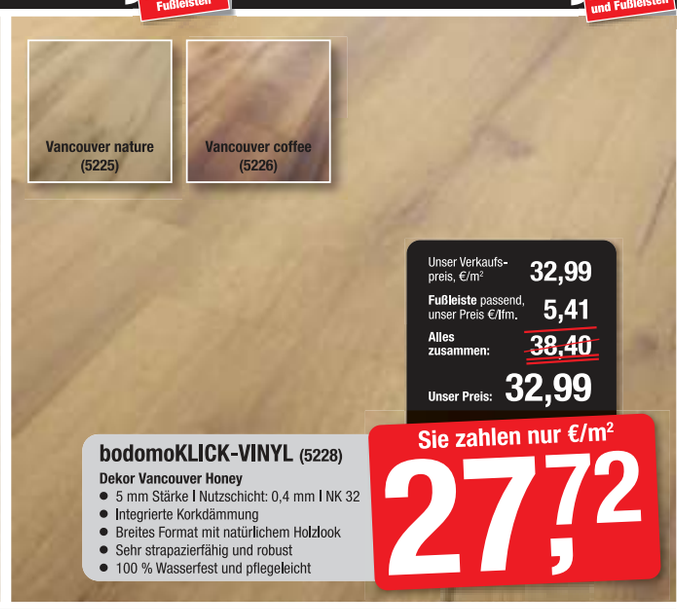

Bares für Wahres

Benzstraße 8 - 70839 Gerlingen

Telefon: 0163 452 20 33

Inhaber: M. Biela

Ankauf von Lederjacken & Ledermänteln aller Art - Glattleder oder Wildleder, auch Lammfell!*

Wir zahlen Höchstpreise bis zu 3.500€ !

Aktion nur 5 Tage gültig!

Ankaufzeiten:
Mo.-Do. 10.00-18.00 Uhr
Fr. 10.00-15.00 Uhr

Ankauftag	Ankauftag	Ankauftag	Ankauftag	Ankauftag
Montag	Dienstag	Mittwoch	Donnerstag	Freitag
19.	20.	21.	22.	23.
Januar 2026	Januar 2026	Januar 2026	Januar 2026	Januar 2026
10.00-18.00 Uhr	10.00-18.00 Uhr	10.00-18.00 Uhr	10.00-18.00 Uhr	10.00-15.00 Uhr

Goldschmuck

Ankauf von Pelzen aller Art

Zinn aller Art

Goldmünzen

Ihre Vorteile:
kostenlose Beratung
kostenlose Wertschätzung
transparente Abwicklung
Bargeld sofort

Edeluhren aller Art

Zahngold

Ankauf von Modeschmuck

Wir zahlen zur Zeit bis zu 150,- *Euro pro Gramm

Goldbarren

Ledertaschen

Tafelsilber aller Art

Machen Sie Ihren Pelz zu Bargeld!
Letzte Chance zum Saisonschluss!
Ankauf von Pelzen aller Art!
Wir zahlen bis 12.500,- für Ihren Pelz!*

Kostenlose Begutachtung und Bewertung Ihres Schmuckstücks (auch bei Ihnen zu Hause)

Ankauf von:

- Ringe
- Ketten
- Goldschmuck
- Altgold
- Bruchgold
- Weissgold
- Zahngold (auch mit Zahn)
- Silber
- Silberbesteck
- Nähmaschinen
- Silberschmuck
- Bernstein
- Münzen
- Platin
- Zinn
- Uhren
- Diamanten
- Modeschmuck
- Alte Gemälde
- und vieles mehr

Nutzen Sie Ihre Chance:
Wir überbieten jedes realistische Vergleichsangebot!!!

Ankaufzeiten:
Mo.-Do. 10.00-18.00 Uhr
Fr. 10.00-15.00 Uhr

Nur 5 Ankaufstage - Nutzen Sie die Chance! Wir zahlen Höchstpreise

Machen Sie Ihren Pelz zu Bargeld!
Letzte Chance zum Saisonschluss!
Ankauf von Pelzen aller Art!
Wir zahlen bis zu 12.500,-€ für Ihren Pelz!*

Pelze aller Art

ACHTUNG + ACHTUNG
Ankauf von Lederjacken und Ledermäntel aus Glatt- oder Wildleder, auch Lammfellmantel, zum Höchstpreis von bis zu 3.500,-€*

Ankauf von Lederjacken & Ledermäntel aller Art
*in Verbindung mit Gold

Dringend gesucht! Pelze aller Art.