Filder WOCHENBLATT

AUSGABE FILDER-SÜD · FILDER-NORD

Vier EM-Titel
Der Club Belle Moustache hat bei den Bart-Europameisterschaften Erfolge gefeiert.
Innenteil

Premiere
„We Will Rock You" hat in Stuttgart Musicalpremiere gefeiert. Auch Brian May schaute vorbei.
Innenteil

Kunst im Kreisverkehr
Mercedes-Benz hat im Kreisel vor dem Untertürkheimer Werk eine Keith-Haring-Skulptur installiert.
Innenteil

24./25. Oktober 2025 · ZUM WOCHENENDE · Freitag und Samstag · Nr. 43/71. Jahrgang

Gesamtauflage 206.250 · www.stuttgarter-wochenblatt.de

Original Ostermann

Das Schulsystem schläft noch

Foto: Thomas Niedermüller

Es ist 2025: Wir haben KI, Marsmissionen und Kühlschränke, die uns Bescheid geben, wenn die Milch sauer ist. Demgegenüber steht das deutsche Schulsystem – ein Ort, an dem die Zeit stillsteht. Man betritt die Schule, und es riecht nach Turnbeutel, Angstschweiß und feuchtem Tafelschwamm. An der Wand hängt der Stundenplan, gestaltet wie ein mittelalterlicher Schlachtplan: Biologie, dann Mathe, gefolgt vom Deutschaufsatz über den „Besuch der alten Dame" – zum dritten Mal in fünf Jahren. Und da sitzen sie, unsere Kinder. Blass, müde, emotionslos. Das Schulsystem hat sie in kleine, brave Zombies verwandelt. Kreativität? Nein, danke! Freies Denken? Nur in der Pause. Neugier? Bitte leise sein, wir rechnen hier gerade schriftlich die Quadratwurzel von 1764 aus. Ohne Taschenrechner. Und ohne Sinn.

Natürlich gibt es tolle Lehrer. Menschen mit Herz, die kämpfen wie Jedi-Ritter gegen die dunkle Seite der Bürokratie. Aber selbst Yoda hätte irgendwann die Kreide hingeworfen und gesagt: „Lehren ich nicht mehr kann, Formular C72 fehlt mir, hm." Und wir? Wir geben Millionen für Digitalisierung aus – kaufen iPads, stellen sie in einen Schrank, schließen ihn ab und werfen den Schlüssel weg. Digitalpakt, schön und gut. Aber solange Frau Müller im Lehrerzimmer noch mit AOL ins Internet geht, müssen wir nicht über digitale Bildung reden. Unsere Kinder sind klug und kreativ. Aber das Schulsystem murmelt irgendetwas von „Früher war mehr Lametta". Zeit aufzuwachen, bevor unsere Kinder wirklich glauben, dass Bildung nur aus Auswendiglernen und Leisesein besteht!

Euer Ostermann

HITRADIO antenne 1

Mit Musik aus ihrer Jugend auf Rekordjagd

Uwe Luckscheiter und Rainer Hagenlocher von der Kegelabteilung der Sportvereinigung Feuerbach wollen den 30 Jahre alten 24-Stunden-Kegel-Weltrekord knacken. Die beiden Leichtathleten und Sportkegler haben in der Vergangenheit bereits Rekorde gesammelt.

Von Eva Herschmann

S-FEUERBACH. Der Ditzinger Rainer Hagenlocher und Uwe Luckscheiter aus Freiberg am Neckar haben schon häufiger gemeinsam erfolgreich Rekorde gejagt. 15 Weltrekordeinträge haben die beiden Leichtathleten und Sportkegler in der Vergangenheit bereits gesammelt. Zumeist mit der Organisation und Durchführung sogenannter Massenweltrekorde fürs Guinness-Buch der Rekorde. So sprinteten etwa 1999 bei einem Staffelrennen in Freiberg am Neckar 1000 Teilnehmer jeweils 100 Meter. Und vor rund 20 Jahren haben sie zusammen auch schon mal einen Weltrekord im 24-Stunden-Bowling verbessert. Jetzt planen die Sportler anlässlich des 60. Geburtstags von Uwe Luckscheiter eine neue spektakuläre Aktion. Die beiden Sportkameraden wollen den 30 Jahre alten 24-Stunden-Kegel-Weltrekord brechen.

Der Angriff auf den bestehenden Weltrekord findet am Dienstag, 28. Oktober, ab 15.30 Uhr, bis zum Mittwoch, 29. Oktober, 15.30 Uhr, in Feuerbach statt. Dann werden der 59-jährige Luckscheiter und der 58 Jahre alte Hagenlocher auf den Bahnen der Sportvereinigung, in deren Kegelabteilung sie Mitglieder sind, abwechselnd jeweils 25 Kugeln auf alle neun Kegel, sprich in die Vollen, werfen – mit dem Ziel, die Rekordzahl von 26 916 Punkten in 24 Stunden zu knacken.

Den Weltrekordversuch haben die beiden, die ihr aktives Berufsleben hinter sich haben, generalstabsmäßig geplant. Mehrere Zehnstundentestläufe haben sie auf den Vereinsbahnen der Sportvg Feuerbach zur Vorbereitung absolviert. Auch ihr Durchhaltevermögen während der Nacht haben sie getestet – und einen Plan gegen aufkommende Müdigkeit geschmiedet. Erschöpfungssymptome werden sie mit Musik aus ihrer Jugend bekämpfen. Für die motivierende Dauerbeschallung wird die ganze Nacht lang der Lieblingsradiosender der angehenden Sechziger im Hintergrund laufen – mit Musik aus den Achtzigern.

Sechs bis sieben Minuten volle Konzentration auf die Vollen ist von dem Partner gefordert, der in der Bahn steht, während der andere die kurze, kegelfreie Zeit zum Ausruhen, Essen, für Massagen und andere dringliche Angelegenheiten nutzt. Nach jeder Stunde werde die Gesamtpunktzahl überprüft, erzählen sie. „Wir wissen also immer, wo wir stehen." Sollte sich in der Nacht herausstellen, dass der Rekord nicht zu schaffen ist, würden sie den Versuch abbrechen.

Uwe Luckscheiter (links) und Rainer Hagenlocher (rechts) wollen einen 24-Stunden-Weltrekord im Kegeln knacken. Foto: Nici Glasbrenner

An Unterstützung für den Weltrekordversuch mangelt es nicht. Stuttgarts Sportbürgermeister Clemens Maier und Feuerbachs Bezirksvorsteher Nick Gumenick wollen vor Ort die Daumen drücken. Zuschauende, die die ambitionierten Kegler anfeuern, sind Am Sportplatz 4 jederzeit willkommen. Und auch das regionale Fernsehen hat sich angekündigt. Alle sind gespannt, ob es Uwe Luckscheiter und Rainer Hagenlocher gelingt, den für den 24-Stunden-Kegel-Weltrekord benötigten Schnitt von 131 Punkten mit jeweils 25 Kugeln pro Durchgang zu erspielen.

Fast 27 000 Mal müssen die Kegel fallen. Foto: dpa

Anzeigen

STELLENANGEBOTE

Wollen Sie mit uns Gutes tun? Wir suchen Sie für unser Seniorenzentrum in Denkendorf als

ALTENPFLEGER / PFLEGEFACHKRAFT IM STATIONÄREN DIENST (m/w/d)
in Voll- oder Teilzeit

PFLEGEKOORDINATOR - LEITUNG PFLEGEBEREICH (m/w/d)
in Vollzeit

Mehr Informationen unter 07503 929-100 oder auf
JOBS.ZIEGLERSCHE.DE

Die Zieglerschen
Geschäftsbereich Personal
Pfrunger Straße 12/1
88271 Wilhelmsdorf
Die Zieglerschen

FLOHMÄRKTE
Sonntag 26.10. Ortsmitte Remseck-Aldingen Kirbe + verkaufsoffen
8.11. in der Festhalle S-Feuerbach
+15.11. Mehrzweckhalle LB-Eglosheim
Anmeldungen/Infos: www.timke.com

ALTGOLD GOLDSCHMUCK BARANKAUF
Gold | Silber | Zinn
Wir prüfen, bewerten und schätzen Ihr Gold, Zahngold, Schmuckstücke und Edelmetalle und kaufen zu aktuellen Tagespreisen an.
www.weissjuwelier.de
JUWELIER WEISS
BERNHÄUSER HAUPTSTR. 34 | 70794 FILDERSTADT | TEL. 0711-702836
HAUPTSTRASSE 71 | 70771 L.-ECHTERDINGEN | TELEFON 0711-796559

Heimat der **Lokalmatadoren.**
Information und Beratung:
Telefon 0711 7205-6170
anzeigen-stw@swm-network.de
Stuttgarter WOCHENBLATT
www.stuttgarter-wochenblatt.de

JUWELIER SANDKÜHLER
PFANDKREDIT
GOLDANKAUF
GOLDSCHMIEDE
Königstr. 20 · 70173 Stuttgart · 0711 / 226 41 52 · juwelier-stuttgart.de

Nico Traxler Marco Puma Vanja Lukic
LBS
Ihre Baufinanzierer
Katzenbachstraße 96
70563 Stuttgart
Telefon 0711 7310000
stuttgart-vaihingen@lbs-sued.de

Solide Preise für feinste
Teppichwäsche
Telefon 0711 / 4207635
Annahmestellen im gesamten Stadtgebiet
• Abhol- und Zustellservice • Reparatur-Dienst
www.teppichpflege.de
Schwäbische Gründlichkeit
BRAUN
seit 1985

Kurz berichtet

„Freiheit, die wir meinen“ im Gemeindezentrum

S-PLIENINGEN. Beim Guten-Abend-Treff der evangelischen Kirchengemeinde Plieningen-Birkach am Dienstag, 28. Oktober, 19.30 Uhr, lautet das Thema „Freiheit, die wir meinen“. Uwe Bork, Autor, Journalist und Mitarbeiter der Stiftung Weltethos, zeigt im Gemeindezentrum Hohenheim (bei der Steckfeldkirche), wo die Freiheit bedroht ist, aber auch, wie sie gestärkt werden kann. *red*

Uwe Spinder mit „Da lacht der Fußball“

FILDERSTADT. Der Comedian Uwe Spinder tritt am Sonntag, 26. Oktober, 17 Uhr, mit seinem Programm „Da lacht der Fußball“ in der Filharmonie in Bernhausen auf. *red*

Bildhauerin Sonja Keppler stellt am Kelterberg aus

S-VAIHINGEN. Archaische Objekte aus allen Kulturen, die bis in unsere Zeit hinein Wirkung haben, sind ein wichtiger Bestandteil der Arbeit von Bildhauerin Sonja Keppler, deren Ausstellung „Mixed Media“ am Samstag, 25. Oktober, 18 Uhr, in den Galerieräumen von „Kultur am Kelterberg“ in Vaihingen eröffnet wird. Die Schau ist bis 16. November zu sehen. (Öffnungszeiten samstags und sonntags, von 15 bis 18 Uhr) *red*

Bücherflohmarkt mit Tombola zum Jubiläum

S-RIEDENBERG. Vor zehn Jahren öffnete die Bücherei im alten Schulhaus in Riedenberg zum ersten Mal ihre Pforten. Mittlerweile stehen 9000 Bücher zur Ausleihe bereit. Nun feiert die immer noch von Ehrenamtlichen geführte Leihbücherei im Rahmen eines Bücherflohmarkts mit Tombola ihr Jubiläum. Am Samstag, 25. Oktober, zwischen 14 und 17 Uhr, präsentiert das Team aus Magazinbeständen (nicht aus dem aktuellen Ausleihbestand) „große Stapel bester Bücher“: Bücher aus den Gebieten Roman, Erzählung, Lyrik, Biografie, Politik, Geschichte, Krimi, Kinderbuch, Jugendbuch und Kunstbuch sind für kleines Geld zu erwerben. *red*

Ausgezeichnete Bartträger

Der Club Belle Moustache kehrt von den Europameisterschaften im österreichischen Leogang mit vier Titeln auf die Filder zurück.

Die EM-Teilnehmer von Belle Moustache vor prächtiger Alpenkulisse; vorne (v.l.n.r.): Jürgen Burkhardt, Gustav Klammer, Stefan Klammer, Josef Zeiler und Bernd Hildebrandt. Hintere Reihe (v.l.n.r.): Wilfried Jezierny, Manfred Müller, Josef Smirmaul, Günter Müller, Stefan Hofmeister, Norbert Topf und Daniel Erber. Foto: bartweltmeister.de

LEINFELDEN-ECHTERDINGEN. Auch Bärte werden in verschiedene, erstaunlich viele Kategorien eingestuft. Deren Träger wiederum messen sich bei Wettbewerben, auch international. Auf den Fildern wird diese haarige Angelegenheit besonders ehrgeizig gepflegt.

Der Club Belle Moustache sammelt regelmäßig Titel, auch jetzt wieder. Von den im österreichischen Leogang ausgetragenen Europameisterschaften kehrten die Filder-Bartträger mit vier Titeln zurück. Und sie freuten sich mit einem anderen Champion, schließlich war Zehnkampf-Weltmeister Leo Neugebauer schon in den Genuss einer Belle-Moustache-Auszeichnung gekommen.

Gleich vier Belle-Moustache-Asse haben in Leogang gestochen. Wobei sich unter dem Dach des Clubs von den Fildern eine recht bunte Truppe versammelt hat. Der neue Europameister mit „Schnauzbart Englisch“, Bernd Hildebrandt, kommt aus Reutlingen. Aus Österreich stammen Norbert Topf (Lilienfeld/„Kinnbart Freistil“) und Marc Bereiter (Gaißau/„Vollbart Naturale“). Aber auch Belle-Moustache-Präsident Jürgen Burkhardt aus Leinfelden-Echterdingen reihte sich in die Siegerliste ein, und zwar in der Kategorie „Backenbart Freistil“.

Und es gab weitere Top-Platzierungen. Die Schnauzbartträger Manfred Müller (Berglen) als Vize-Europameister sowie Josef Smirmaul (Leinfelden-Echterdingen), Gustav Klammer (Ludesch in Österreich) und Sepp Zeiler (Haus in Österreich) als Dritte holten Medaillen in unterschiedlichen Kategorien. Noch besser als sein Vater Gustav machte es Stefan Klammer bei seiner EM-Premiere als Vize-Europameister bei den „Vollbärten im Barber Style“. Einen dritten Platz erreichte Stefan Hofmeister (Westhofen) bei „Vollbart Garibaldi“. Ebenfalls bestens gepflegte Bärte präsentierten Heinz-Jürgen Blenk (Leinfelden-Echterdingen/Platz acht), Roman Arthaber und Daniel Erber (beide Wien und beide Rang sieben) sowie Wilfried Jezierny (Aichelberg/Sechster). Ebenfalls sechste Plätze errangen Günter Müller (Walddorfhäslach) und Miodrag Zivancev. Johannes Philip Ries (Filderstadt) landete auf Platz acht, Stefan Langhammer (Borsdorf) wurde Siebter.

Im Studio mit Sänger Pit Focke eingespielt

Club-Präsident Jürgen Burkhardt pflegt nicht nur sein Gesichtshaar, er besitzt auch musisches Talent. Burkhardt, der auch Präsident des Verbandes Deutscher Bartclubs und Vize-Präsident des Weltbartverbandes WBMA ist, präsentierte bei der EM-Eröffnungsfeier sein zweites Bartlied. Der Titel: „Bärte sind schön.“ Es wurde im Studio mit Sänger Pit Focke eingespielt. Burkhardts erste Komposition „Wir lieben unsern Bart“ hatte es zu einiger Medienpräsenz gebracht, es wurde bei „Schlagerspaß mit Andy Borg“ und in der Sendung „1:30“ von Teddy Teclebrhan vorgetragen. Stefan Raab hatte für Teddy Teclebrhan sogar eine eigene Version des Bartlieds produziert.

Zehnkämpfer Leo Neugebauer holte sich vor Kurzem in einem dramatischen Wettbewerb bei den Leichtathletik-Weltmeisterschaften in Tokio den Titel. Auch zuvor schon sammelte er Medaillen (etwa Silber bei Olympia in Paris) und Auszeichnungen. So war der für den VfB Stuttgart startende und in L.E.-Stetten aufgewachsene Modellathlet von Belle Moustache zum „Bart des Jahres 2025“ gekürt worden. In diesem Zusammenhang weist der Club darauf hin, dass es auch in seinen Reihen Weltmeister gibt. Zuletzt holten Jürgen Burkhardt („Sideburns Freestyle“) und Manfred Müller („Schnauzbart Dali“) in Pittsburgh/USA die Titel.

Betagte Fahrzeuge bei den „Spitzkraut-Classics“

Beim Filderkrautfest am vergangenen Wochenende hat der Club auf der Showbühne in Leinfelden einen Jedermann-Bartwettbewerb ausgetragen. Belle Moustache widmet sich aber auch betagten Fahrzeugen. So wurden zum Krautfest die „Spitzkraut-Classics“ ausgerichtet, zahlreiche Fahrzeuge – vom historischen Rad, Moped und Motorrad über Oldtimer, Youngtimer, Traktoren und Lanz-Bulldogs bis zu Sportwagen – reihten sich in die Korsofahrt ein. Außerdem präsentierte sich Belle Moustache auf der Showbühne mit Bartlied und Spitzkraut-Stemmen. *red*

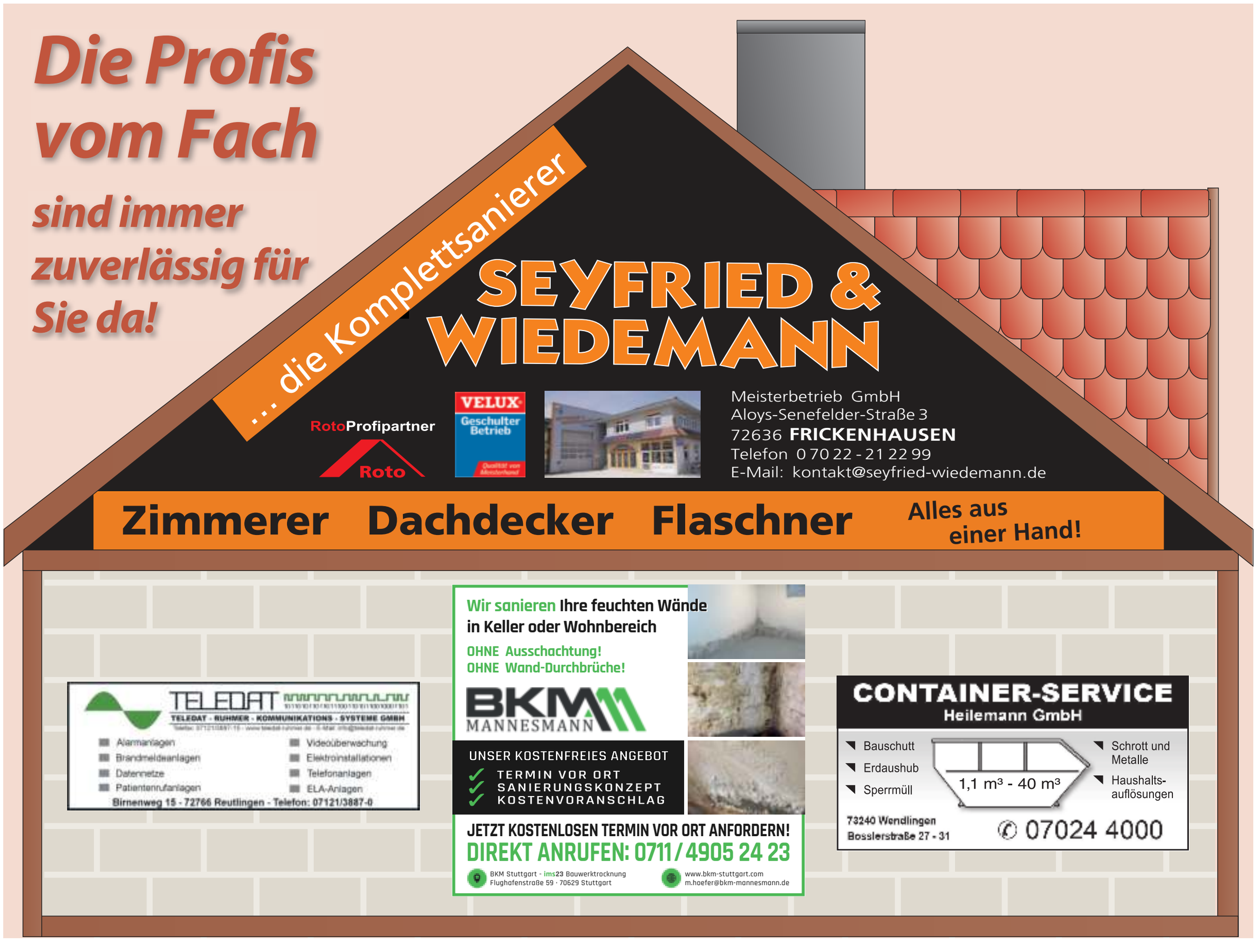

Die Rock-Legende greift selbst zur E-Gitarre

Das Musical „We Will Rock You“ hat mit einem musikalischen Feuerwerk auf der Bühne des Möhringer Stage Palladium Theaters Premiere gefeiert. Der Saal explodierte förmlich, als am Ende der Vorstellung Sir Brian May auf die Bühne kam und das Gitarrensolo von „Bohemian Rapsody“ spielte.

Von Christian Günther

Queen-Legende Sir Brian May (vierter von links) feiert den Erfolg der Musicalpremiere mit dem gesamten Cast in Stuttgart. Foto: Ben Pakalski

MÖHRINGEN. Standing Ovations für ein Stück Musikgeschichte: „We Will Rock You“, das Musical von der Band Queen und Ben Elton feierte nicht nur eine grandiose Premiere in Stuttgart, sondern lieferte auch den vielleicht spektakulärsten Rockauftritt des Jahres in der Landeshauptstadt: Queen-Mitglied Sir Brian May – von King Charles III. vor wenigen Jahren zum Ritter ernannt – ließ es sich nicht nehmen, das Finale mit seinem einzigartigen Gitarrensound zu krönen. Brian May ist mittlerweile 78 Jahre alt, aber fürs E-Gitarre-Spielen ist man wohl nie zu alt.

Strahlende Augen und minutenlange Standing Ovations

Ein echtes Rockerlebnis entlud sich bis dahin auf der Bühne des Stage Palladium Theaters. Die außergewöhnlichen Stimmen – angeführt von Kasper Nilsson als „Galileo“, Isabel Waltsgott als „Scaramouche“ und Aisata Blackman als „Killer Queen“ – ließen den einmaligen Vibe der Queen-Welthits aufleben. Eingebettet sind diese in eine futuristische Geschichte über Individualität, Kreativität und die Macht der Musik. Gemeinsam mit dem Ensemble, das die coolen Choreografien von Fabian Aloise voller Power auf die Bühne brachte, rissen die Sängerinnen und Sänger das Publikum mit. Der Lohn: strahlende Augen der beseelten Queen-Anhänger, minutenlange Standing Ovations und frenetischer Applaus.

Für eine große Überraschung sorgte kein geringerer als Sir Brian May höchstpersönlich: Das Queen-Bandmitglied war für diesen Abend extra nach Stuttgart gereist, um der Show, die er gemeinsam mit Roger Taylor und Ben Elton vor mehr als 20 Jahren entwickelt hat, beizuwohnen. Das Highlight: Brian May kam zum Finale selbst mit auf die Bühne und ließ seine ikonischen Gitarrenriffs bei dem gefeierten Song „Bohemian Rhapsody“ exklusiv für die Premierengäste erklingen. Brian Mays Original-Elektrogitarre aus dem Jahr 1955 spielt auch in der Musicalhandlung eine tragende, wenn nicht gar die Welt rettende Rolle.

Die Premierengäste und die geladene Prominenz zeigten sich vor, während und nach der Show enthusiastisch – viele Freddy-Mercury- und Queen-Fans sangen fast jede Zeile mit – und freuten sich, an diesem einmaligen Abend dabei gewesen zu sein. Mit von der Partie waren die Schlagerikonen Stefanie Hertel, Anita Hofmann und Giulia Siegel, DSDS-Sieger Prince Damien, „Tatort“-Kommissar Richy Müller, Moderatorin Milka Loff, Schauspielerin Janin Ullmann, Verena Kerth und viele andere.

Richy Müller fieberte vor allem mit Hauptdarsteller Kasper Nilsson: „Wir haben bei Disneys ‚Tarzan‘ zusammen auf der Bühne gestanden. Von daher habe ich ihm natürlich die Daumen gedrückt.“

Die Rahmengeschichte wurde noch mal modernisiert

Die Musik und Songtexte in „We Will Rock You“ sind von Queen. Für die Geschichte und das Script ist der preisgekrönte Comedian, Schriftsteller und Drehbuchautor Ben Elton (unter anderem „Tonight’s the Night“, „Härter als die Polizei erlaubt“, „The Beautiful Game“, „Popcorn“, „Mr. Bean“, „The Ben Elton Show“) verantwortlich. Für die aktuelle „We Will Rock You“-Version in Möhringen wurde die Rahmengeschichte noch mal modernisiert in Richtung KI-Thema, Zeitgeist und aufgepeppter Jugendsprache. Den ursprünglichen Auftrag fürs Queen-Musical bekam Ben Elton von den beiden Bandmitgliedern Brian May und Roger Taylor vor mehr als 25 Jahren höchstpersönlich.

Das Musical umfasst insgesamt 24 Welthits – von „A Kind of Magic“ über „Hammer to Fall“ bis hin zum legendären „We Will Rock You“ – und begeistert sowohl traditionelle Musicalliebhaber als auch Fans großer Rockkonzerte. Das Musical feierte am 14. Mai 2002 im Londoner Dominion Theatre, einer der größten Bühnen des West End, seine Weltpremiere. Im Dezember 2004 startete die Show im Kölner Musical Dome, 2008 wechselte es nach Stuttgart und blieb dort zwei Jahre.

Info: Tickets zu „We Will Rock You“ im Stage Palladium Theater Stuttgart gibt es ab 69,99 Euro auf www.musicals.de.

Kirbe am Degerlocher Feuerwehrhaus

S-DEGERLOCH. Die Freiwillige Feuerwehr Degerloch-Hoffeld veranstaltet von Samstag bis Montag, 25. bis 27. Oktober, rund um das Bezirksrathaus und im Feuerwehrhaus die Degerlocher Kirbe. Schausteller bereichern das Fest, es gibt einen verkaufsoffenen Sonntag des Degerlocher Gewerbe- und Handelsvereins sowie Programm für Klein und Groß. Die Kirbe wird am Samstag, um 11.30 Uhr, mit einem ökumenischen Gottesdienst und musikalischer Untermalung durch den Degerlocher Posaunenchor eröffnet. An den drei Tagen werden jeweils ab 11 Uhr herbstliche Speisen serviert. Das Stauferland Duo schafft täglich mit Gitarre und Akkordeon Weindorfatmosphäre. Sowohl am Samstag wie auch am Montag wird die Blaulichtbar um 21 Uhr geöffnet. Am 26. Oktober laden die Degerlocher Geschäfte zum verkaufsoffenen Sonntag (bis 17 Uhr). Die Feuerwehr zeigt während des Fests Gästen ihre technische Ausrüstung, am Sonntagnachmittag gibt es eine Fahrzeugpräsentation. Am Montag lädt die Feuerwehr, zwischen 11 und 14 Uhr, zum Mittagstisch. An allen drei Tagen locken Schausteller mit Boxautos, Karussell, Wurfbude und Süßigkeitenverkauf zum Rummel auf den Agnes-Kneher-Platz. *red*

Weinerlebnis rund um die Grabkapelle

S-ROTENBERG. Weinerlebnis rund um die Grabkapelle: Ein Spaziergang durch die Weinberge mit Weinprobe erwartet die Teilnehmer am Freitag, 31. Oktober, 14 Uhr. Das Volkshochschulangebot kostet 35 Euro, Treffpunkt ist das Collegium Wirtemberg, Kelter Rotenberg. Eine Anmeldung ist mit der Kursnummer 2 52-1 05 56 unter Tel. 07 11/18 73-80 0 oder www.vhs-stuttgart.de möglich. Gemeinsam mit Führerin Daniela Tilch tauchen die Teilnehmenden ein in die Welt der Weingeschichten und erfahren spannende und lustige Anekdoten rund um das Thema Wein und das Königshaus Württemberg. Natürlich darf eine Weinprobe hierbei nicht fehlen. Die Strecke ist circa 4,5 Kilometer lang auf überwiegend befestigten Wegen mit mittlerer Steigung. *red*

Singakademie in der Liebfrauenkirche

BAD CANNSTATT. Ein musikalischer Leckerbissen wird am Sonntag, 26. Oktober, 17 Uhr, in der Cannstatter Liebfrauenkirche serviert: Die Singakademie Stuttgart unter der Leitung von Stefan Weible führt ein anspruchsvolles Programm auf, wobei das stimmliche Können des Einzelnen und der homogene Klang des Ensembles gleichermaßen zur Geltung kommen.

Das Ensemble nimmt die Besucher mit auf eine musikalische Reise von Bach bis Brahms, von Schumann bis Mahler. Die Werke reichen vom Barock über die Romantik bis zur Moderne. Die Sängerinnen und Sänger werden Werke für vier-, sechs-, acht-, zwölf und 13-stimmigen Chor vortragen. Dabei entfaltet sich laut Ankündigung die Faszination der Mehrstimmigkeit – von zarter Intimität bis zu monumentaler Klangfülle.

Das Publikum wird zwei Werke von Johann Sebastian Bach hören: die Motette „Jesu, meine Freude“ und die Arie „Mache dich, mein Herze, rein“. In den Werken von Johannes Brahms wird klangliche Opulenz hörbar. Bei Frank Martins „Kyrie“ und „Agnus Dei“ treten zwei Klangkörper in eine spirituelle Zwiesprache. Robert Schumanns schwebende „Mondnacht“, das sanft-wehmütige „Beim Abschied zu singen“ und Gustav Mahlers leuchtendes „Urlicht“ bestechen durch schillernden Chorklang. *red*

Seelencafé im Trauerzentrum

S-DEGERLOCH. Seit einem Jahr begegnen sich Trauernde regelmäßig im Seelencafé des Trauerzentrums in Degerloch (Karl-Pfaff-Straße 48). „Die Menschen finden bei uns ebenfalls von Verlust Betroffene und spüren, dass sie mit ihrer Trauer nicht allein sind“, erzählt Martina Bebion, die mit zwei weiteren Trauerbegleiterinnen ehrenamtlich das Seelencafé organisiert. Dieses bietet Raum, um über den Verlust, aber auch über schöne Erinnerungen zu sprechen. „Den Trauernden ist selbst überlassen, ob sie sich am Gespräch beteiligen oder nur zuhören möchten“, sagt Martina Bebion. Bei manchen liegt der Trauerfall erst wenige Wochen zurück, bei anderen wiederum schon Jahre. „Schön ist, dass sich die Menschen mittlerweile untereinander vernetzen. Einige Gäste treffen sich auch außerhalb des Seelencafés“, erzählt die Trauerbegleiterin. Das Seelencafé findet jeden vierten Sonntag im Monat, von 14.30 bis 16.30 Uhr, im Trauerzentrum in Degerloch statt. Die nächsten Termine sind der 26. Oktober und der 23. November. *red*

Bus und Bahn zur Zeitumstellung

In der Nacht von Samstag auf Sonntag werden die Uhren eine Stunde zurückgestellt. Das muss auch der Verkehrs- und Tarifverbund Stuttgart bei seinen Fahrplänen berücksichtigen.

STUTTGART. In der Nacht von Samstag auf Sonntag, 25. auf 26. Oktober, werden die Uhren von 3 auf 2 Uhr um eine Stunde zurückgestellt. Das heißt, die Stunde von 2 bis 2.59 Uhr gibt es doppelt. Darauf weist nicht zuletzt der Verkehrs- und Tarifverbund Stuttgart (VVS) hin. Und der VVS beruhigt: Wer mit Bus und Bahn unterwegs ist, brauche sich keine Gedanken zu machen – Nachtschwärmer kämen auch in der verlängerten Nacht gut nach Hause.

Nachtbusse der SSB: Auf die Abfahrtszeiten der Nachtbusse der SSB wirkt sich die Zeitumstellung nicht aus. Sie sind wie gewohnt die ganze Nacht fünf Mal je Linie noch nach der Sommerzeit unterwegs. Die SSB-Nachtbus-Linien N1 bis N10 fahren ab Schlossplatz um 1.20 Uhr, 2 Uhr, 2.35 Uhr, 3.15 Uhr (also 2.15 Uhr neue Zeit) und 3.50 Uhr (2.50 Uhr neue Zeit). Es entfallen die Abfahrtszeiten nach neuer Winterzeit um 3.15 und 3.50 Uhr.

S-Bahn: Bei der S-Bahn fahren die Züge in der Nacht von 25. auf 26. Oktober auch in der „doppelten“ Stunde, sie verkehren also einmal öfter als sonst:

- die S1 fährt um 2.38 Uhr in Plochingen und um 2.16 Uhr in Herrenberg ab,
- die S2 fährt um 2.48 Uhr in Schorndorf und um 2.03 Uhr in Filderstadt ab,
- die S3 fährt um 2.11 Uhr in Backnang und um 2 Uhr in Vaihingen ab,
- die S4 fährt um 2.36 Uhr in Ludwigsburg und um 2.02 Uhr von der Schwabstraße ab,
- die S5 fährt um 2.07 Uhr in Bietigheim und um 2.22 Uhr von der Schwabstraße ab,
- die S6 fährt um 2.03 Uhr in Weil der Stadt ab und verkehrt um 2.12 Uhr ab der Schwabstraße.

Regionalverkehr: Für die Züge des Regionalverkehrs, die vor 3 Uhr abfahren, gilt komplett die Sommerzeit. Regionalzüge, die nach 3 Uhr abfahren, sind nach der Winterzeit im Einsatz.

Regionale Nachtbusse: Auf die Abfahrtszeiten der regionalen Nachtbusse wirkt sich die Zeitumstellung nicht aus. Sie fahren wie gewohnt die ganze Nacht hindurch noch zur Sommerzeit.

Fahrplanauskünfte gibt es im Internet und über die VVS-App. Fahrgäste sollten allerdings beachten, dass die VVS-Fahrplanauskunft die „doppelte“ Stunde nicht anzeigt. Bei Fahrplanauskünften zwischen 2 und 3 Uhr müssen sich Nachteulen an der Sommerzeit orientieren. *red*

Anzeigen

WEINMANN EINRICHTUNGEN
KÜCHENFACHGESCHÄFT | SCHREINEREI
Mühlbachstr. 8-12 | 70794 Filderstadt
Öffnungszeiten:
Mo-Fr 08:30-12:30 Uhr, 14:00-18:00 Uhr
| Küchen- und Gerätetechnik
| Küchenrenovierungen mit Geräte-, Spülen- und Arbeitsplattentausch
| Vinyl-und Parkettboden-verlegung
| Einbau- und Dachschrägen-Schränke nach Maß
| Einbruchschutz, Türelemente, Schiebetüren in Holz und Glas
| Büro- und Praxiseinrichtungen, Empfangstheken
0711 774477 | www.weinmann-einrichtungen.de

Böden | Holz im Garten | Bauholz | Montagen
HolzLand Filderstadt
HolzLand Filderstadt GmbH
Reichenbachstr. 8
Siebenmühlental
70794 Filderstadt
Tel. 0 71 57 / 88 24 - 0
Fax 0 71 57 / 88 24 - 24
www.holzland-filderstadt.de

ELEKTROWERKZEUGE HÖGERLE
Verkauf und Reparatur von Elektrowerkzeugen
Bosch · Fein · Flex...
Elektrowerkzeuge Högerle GmbH · Telefon 0711 75 13 13
Musberger Straße 11 · 70771 Leinfelden-Echterdingen

Co-Design®
Zentrum für Türen & Fenster
Ihre Renovierungsprofis!
Von der Planung bis zur Montage alles aus einer Hand.
Rufen Sie an, oder besuchen Sie unsere große Ausstellung!
Sielminger Str. 64
70771 LE.-Stetten
Tel.0711-7674044
• Türen • Vordächer
• Fenster • Dachfenster
• Rollläden • Garagentore
info@co-design.net www.co-design.net

bad & heizung®
GARANTIERT LEBENSQUALITÄT
ALBER
Otto-Lilienthal-Straße 22 · 70794 Filderstadt
Tel.: (0711) 70 01 20-0 · www.alber-filderstadt.de

Kostenlose 24h-Hotline 0800 177 2000
BENZ ROHRREINIGUNG
www.benz-rohrreinigung.de

• ELEKTROTECHNIK
• SMART HOME / KNX
• PHOTOVOLTAIK
• E-MOBILITÄT
Fi-Da
Fi-Da GmbH • Tel. 07 11/70 11 12 • www.fi-da.de

RAFF
• Licht & Leuchten • Lampenschirme
• Elektro-Hausgeräte • Kundendienst
• Zubehör • Ersatzteile • Leuchtmittel
• Elektroinstallation
• E-Check • EDV-Vernetzung
• Ladestationen für E-Mobilität
ELEKTROFACHGESCHÄFT GmbH
Hauptstr. 50
70771 L.-Echterdingen
www.elektro-raff.de
fon 0711-79 28 88
fax 0711-79 14 90
info@elektro-raff.de
P im Hof

Immer für den Kunden im Einsatz: die Firma Schäfer & Gerbert in Sielmingen. Fotos: z

Profi bei Sonnenschutz, Rollläden und mehr

Die Firma Schäfer & Gerbert ist spezialisiert auf Beschattungen aller Art.

Wenn es um Rollläden und Markisen geht, ist der Fachbetrieb Schäfer & Gerbert in Sielmingen, Adam-Opel-Straße 10/1, der richtige Ansprechpartner.

Auch auf Jalousien, Sonnenschutz, Klappläden, Innenbeschattung, Garagentor-Antriebe und Fliegengitter ist der Meisterbetrieb spezialisiert.

Nie mehr einen Lichtschacht reinigen: Die Firma Schäfer & Gerbert liefert maßgenaue Abdeckungen.

Und wer nie mehr einen Lichtschacht reinigen möchte, auch der ist bei Schäfer & Gerbert an der richtigen Adresse. Denn licht- und luftdurchlässige, extrem belastbare Lichtschachtabdeckungen werden auf Maß geliefert.

Ein Schwerpunkt ist zudem die Umrüstung von Rollläden und Markisen auf elektrischen Antrieb, auch mit Fernbedienung, sowie auf die Einsparung von Energie durch isolieren der Rollladenkästen. Generell ist die Firma bemüht, für jedes Problem in Absprache mit dem Kunden eine Lösung zu finden. Firmeninhaber Martin Schäfer kümmert sich mit seinem Team um die Kundenbetreuung, Verkauf und Reparatur. In der Musterausstellung können sich Kunden über Materialien, Farben und Stoffe informieren.

Kontakt

Die Firma Schäfer & Gerbert ist unter der Telefonnummer 071 58 / 84 42 zu erreichen sowie über E-Mail: mail@schaefer-gerbert.de.

Öffnungszeiten nach telefonischer Vereinbarung.

Fassaden-Fachbetrieb
Wärme-Isolierputze | Nass- und Trockenputz
Fassadenanstriche | Gerüstbau | Malerarbeiten
SCHÖLLKOPF
Stukkateur Meisterbetrieb
70794 Filderstadt | 0711 77 14 76
info@schoellkopf-stukkateur.de

Ihr freundlicher Umzugsdienstleister aus L.-Echterdingen
ADER Umzüge
• Umzüge und Transporte (Deutschland und EU)
• Einpackservice, Lampeninstallation
• Montage von Neu- und Gebrauchtmöbeln
• Entrümpeln und Entsorgen von Sperrmüll
info@ader-umzuege.de 0711 3151 8117

WENZELBURGER
Sanitär- und Heiztechnik GmbH
Beratung. Kundendienst. Notdienst.
Rund-um-die-Uhr für Sie da!
0711 / 70 70 98 80 ▪ wenzelburger.com

WOHNHANDWERK
BODEN & WAND
seit 1968
Schanbacher®
BETRETEN SIE DEN UNTERSCHIED!
Turnackerstraße 62
70794 Filderstadt
Tel. 0711/70 01 36-0
www.schanbachergmbh.de
bowa LINE
PARKETT OTTO RAPP MANUFAKTUR
Marken der Fa. Schanbacher GmbH

LINK IMMOBILIEN
IMMER EINE GUTE ENTSCHEIDUNG.
BELLEVUE Best Property Agents 2025
FOCUS TOP Immobilien Makler 2024 STUTTGART
Die Profi-Makler auf den Fildern.
Tel.: 0711 - 933 411 50 | www.link-immobilien.info

Schäfer & Gerbert GmbH
Filderstadt-Sielmingen
Adam-Opel-Straße 10/1
Telefon (0 71 58) 84 42
www.schaefer-gerbert.de
Rollladen, Jalousien, Markisen, Innenbeschattung, Garagentorantriebe, Fliegengitter, Klappläden

Autorenlesung im Hotel Silber

STUTTGART. Am Mittwoch, 29. Oktober, findet im Hotel Silber in Stuttgart (Dorotheenstraße 10), ab 19 Uhr, eine Autorenlesung statt. Michael Moos stellt dabei sein Buch „Und nichts mehr wurde, wie es war“ vor. Wolfgang Schorlau wird die Veranstaltung moderieren. Michael Moos zeichnet in dem Buch die Geschichte seiner Familie nach, die über Jahrhunderte im Schwäbischen beheimatet war, bevor sie von den Nationalsozialisten zur Emigration gezwungen oder im Holocaust vernichtet wurde. Seine Eltern mussten 1933 von Ulm aus über London nach Tel Aviv flüchten. Erna und Alfred Moos, ein naher Verwandter Albert Einsteins, kehrten 1953 mit ihrem sechsjährigen Sohn Michael nach Ulm zurück. Der Autor erzählt von Flucht und schmerzhafter Rückkehr, von seiner Kindheit in Tel Aviv und Ulm sowie seinem Aufbruch und Leben als linker Student, Rechtsanwalt und Gemeinderat in Freiburg. Er thematisiert offen generationsübergreifende Traumata und die Suche nach Identität. Das reich bebilderte Buch verbindet persönliche Erinnerungen mit kritischen zeithistorischen Reflexionen. *red*

Info: Anmeldung per E-Mail an: anmeldung@hotel-silber.de

Plakate zum Thema „Gold“ gestalten

STUTTGART. Das Kammerorchester Arcata Stuttgart gibt am Samstag, 20. Dezember, 17 Uhr, in der Stuttgarter Leonhardskirche ein Adventskonzert. Eingebunden in diesen Auftritt ist eine Plakatausstellung. Für dieses schulartenübergreifende Mitmachprojekt sind Schülerinnen und Schüler aller Schularten ab der fünften Klasse, Berufsfachschüler und Studentinnen der Hochschulen eingeladen, zum Thema „Gold” digital gestaltete, gemalte oder geklebte DIN-A3-Plakate einzureichen. Anmeldung zur Teilnahme bis 10. November per Mail: arcatastuttgart-office @gmx.de/ Einsendeschluss 8. Dezember. *red*

Keith Haring-Skulptur vor der Konzernzentrale

Mercedes-Benz hat im Kreisel vor dem Untertürkheimer Werk neue Kunst installiert. Die fast fünf Meter hohe Skulptur besteht aus zwei Strichmännchen und gehört zur „Art Collection“ des Autobauers.

In der Mitte des Kreisverkehrs zwischen Tor 1 und dem Museum stehen die „Untitled (Boxers)“ für Respekt, Fairness und Menschlichkeit. Foto: Mercedes-Benz AG

S-UNTERTÜRKHEIM. Sie nennen sich „Untitled (Boxers)“ und haben sich vor der Mercedes-Benz Konzernzentrale in Untertürkheim in stattlicher Größe aufgebaut: zwei fast fünf Meter hohe Strichmännchen, die der Pop-Art-Künstler Keith Haring entworfen hat. Seit dem Jahr 1996 gehört die Stahlskulptur zur „Art Collection“ des Autobauers, nun hat sie einen neuen Standort zugewiesen bekommen.

Die beeindruckende Skulptur hat ihren Platz seit Kurzem in der Mitte des Kreisverkehrs zwischen Tor 1 des Mercedes-Benz Werks und dem Museum gefunden. Von Mitte der 1990er-Jahre bis April 2025 standen Harings „Boxers“ am Potsdamer Platz in Berlin. Laut Pressemitteilung sollen sie am neuen Standort das gesellschaftliche Engagement von Mercedes-Benz für Kunst, Kultur und die Region Stuttgart symbolisieren.

Die Skulptur aus dem Jahr 1987 zeigt ein rot und ein blau lackiertes Strichmännchen, deren Arme sich durchdringen. Die Geste wirke je nach Blickwinkel wie eine herzliche Umarmung oder ein kämpferisches Aufeinandertreffen. In der Mitteilung des Unternehmens heißt es weiter: „Diese zweideutige Aussage betont einerseits ein wichtiges Charakteristikum des Kunstwerks, die Rundumperspektive, die zur Betrachtung aus verschiedenen Blickwinkeln anregt. Andererseits spiegelt sie die gesellschaftlichen Umbrüche und Ambivalenzen der 1980er-Jahre wider, auf die Haring mit seiner Kunst reagierte.“

Harings unverkennbarer Stil war vor allem von Graffiti und Pop-Art inspiriert. Zu seinen berühmtesten Motiven zählen comicartige Strichmännchen, Babys, bellende Hunde, Roboter und pochende Herzen. Der Künstler war Teil der legendären New Yorker Kunstszene der 1980er-Jahre. Die Furcht vor einen Atomkrieg, die Aidsepidemie, die Folgen exzessiver Konsumkultur und die soziale Spaltung waren damals allgegenwärtig. Harings gesamtes Werk ruft dazu auf, auch in Krisenzeiten Werte wie Respekt, Fairness und Menschlichkeit zu bewahren – eine Botschaft, die auch in den „Untitled (Boxers)“ zum Ausdruck komme und bis heute aktuell sei, heißt es in der Mitteilung.

Die Mercedes-Benz Kunstsammlung wurde im Jahr 1977 gegründet und zählt heute nach Firmenangaben zu den bedeutenden europäischen Unternehmenssammlungen mit musealer Qualität und internationalem Renommee. Zur Sammlung gehören rund 3000 Werke von mehr als 800 Künstlerinnen und Künstlern – darunter weltbekannte Künstler wie Cao Fei, Keith Haring, Alicja Kwade, Charlotte Posenenske, Oskar Schlemmer, Franz Erhard Walther oder Andy Warhol. Die „Art Collection“ konzentriert sich auf abstrakt-konstruktive Bildkonzepte, kritisch-engagierte Kunst sowie repräsentative Werke und Auftragsarbeiten zu Themen wie Automobilität, Design oder Konstruktion.

Mit der Kunstsammlung will das Unternehmen „einen erkennbaren Nutzen für das Gemeinwohl stiften“. Dabei wird Wert auf den Erwerb junger Kunst gelegt. Auch soll sich Diversität widerspiegeln. Die Sammlungspraxis sei konsequent auf die Förderung internationaler Künstlerinnen und Künstler und die Vielseitigkeit der Kulturen, Orientierungen und Anschauungen ausgerichtet. Mit Ausstellungen der Werke im Unternehmen und in internationalen Museen (zum Beispiel in Los Angeles, London, Johannesburg, Bilbao und Tokio) werden Teile der Kunstsammlung einem breiteren Publikum präsentiert. *red*

Info: www. mercedes-benz.art

Kurz berichtet

Jahresfest des Albvereins

DEGERLOCH/MÖHRINGEN. Die Ortsgruppe Degerloch des Schwäbischen Albvereins lädt am Samstag, 25. Oktober, ab 14 Uhr, zum Jahresfest ins Bürgerhaus Möhringen. Für Showelemente sorgen der Männerchor Mannomann und die Albvereinstanzgruppe aus Degerloch. *red*

Second-Hand-Basar im Gemeindehaus

S-BIRKACH. Am Samstag, 25. Oktober, findet im ehemaligen evangelischen Gemeindehaus in Birkach ein sortierter Second-Hand-Basar statt. Von 11 bis 14 Uhr kann gestöbert werden, angeboten werden Herbst- und Wintermode für Jugendliche (ab Größe 152) und Erwachsene sowie Schmuck. Auch Sportartikel, Haushaltswaren, Bücher, Elektrogeräte und mehr können günstig erworben werden. *red*

Ferienhighlight in „Hofi’s Funpark“

BIETIGHEIM/SINDELFINGEN. Noch bis zum 31. Oktober gibt es bei Möbel Hofmeister in Bietigheim und in Sindelfingen ein Ferienprogramm. In „Hofi’s Funpark“ gibt es unter anderem Hüpfburgen, eine Hindernisbahn und eine Riesenrutsche. Die zahlreichen Attraktionen sorgten für ein echtes Ferienhighlight für die ganze Familie, teilt das Unternehmen mit. *red*

Ausstellung zu den 30 Artikeln der Menschenrechte

S-MÖHRINGEN. Die Ausstellung „Mein Name ist Mensch” macht im Bürgerhaus Möhringen Station. Der Dresdner Grafiker Jochen Stankowski hat für die Schau die 30 Artikel der Menschenrechte in visuelle Zeichen übertragen. Die etwas sperrigen Texte haben Menschen mit Handicap in leichte Sprache übersetzt. Die Ausstellung ist bis 19. Dezember zu sehen. *red*

Anzeige

GOLDPREIS AUF REKORDJAGD

Edelmann GOLDANKAUF

Altgold und Bruchgold

Goldmünzen

Zahngold

Goldbarren jeder Größe

Münzsammlungen

Bares für:
- **Altgold**
- **Zahngold** (auch mit Zähnen)
- **Bruchgold**
- **Goldmünzen**
- **Gold- und Silberbarren**
- **Erbschmuck**
- **Brillanten**
- **Deutsche Mark** (von 1 Pfennig bis 1000 Mark)
- **Münzsammlungen**
- **Silberschmuck / -bestecke**
- **Zinn**
- **Nobeluhren**

Der Goldpreis ist so hoch wie noch nie. Das bringt viele Menschen dazu in ihren Schmuckschatullen zu kramen. Goldschmuck und Münzen, Silber und sogar Zahngold lassen sich zu barem Geld machen und das ganz einfach.
Wichtig dabei ist, sich an den richtigen Ansprechpartner zu wenden.

Ein seriöser Goldankäufer ist Edelmann Goldankauf in der Cannstatter Straße 51 in Fellbach. Hier sind eine kompetente Wertermittlung und die sofortige Auszahlung garantiert. Angenommen werden große und geringe Mengen Altgold. Aber auch Zahngold ist zur sofortigen Bewertung und einem seriösen Ankauf geeignet. Es wird jedoch nicht nur Alt- und Zahngold angekauft, sondern auch Münzen, defektes Gold, Bruchgold, Antikschmuck, Barrengold, Golduhren und Silber. Kommen Sie zu einer kostenlosen Schätzung vorbei und lassen Sie sich in vertraulicher Atmosphäre unverbindlich beraten. Bitte bringen Sie Ihren Personalausweis mit.

WIR ZAHLEN AUCH SAMMLER-WERTE.

Bares für Ihr Gold

Edelmann GOLDANKAUF

Cannstatter Straße 51
70734 Fellbach
Telefon 0711/46 909 856
www.edelmann-goldankauf.de
Öffnungszeiten: Montag – Freitag: 10 – 17:30 Uhr

- Seriöse und diskrete Abwicklung
- Geeichte Waagen, wie gesetzlich vorgeschrieben
- Keine versteckten Kosten
- Kostenlose Goldanalyse
- Barauszahlung
- Kostenlose Parkplätze

Wir vergüten auch Steinbesatz und Zustand

ZUFRIEDENHEITS 100% GARANTIE!

Härtere Strafen gegen Verkehrssünder

Urlaub vorbei, Fahrverbot bleibt: Fahrverbote sollen in der Europäischen Union künftig nicht mehr an Ländergrenzen haltmachen. Zudem gibt es beim Führerschein künftig weitere Änderungen in der EU.

Von Marek Majewsky, dpa

BRÜSSEL. Das Europaparlament hat endgültig neue EU-Führerscheinvorgaben auf den Weg gebracht. Unterhändler des Parlaments und der EU-Staaten hatten sich bereits auf die Vorgaben geeinigt, nun erfolgte der letzte formelle Schritt im Gesetzgebungsprozess. Die EU-Staaten haben drei Jahre für die Umsetzung in nationales Recht und ein weiteres Jahr für die Vorbereitung der Umsetzung. Was sich ändert:

Digitaler Führerschein

Bis spätestens 2030 soll ein einheitlicher digitaler Führerschein eingeführt werden. „In Zukunft wird es in allen EU-Staaten einen digitalen Führerschein geben, der über das Smartphone abrufbar ist und in der gesamten EU gilt", heißt es vonseiten des EU-Parlaments. Gleichzeitig behalten Bürger das Recht, eine physische Führerscheinkarte zu beantragen. Beide Versionen sind gleichwertig. Der TÜV-Verband teilte mit: „Aus unserer Sicht ist hier in Deutschland noch sehr viel Arbeit zu leisten." Ein großes Hindernis bei der Einführung eines digitalen Führerscheins seien etwa unterschiedliche Software-Systeme in den Landesbehörden.

Grenzübergreifende Fahrverbote

Bei massiven Verstößen gegen Verkehrsregeln in einem EU-Land kann ein Fahrverbot in der ganzen Europäischen Union drohen. Das soll sicherstellen, dass Verkehrssünder künftig in allen Mitgliedstaaten zur Verantwortung gezogen werden – unabhängig davon, wo sie den Führerschein erworben haben. Das gilt etwa für schwere Verkehrsverstöße wie Trunkenheit und Drogenkonsum im Straßenverkehr, tödliche Unfälle oder extremes Rasen. Der CSU-Abgeordnete Markus Ferber betont, dass die Regel keine Urlauber trifft, die aus Unkenntnis lokaler Regelungen eine geringfügige Strafe bekommen. Nach geltendem Recht dürfen EU-Länder, die den Führerschein nicht ausgestellt haben, Fahrverbote nur im eigenen Hoheitsgebiet durchsetzen. Nun kann der Staat, in dem der Verstoß stattgefunden hat, den Ausstellungsstaat darüber informieren, der dann wiederum das verhängte Fahrverbot übernehmen und EU-weit durchsetzen können soll. „Praxisrelevant wird das allerdings erst, wenn die Richtlinie in deutsches Recht umgesetzt wurde", betont der ADAC.

Begleitetes Fahren auch in anderen Ländern

Ein weiteres Element der EU-weiten Reform ist die Ausweitung des begleiteten Fahrens auf die gesamte Europäische Union. Junge Fahrer sollen so bereits früher unter Aufsicht Fahrpraxis sammeln können – in Deutschland gibt es das schon, dann sind laut ADAC aber auch Urlaubsfahrten möglich. Auch für Berufskraftfahrer soll dieses Modell freiwillig angeboten werden können, um die Sicherheit auf den Straßen zu erhöhen und dem Fachkräftemangel im Verkehrssektor entgegenzuwirken.

Jüngere Lkw- und Busfahrer

Noch eine Maßnahme gegen Fachkräftemangel: Das Mindestalter für den Lkw-Führerschein wird von 21 auf 18 Jahre gesenkt. Ähnliches passiert bei Busfahrern. Hier wird das Mindestalter von 24 auf 21 Jahre gesenkt.

Mehr Fokus auf Sicherheit in Fahrschulen

Auch der Unterricht für künftige Fahrerinnen und Fahrer wird angegangen. Künftig sollen Themen wie Ablenkung durch Handynutzung, tote Winkel und Fahrassistenzsysteme stärker Thema werden. Auch der Umgang mit Fußgängern, Kindern und Radfahrenden soll stärker berücksichtigt werden. „Deutschland ist hier mit seinen nationalen Vorschriften bereits vorangegangen. Insofern wird es hierzulande kaum Neuerungen geben", heißt es vonseiten des TÜV-Verbands.

Ein bulgarischer und zwei deutsche Führerscheine liegen auf einem Tisch: Der Verkehrsausschuss im EU-Parlament hat neue Führerscheinregeln beschlossen. Foto: Sina Schuldt/dpa

Training reicht für Wohnmobile bis 4,25 Tonnen

Zudem gibt es Erleichterungen für Wohnmobilfahrer. Künftig dürfen Inhaber eines Führerscheins der Klasse B Fahrzeuge bis zu 4,25 Tonnen nach einem speziellen Training oder einer Prüfung steuern. „Ob für Wohnmobile eine Zusatzschulung oder auch eine Prüfung dafür nötig sein wird, legt jedes Land selbst fest", teilte der ADAC mit.

Neue Regeln für Feuerwehr und Zivilschutz

Zusätzlich sollen Freiwillige in Feuerwehren und anderen Zivilschutzeinrichtungen von der Reform profitieren. Künftig dürfen sie bis zu fünf Tonnen schwere Einsatzfahrzeuge mit der Klasse B fahren, sofern sie eine zusätzliche Schulung oder einen Test absolviert haben. Die zuständige Berichterstatterin Jutta Paulus, Abgeordnete der Grünen, betonte, dass dies auch bei grenzüberschreitenden Einsätzen gelte.

Keine verpflichtenden Medizin-Checks

Anders als zwischenzeitlich diskutiert, wird es keine Pflicht für Gesundheitsuntersuchungen ab einem bestimmten Alter geben. Die EU-Staaten können für Auto- und Motorradführerscheine selbst entscheiden, ob sie ein ärztliches Gutachten oder ein Selbstbewertungsformular verlangen. „Für Deutschland dürfte sich hier zunächst wenig ändern", so die Einschätzung des ADAC. Zwischenzeitlich waren neben Gesundheitschecks auch eine Sonderkategorie an Führerscheinen für schwere Autos wie SUVs oder die Möglichkeit von Nachtfahrverboten für junge Autofahrer im Gespräch. Keine dieser Ideen konnte sich aber durchsetzen. Auch die vorgeschlagene Regel, dass Führerscheine von Menschen über 70 alle fünf Jahre erneuert werden sollten, kommt vorerst nicht.

Ziel: Weniger Verkehrstote bis 2030

Die Reform ist Teil des europäischen Verkehrssicherheitspakets, mit dem die EU ihr Ziel der „Vision Zero" verfolgt – keine Verkehrstoten und Schwerverletzten mehr bis 2050. Nach dem 2018 gefassten Ziel soll die Zahl der Verkehrstoten bis 2030 halbiert werden im Vergleich zu 2019 – davon ist die EU derzeit aber noch weit entfernt. In den vergangenen fünf Jahren sank die Zahl der Verkehrstoten nur um rund zwölf Prozent.

Nach jüngsten Angaben der EU-Kommission gab es 2024 EU-weit 19 940 Tote bei Straßenverkehrsunfällen. Das entspreche einem Rückgang im Vergleich zum Vorjahr um zwei Prozent. Gemessen an der Bevölkerungszahl sind die Straßen in Schweden (20 Todesfälle pro Million Einwohner) und Dänemark (24 Tote pro Million Einwohner) am sichersten. Deutschland liegt mit 33 Toten pro einer Million Einwohner deutlich unter dem EU-Schnitt von 45.

Anzeigen

AUTOMARKT ALLGEMEIN

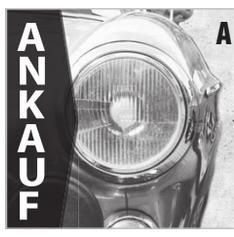
ANKAUF
ANKAUF GEPFLEGTER FAHRZEUGE!
Gerne auch Wohn-/Reisemobile, CABRIOLETS, SPORTWAGEN, BUSSE, Old-/Youngtimer & PKWs aller Art!
☎ 0711 - 3424 7363
info@auto-schwab.com

Barankauf Alle Fahrzeuge auch Unfall / defekte. **Immer ereichbar** ☎ 0711 - 46 922 796 KFZ-Händler

ADH-Bar-Ankaufservice, ☎ 071 41/92 06 06, Kfz.-Hdl.

WIR KAUFEN IHR AUTO! 0 71 44 - 1 50 96 11

Ankauf aller PKWs u. Reisemobile.Jedes Alter. Fa. MAX ☎ 0711/8283706

Mehr von der Woche
WOCHENBLATT

AUDI

Kaufgesuche Audi

Barankauf Alle Fahrzeuge auch Unfall / defekte. **Immer ereichbar** ☎ 0711 - 46 922 796 KFZ-Händler

WIR KAUFEN IHR AUTO! 0 71 44 - 1 50 96 11

Kaufe bar alle Autos auch Unfall und defekte. Tgl. unter ☎ **0711/50446844**

ABKÜRZUNGEN AUTO

ABS	= Antiblockiersystem	i. A.	= im Auftrag
AHK	= Anhängerkupplung	JW	= Jahreswagen
ASR	= Antriebsschlupfregelung	Kat	= Katalysator
ATG	= Austauschgetriebe	Kfz-Hdl.	= Kraftfahrzeug-Händler
ATM	= Austauschmotor	kUAm.	= kein USt.-Ausweis mögl.
AU	= Abgasuntersuchung	§ 25 a StG	= § 25 a Umsatzsteuergesetz
BC	= Bordcomputer	NP	= Neupreis = unverbindl. Preisempfehlung
Color	= getönte Scheiben		
ESP	= el. Stabilitäts-Programm	RC	= Radio/Cassette
eSSD	= elektrisches Stahlschiebedach	Servo	= Servolenkung
		SSD	= Stahlschiebedach
el. FH	= elektr. Fensterheber	VB	= Verhandlungsbasis
EZ	= Erstzulassung	VS	= Verhandlungssache
G-Kat	= geregelter Katalysator	WSG	= Wärmeschutzglas
GSD	= Glasschiebedach	ZV	= Zentralverriegelung

BMW

Kaufgesuche BMW

Barankauf Alle Fahrzeuge auch Unfall / defekte. **Immer ereichbar** ☎ 0711 - 46 922 796 KFZ-Händler

WIR KAUFEN IHR AUTO! 0 71 44 - 1 50 96 11

CITROEN

Kaufgesuche Citroen

Barankauf Alle Fahrzeuge auch Unfall / defekte. **Immer ereichbar** ☎ 0711 - 46 922 796 KFZ-Händler

FORD

Kaufgesuche Ford

Barankauf Alle Fahrzeuge auch Unfall / defekte. **Immer ereichbar** ☎ 0711 - 46 922 796 KFZ-Händler

HYUNDAI

Kaufgesuche Hyundai

Barankauf Alle Fahrzeuge auch Unfall / defekte. **Immer ereichbar** ☎ 0711 - 46 922 796 KFZ-Händler

MERCEDES

Barankauf Alle Fahrzeuge auch Unfall / defekte. **Immer ereichbar** ☎ 0711 - 46 922 796 KFZ-Händler

Kaufe bar alle Autos auch Unfall und defekte. Tgl. unter ☎ **0711/50446844**

A N K A U F gepflegter MERCEDES !! Alle Marken & Modelle! Limousinen-Sportwagen-Cabrios-Coupés-SUVs-Vans-Wohn-/Camping-/&Reisemobile Old-&Youngtimer!☎ 0711-3424 7363 Email: info@auto-schwab-fellbach.de

WIR KAUFEN IHR AUTO! 0 71 44 - 1 50 96 11

Kaufgesuche Mercedes

C300te, Hybrid, 2022, Topaussst., € 24.990.–, mtl. Rate € 299.– o. Anz. **A160 + B180 Auswahl (auch Automatik)-günstig. Auto-Hinner GmbH, 71634 Ludwigsburg, Teinacher Str. 13, Tel. (0171) 6840689, www.auto-hinner.de**

OPEL

Kaufgesuche Opel

Barankauf Alle Fahrzeuge auch Unfall / defekte. **Immer ereichbar** ☎ 0711 - 46 922 796 KFZ-Händler

PEUGEOT

Kaufgesuche Peugeot

WIR KAUFEN IHR AUTO! 0 71 44 / 1 50 96 11

SAAB

Cabrio-Verdecke
Autosattlerei Innenausstattungen
D73734 Esslingen
Tel. 07 11 - 35 79 000 • www.cabrio.de
KHM

SKODA

Skala Selektion, Automatik, 10.2025, 400 km, € 23.990.–, mtl. Rate € 229.– o. Anz. **Auto-Hinner GmbH, 71634 Ludwigsburg, Teinacher Str. 13, Tel. (0 171) 6 84 06 89, www.auto-hinner.de**

SUBARU

Forester Comfort, 241 PS, Mod. 2018, Topausstatt., 65.000 km, € 23.890.–. **Auto-Hinner GmbH, 71634 Ludwigsburg, Teinacher Str. 13, Tel. (01 71) 6 84 06 89, www.auto-hinner.de**

TOYOTA

Kaufgesuche Toyota

Barankauf Alle Fahrzeuge auch Unfall / defekte. **Immer ereichbar** ☎ 0711 - 46 922 796 KFZ-Händler

VOLKSWAGEN

Kaufgesuche Volkswagen

Barankauf Alle Fahrzeuge auch Unfall / defekte. **Immer ereichbar** ☎ 0711 - 46 922 796 KFZ-Händler

Kaufe bar alle Autos auch Unfall und defekte. Tgl. unter ☎ **0711/50446844**

WIR KAUFEN IHR AUTO! 0 71 44 - 1 50 96 11

SONSTIGE PKW

Kaufgesuche Sonstige PKW

Kaufe bar alle Autos auch Unfall und defekte. Tgl. unter ☎ **0711/50446844**

MOTORRAD

Kaufgesuche

Suche eine alte VESPA auch defekt, lange gestanden, rostig, zerlegt, unfall usw. bitte alles anbieten!!! 0160/93883574 HU3@gmx.de

Mit Vollgas verkaufen:
Auto & Motor
im Wochenblatt.
www.stuttgarter-wochenblatt.de

WOHNWAGEN

Kaufgesuche Wohnwagen

Kaufe Wohnwagen ab Bj. 2000/2025 evtl. m. Abbau auf jedem Campingplatz im Umkreis 800 km. Fa. Claus Koch Wohnwagenvertrieb ☎ 0171/8183623

Kaufe alle Wohnwagen. KFZ-Händler, immer ereichbar ☎ **0711 - 46 922 796**

Kaufe Wohnwagen aller Art, Zustand egal, auch von Camping. Tel. 07181/ 9 94 64 65 und 01 74 / 7 75 52 63

Wowa Ankauf 0711/8283706 Fa. Max

WOHNMOBILE

Hymer Van 562, EZ 10/2012, sehr gepflegt, HU neu, ☎ 07127/953123, Mob. 0162/3697653

Kaufgesuche Wohnmobile

WIR KAUFEN IHR WOHNMOBIL! 0 71 44 - 1 50 96 11

Kaufe Wohnmobile + Wohnwagen 0 39 44 - 3 61 60 www.wm-aw.de Fa.

Wir kaufen gepflegte Wohn & Reisemobile aller Klassen! ☎ 0711-3424 7363 info@auto-schwab-fellbach.de

Junge und alte Wohnmobile kauft MAX Caravane ☎ 0711 / 8283706

Suche Wohnmobil od. Wohnwagen. Wir freuen uns über jedes Angebot. Gewerbl., ☎ 0170 / 1050700

IHRE BESTATTUNGSDIENSTE

Die Mitglieder des Verbandes kontrollierter Bestattungsunternehmen in Stuttgart e.V. empfehlen sich:

Widmann Bestattungen
Stammhaus Grazer Straße 35
in Stuttgart, Gerlingen und Ditzingen
Bestattungen auf allen Friedhöfen
Tel. 07 11 / 89 69 000, www.widmannbestattungen.de

Bestattungsdienst Rentschler
Lammgasee 4, 70372 Stuttgart
Tel. 07 11 / 55 77 82
www.bestattungsdienst-rentschler.de

Bestattungshaus Haller
In Stuttgart, Leonberg + auf den Fildern
Tel. 07 11 / 7 22 09 50
www.bestattungshaus-haller.de

Walter Kölle GmbH Bestattungsunternehmen
Glemsgaustraße 22, 70499 Stuttgart
Tel. 07 11 / 887 52 09
Weilimdorf I Feuerbach I Gerlingen I Münchingen

Städtischer Bestattungsdienst
Landeshauptstadt Stuttgart
Marktplatz 4, 4. OG, 70173 Stuttgart
Tel. 07 11 / 216 - 9 80 00
www.stuttgart.de/bestattungsdienst

Bestattungsschmiede Stuttgart
Bruno-Jacoby-Weg 8, 70597 Stuttgart
Europaplatz 22b, 70565 Stuttgart
Tel. 07 11 / 67 32 14 71
www.bestattungsschmiede.de

Abendrot Bestattungen
Bahnhofstr. 63, 71272 Renningen
Tel. 07159/939916
www.abendrot-bestattungen.de

Ziegler Bestattungshilfe
Unterländer Str. 16, 70435 Stuttgart-Zuffenhausen, Tel. 07 11 / 87 20 50
Fachgeprüfter Bestatter
www.zieglerbestattungen.de
Bestattungen auf allen Friedhöfen

Walter Haas Bestattungen
Bad Cannstatt, König-Karl-Str. 15
S-Mitte,Wangen, Mühlhausen, Untertürkheim
Tel. 07 11 / 56 79 81
Fachgeprüfter Bestatter I www.walter-haas.de

Brosig Bestattungen
Filderstraße 31, Leinfelden-Echterdingen
Tel. 07 11 / 99 75 08 53
www.brosig-bestattungen.de

Häfner & Züfle Bestattungen
Widmaierstr. 96, 70567 Stuttgart
Breitscheidstr. 44 + 44a, 70176 Stuttgart
In ganz Stuttgart & im Ländle.
Tel. 07 11 / 23 181 20
www.bestattungen-haefner-zuefle.de

Die Anzeigenabteilung erreichen Sie unter: **E-Mail** trauer@swm-network.de **Tel. Beratung** 0711 / 7205-6170

Online-Buchung https://www.stuttgarter-zeitung.de/anzeigen und https://www.stuttgarter-nachrichten.de/anzeigen
Anzeigenschlüsse 2 Werktage vor Erscheinung, 16.00 Uhr
Für die Montagsausgabe Freitag, 17.00 Uhr

Karl-Olga-Krankenhaus
Online-Patienten-Arzt-Seminar

Baumann-Klinik Orthopädie · Karl-Olga-Krankenhaus

Hüft- und Knie-Endoprothetik
Neues und Bewährtes

- Dienstag, 28.10.2025, 16.30-18.00 Uhr
- Dienstag, 03.02.2026, 16.30-18.00 Uhr

Scannen und direkt per E-Mail anmelden:

Baumann-Klinik Orthopädie
EndoProthetikZentrum der Maximalversorgung

Referent: Prof. Dr. med. Dominik Parsch

Die Veranstaltungen finden als kostenfreie Online-Vorträge statt.
Anmeldung bitte per E-Mail an: KOK.Veranstaltungen@Sana.de

VINOTHEK
Die große Welt der Weine

Rindchen's Weinkontor
10 x in Folge ausgezeichnet als Deutschlands bester Fachhändler International bei der Berliner Wein Trophy

Entdecken Sie die Welt der Weine unter:
www.shop711.de

STUTTGARTER NACHRICHTEN · STUTTGARTER ZEITUNG

* Versandinformationen (DE): Ab 120,00 € versandkostenfrei, darunter + 6,90 €. Angebot gültig solange der Vorrat reicht. Abgabe von Alkohol erfolgt nur an Personen über 18 Jahren. Änderungen und Irrtümer vorbehalten. Jahrgänge können abweichen. **Alle Weine enthalten Sulfite.**

Er sucht Sie

Witwer, 82 J., 1,81, NR, gehbehindert, fahre Auto, mache regelmäßig Sport. Mitarbeiter für Haus u. Garten vorhanden. Ich suche meinen Traum. Sie sollten ca. 75 J., ehrlich, lieb, ohne riesigen Anhang sein, etwas Sinn für Gemütlichkeit, Chic und Erotik haben. FS erwünscht. Zuschriften (Bild?).
✉ unter ZZ208948 an SWMN GmbH, Postfach 10 44 27, 70039 Stuttgart oder chiffre@swm-network.de

Er, 59/174, eher häuslicher Typ, sucht bodenständige Partnerin +-60. E-Mail: monrea@web.de

Altmodisch sich hier kennenzulernen? Mann 59J./1.85m./NR sucht zum Aufbau einer positiven Beziehung eine Frau mit emotionaler Tiefe, Verlässlichkeit und Klarheit.
Tel.: (0711) 4703973. Nur Mut! (Kein Risiko, keine Liebe...)

Kennst du die Gedanken....
der Wunsch nach Zärtlichkeit und Leidenschaft? Bei gemeinsamen schönen Stunden den Alltag vergessen. Er, 62, 184, attraktiv und niveauvoll, sucht auf diesem Wege eine sympatische Sie, gerne gebunden, die eine zärtliche und diskrete Affaire mit ihm wagt.
ready4love62@online.de

Hübscher großer Er 64J. sucht sehr schlanke zierliche Sie für vertrauensvolle Beziehung. Küssen berühren spüren...Raum LB. smile.4you@web.de

Er, 57, 170 cm, Nichtraucher, sportlich, vital, natürlich, sucht SIE. Im Raum Stuttgart. Mit Behinderung. Nicht unbedingt sie. Eher braucht es Nachsicht wegen meines eigenen Handicaps. Wo das verständliche Sprechen oft Schwierigkeiten macht. Geht letztlich aber ganz gut. Im Restaurant, beim Einkaufen usw. Man versteht mich dann. Die Annonce hier in Form zu bringen, hilft ein Freund. Strukturiertes Schreiben ist aufgrund meiner Beeinträchtigung so wenig meine Stärke. Eine kurze WhatsApp Nachricht an Bekannte ist deswegen kein schlimmes Problem. Funktioniert eigentlich immer halbwegs. Ach so. Trotz des Vorangegangenen. Ich bin finanziell unabhängig. In Beschäftigung. Mobil, vier Räder. In der Freizeit nehme ich gern das E-Bike. Hobby gibt es. Eigenheim. In dem man deswegen aber auch nicht so gern für sich alleine kocht. Ich muss hin und wieder schon raus. Wer mehr wissen möchte, bzw. falls du dir trotz meines Handicaps eine Beziehung grundsätzlich vorstellen kannst. Gerne auf ein Treffen. Eventuelle Zuschrift bitte mit Bild. Ich freu mich...
westssiewok@hotmail.de

Lust auf eine diskrete erot. Freundschaft? Er, Ende 50, 1.78, 84 kg, großzügig, mobil, mit Tagesfreizeit. E-Mail: gd12b@gmx.de

Sie sucht Ihn

Witwe, 72, humorv., sympathisch, su. liebev. Witwer für eine schöne Zeit. Bild wäre nett.
✉ unter ZZ208938 an SWMN GmbH, Postfach 10 44 27, 70039 Stuttgart oder chiffre@swm-network.de

Ich, Gabriele, 73 J., verwitwet und kinderlos, sehe sehr gut aus, ich war lange Zeit im Krankenhaus beschäftigt, bin sehr vielseitig, häuslich, ruhig u. treu. Ich wünsche mir pv nochmal einen guten Mann, der es ehrlich mit mir meint, am liebsten würde ich zusammen ziehen **Tel. 0151 – 62913874**

Margot, 71 J., verwitwet, mit schlankweibl. Figur. Bin eine ordentl. u. aufmerksame Hausfrau, die gerne kocht, Auto fährt u. Musik mag. Möchte Ihnen meine Fürsorge u. Liebe schenken. Sollten Sie ortsgeb. sein, kann ich auch zu Ihnen kommen. Folgen Sie Ihrem Herzen u. rufen Sie üb. PV an. **Tel. 0176-57889239**

Sabine, 64 J., aufrichtig, freundlich u. verträglich, schlank, familiär unabhängig u. eine sorgfältige Hausfrau. Habe so manchen Schicksalsschlag wegstecken müssen u. nach vielen Ehejahren stehe ich als Witwe nun ganz alleine da. Würde gerne ein Zuhause in Ihrem Herzen finden u. für Sie da sein. PV **Tel. 0176-43632696**

Tanzen

Magst du Schlager? Sie, 70, 160, sucht netten Tänzer ✉ kosequ@gmx.de

Freundeskreis

Sympathische Sie, NR, 70, 160, sucht liebe Freundin zum Ausgehen, nette Freundschaft, tanzen, reisen, Kino u.s.w. ✉ kosequ@gmx.de

Hier passiert's:
Im Wochenblatt.

Information und Beratung:
Telefon 0711 7205-6170
anzeigen-stw@swm-network.de

Stuttgarter WOCHENBLATT
www.stuttgarter-wochenblatt.de

Impressum

Verlag: Stuttgarter Wochenblatt GmbH
Plieninger Str. 150, 70567 Stuttgart
Postfach 10 44 61, 70039 Stuttgart
Geschäftsführer: Herbert Dachs

Verantwortlich für die Redaktion:
Reimund Abel
Südwest Media Network GmbH
Plieninger Str. 150, 70567 Stuttgart
Telefon 0711 7205-0
E-Mail wochenblatt@swm-network.de

Verantwortlich für Anzeigen und Beilagen:
Oliver Nothelfer
Südwest Media Network GmbH
Plieninger Str. 150, 70567 Stuttgart
Telefon 0711 7205-0

Der schnelle Weg zu uns:
Telefon 0711 7205-6158
Fax 0711 7205-1666
E-Mail anzeigen-stw@swm-network.de

Es gilt die Anzeigenliste Nr. 74 vom 1.1.2025.

Verteilung: MMD Verteildienst GmbH & Co. KG, Telefon 0711 7205-5440
E-Mail qualitaet@mmd-verteildienst.de

Druck: MHS Print GmbH
Plieninger Str. 150, 70567 Stuttgart

BVDA Bundesverband kostenloser Wochenzeitungen
Mitglied im Bundesverband kostenloser Wochenzeitungen e. V.
Auflage ADA-geprüft

Stuttgarter WOCHENBLATT
www.stuttgarter-wochenblatt.de

Wir verwenden Recyclingpapier und sind nach DIN EN ISO 14001:2005 zertifiziert.

80 JAHRE XXXLutz

MEGATAGE

35 JAHRE JUBILÄUM XXXLutz IN LUDWIGSBURG

Nur bis zum Freitag 31.** Oktober · Samstag 01. November

XXXLutz Gutschein **25 €** bei Kauf ab **100 €**
L115AA000
2) + S)
Gutschein nur gültig in unseren Filialen, bis mindestens 01.11.2025.

+ Mindestens **35 %** 1) + S) mit Freundschaftskarte

XXXLutz Gutschein **250 €**
I445EA000
XXXL Dankeschön für Ihre Treue!
bei Kauf ab **1.000 €**
2) + S)
Gutschein nur gültig in unseren Filialen, bis mindestens 01.11.2025.

XXXLutz Gutschein **500 €**
I445EA001
XXXL Dankeschön für Ihre Treue!
bei Kauf ab **2.000 €**
2) + S)
Gutschein nur gültig in unseren Filialen, bis mindestens 01.11.2025.

XXXLutz Gutschein **1.000 €**
I445EA002
XXXL Dankeschön für Ihre Treue!
bei Kauf ab **4.000 €**
2) + S)
Gutschein nur gültig in unseren Filialen, bis mindestens 01.11.2025.

Auf viele Artikel. Ausgenommen: siehe S) sowie in dieser Werbung angebotene Ware

IN **ALLEN** ABTEILUNGEN

EXKLUSIV FÜR FREUNDSCHAFTSKARTEN-INHABERINNEN UND -INHABER

ILDE44-5-e Für Druckfehler keine Haftung. Artikel im Online Shop immer zum Freundschaftskartenpreis - unabhängig jeglicher Rabattaktionen. Marktplatz-Verkäufer/Drittanbieter sind von allen Aktionen ausgenommen. Die XXXLutz Möbelhäuser, Filialen der BDSK Handels GmbH & Co. KG, Mergentheimer Straße 59, 97084 Würzburg. 1) Exklusiv für Freundschaftskarteninhaberinnen und -inhaber auf gekennzeichnete Artikel. Ausgenommen: siehe S). Gültig bis mindestens 01.11.2025. 2) Gültig bei Neuaufträgen auf gekennzeichnete Artikel der Abteilungen Möbel, Küchen und Matratzen, Haushaltswaren & Accessoires, Heimtextilien, Leuchten, Gardinen, Teppiche, Babyzimmer sowie die Baby-Exklusivmarken Jimmy Lee, My Baby Lou, Avelia und Patinio. Ausgenommen: siehe S). Für Freundschaftskarteninhabende: Soweit anwendbar, Kombination mit dem 35% Freundschaftskartenpreis möglich, darüber hinaus keine weiteren Konditionen möglich. Gutschein gilt nur in unseren Filialen. Pro Einkauf und Kunde nur ein Gutschein einlösbar. Gültig bis mindestens 01.11.2025. S) Gültig bei Neuaufträgen. Ausgenommen: Artikel in dieser Werbung, in der Ausstellung als „Bestpreis"/„Bester Preis" gekennzeichnete Artikel, Blomus, Boxxx, Depot, Elle Decoration, JAB, Joop! Teppiche, Leifheit, Musterring, Paidi, Schöner Wohnen, Soehnle, Team 7, Tilo, Tom Tailor Teppiche und Vorwerk, bereits reduzierte Ware, Saisonartikel, Badzubehör, Elektro-Kleingeräte, Gutscheinkauf und Bücher. Bei XXXLutz in Blankenburg keine Baby-Artikel platziert, aber bestellbar. Keine Barauszahlung. ** Gültig bis 01.11.2025. Bei Filialen in Bayern, Baden-Württemberg, Nordrhein-Westfalen und Rheinland-Pfalz aufgrund des Feiertags gültig bis 31.10.2025.

© XXXLutz Marken GmbH

Verlängerte Öffnungszeiten bei XXXLutz in ganz Deutschland! Siehe xxxlutz.de

Mein Möbelhaus. Mein xxxlutz.de · XXXLutz

VERKÄUFE

Möbel / Einrichtung

Wegen Wohnungsaufgabe verkaufe ich folgende Möbelstücke:
Behr-Wäckerlin-Schrankwand Teakholz (1960), 3,58 x 2,45 x 0,675 mit beleuchteter Bar, VB 5.000,-- €
Marktex Sideboard, Pinie Vollholz (ca. 1997), 1,96 x 0,75 x 0.46 m, VB 1.200 €
desweiteren ein hochwertiger Korbsessel, verschiedene andere Sessel, Sofa, Couchtische - Preise VB, 1 Seiler Klavier, Seriennummer 102819, gekauft ca. 1978, 1.500 €.
Tel. 0151-59827563

Dies und Das

Cavallo Reitstiefel, Gr. 39, gebraucht, gut erhalten. Tel. 0711- 687 27 46

UNTERRICHT

Steuerliche ARGE Stuttgart West
Am 30.10.2025 veranstalten wir einen Vortrag zu steuerlichen Sonderthemen. Bei Interesse melden Sie sich bitte unter 0711/6155920.

KAUFGESUCHE

Barankauf Gold + Schmuck
z. B. Zahngold (auch mit Zähnen), Silber, Ringe, Uhren, Münzen, Medaillen, Besteck. Alles auch beschädigt. Sofort Bargeld.
Briefmarken, Münzen, Banknoten, Orden.
Aichele + Schade, T. 07 11 / 24 46 34
Stgt., Charlottenstr. 42, Ecke Alexanderstraße

Sammler kauft jede Münzsammlung, auch Einzelstücke und unvollständig! Tel. 0173-1705692

Suche Märklin H0 Tel. 0711/812938
www.uli-shop.de

ACHTUNG KAUFE KRAWATTEN
Bowleservice-Porzellan, Besteck, Abendgarderobe, Handtaschen, Uhren und Modeschmuck.
Seriöse Barabwicklung vor Ort.
Tel. 0171-7771709 HR GERSTE

Alte Märklin-Eisenbahn, altes Spielzeug dringend von Sammler zu Spitzenpreisen gesucht. Tel. 0711/9561221

BARANKAUF alles vom 1. und 2. Weltkrieg ☎ 0711 / 6405870

Suche alte Küchenbuffets, Kleiderschränke, Sekretäre, Kommoden, Schreibtische, Vorkriegsradios, Bücher, Schmuck, Ölgemäde, Spielzeug, Uhren, Stühle sowie **alte Reklame-Emailleschilder. Telefon 07 11 / 6 40 58 70**

Achtung liebe Leser!
Suche Porzellan, Zinn, Uhren, Tafelsilber, Bernstein, Möbel, Münzen, Antikes u. Militaria, Abendgarderobe, Lederbekleidung u. Pelze,
Herr Freiwald.
☎ 0711-21958619 o. 0157-92313492
www.freiwald-antiquitäten.de

Kaufe Kleidung - Bücher von A-Z, Puppen, Porzellan, Sammeltassen, Näh-Schreibmaschinen, Münzen, Uhren, Mode-Schmuck. Von privat.
Tel. 0178-6790864

Herr Weiß kauft alte Möbel, Bilder, Teppiche, Porzellan, Gläser, Uhren, Musikinstr. uvm., 01573 - 8618915

SUCHE: Bowleservice, Abendgarderobe, Mantel, Trachten, Handtaschen, Kristall, Kruege, Bestecke und Uhren. Tel.: 0162 6727958

Angeh. Designerin su. hochw. Pelz/-Lederbekleidung, Silberkollektionen. Tel. (01 63) 6 87 25 86

Kaufe und zahle gut! Zinngeschirr, Ölgemälde, Uhren, Musikinstrumente u.v.m. Tel. 0162-9602695

500,- Euro zahlt Sammler für alte Reklame-/Emailschilder ☎ 0711/6405870

ZU VERSCHENKEN

Garten-Trampolin, 305 cm Durchmesser, gut erhalten, Sicherheitsnetz, Selbstabbau, Esslingen-Berkheim, 0160/96639541 nach 15 Uhr

Raclette-Grill, Fondue-Set, div. Geräte (Gardena) für den Garten, div. Flohmarktartikel. Tel. 0711/5108443

Handwerkliche Dienstleistungen

Das-Garten-Team seit 1978 sämtliche Gartenarbeiten, Treppen-Wege-Mauerbau ☎ **0711 - 34 27 907**

Sichere **Baumfällung**
In jeder Lage und Größe -Klettertechnik-
! Alle **Garten** - Arbeiten !
Neu- / Umgestaltung, Baum-Gehölz- u. Heckenrückschnitt, etc!!
- J. Kälberer staatl. gepr. Forstwirt -
Alles Festpreise!
Kostenl. Besichtigung u. Beratung
Stgt., Tel. 0711 / 69 82 41

Gartenarbeiten

Gärtner übernimmt jegliche Gartenarbeiten, Bäume schneiden und fällen, inkl. Transport. **Tel. 07 11-12 16 81 19**

Erfahrener Gärtner sucht Gartenarbeit, Bäume o. Hecken schneiden u.v.m. m. Transport. Tel.0172-8658504

Entrümpelungen/ Umzüge

Hilfe im Garten und Haus ? Entrümplungen+Gartenarbeiten. Wir packen an-schnell und sauber. Kostenlose Beratung. Tel. 0176-41262716

GEFUNDEN / VERLOREN

500 € FINDERLOHN!
Am 10.10.2025 um 9 Uhr habe ich meinen GOLDENEN ARMREIF verloren, in Neugereut Flamingoweg 70. Wir bitten den ehrlichen Finder um Abgabe bei der Polizei, Fundbüro od. Kontakt unter: 0175 614 38 99

Immobilien allgemein

Verkauf - Ein Anruf reicht und wir sind da.

VERKAUFSGARANTIE innerhalb von 8 Monaten - oder wir kaufen selbst, versprochen!*

Entscheiden Sie sich für Sicherheit und Zuverlässigkeit bei Ihrem Immobilienverkauf und profitieren Sie von unserer Erfahrung für Ihren Erfolg.

Ihre Ansprechpartner: Dr. Tilo Barth und Dr. Kurt Büttner

* Vorbehaltlich einer internen Prüfung.

Königskinder Immobilien GmbH • Königstraße 62 • 70173 Stuttgart

Info-Telefon:
0800 5 800 200
(kostenlos)

KÖNIGSKINDER IMMOBILIEN

www.koenigskinder.de

*****IDEAL FÜR PAARE/SINGLES*****

L-Echterdingen, großzügige **2-Zi.-Whg.** mit ca. 60 m² Wfl., großem Wohn-/Essbereich und sonnigem Balkon, 2. OG, TG-Box, V 71 kWh, B, Strom, Bj. 1984, nahe Ortszentrum, sofort frei € **259.000**
Eurich Immobilien Tel. 0711-711035

Online-ID: 10401904

*****40 JAHRE EURICH IMMOBILIEN*****

Ihr Immobilienverkauf ist bei uns in den besten Händen-als Familienbetrieb in 2. Generation sind wir erfolgreich auf dem Stuttgarter Immobilienmarkt tätig. Wenn Sie einen Verkauf planen, wir sind gern für Sie da-**rufen Sie uns gleich an.**

Eurich Immobilien
Filderbahnstraße 17
70567 Stuttgart
Tel +49 711 711035
info@eurich-immobilien.de
www.eurich-immobilien.de

Anbieter-ID: 79069

HÄUSER VERKÄUFE

Möhringen: Noch 1 Haus frei

Moderne DHH in ruhiger Sonnenlage. 6 Zimmer, 178 m² Wohnfläche, 2 Bäder, **660 m²** Grundstück! KITA, Schulen in Fußnähe GEG2024/LWWP/A+. Schlüsselfertig: € 1.384.000,-
gut Immobilien GmbH, 071172209030

Online-ID: 9908271

Erdmannhausen: Mit S-Bahn

"Wohnen Sie in sehr beliebter Randlage" Moderne DHH. 6 Zimmer, 148 m² Wohnfläche, 240 m² Grundstück, angrenzend zur Natur. GEG 2024/LWWP/A+. Schlüsselfertig: € 779.520,-
gut Immobilien GmbH, 071172209030

Online-ID: 10144764

JUNGE FAMILIE MIT KIND GESUCHT

Leonberg, schickes **Reihenmittelhaus** mit 102 m² Wfl. und sonnigem Gartenanteil in ruhiger Lage, 1,93 Ar, EBK, Dach ausgebaut, 2-Kfz-Stpl.,V 130 kWh, E, Öl Bj. 59/2013 saniert, frei 01/26 € **475.000**
Eurich Immobilien Tel. 0711-711035

Online-ID: 10368205

Weissach: Sommer 2026 einziehen

Rohbau bereits erstellt.
"Große, sonnige DHH mit Aussicht in die Natur" 6 Zi., 164 m² Wohnfläche, 223 m² Grundstück, GEG2024/LW-WP/A+. Schlüsselfertig: € 799.000,-
gut Immobilien GmbH, 071172209030

Online-ID: 9731529

LE-Musberg: Ein Wohngenuss

Herrliches Wohnen mit Aussicht, in beliebter und ruhiger Lage. Moderne DHH. 160 m² Wfl., 324 m² Grundstück, 6 Zimmer, GEG 2024/LWWP/A+ Schlüsselfertig: € 961.000,-
gut Immobilien GmbH, 071172209030

Online-ID: 10183990

DAUERHAFT GÜNSTIG WIR BAUEN ZUKUNFT

Nürtingen, Neubau, Erstbezug,Doppelhaus, Bestlage am Ortsrand, 5 Zimmer, 137 m² Wohnfläche, Vollunterkellerung
€ 658.700.-

Rufen Sie gleich an: ☎ (07022) 904304
info@braendle-immobilien.de
Wir suchen: Wohnungen, Häuser, Mehrfamilienhäuser, freie Bauplätze und Abbruchhäuser in begehrten Lagen

Seit 1975 **Brändle Immobilien 72622 Nürtingen**

EFH in Backnang, 380.000 Euro. ✉ unter ZZ 721986 an SWMN GmbH, Postfach 10 44 27, 70039 Stuttgart oder chiffre@swm-network.de

Renningen: JETZT besichtigen

Einzug Sommer 2026: "Moderne DHH mit herrlicher Aussicht." 136 m² Wohnfläche, 230 m² Grundstück, 6 Zimmer, GEG 2024/LWWP/A+. Schlüsselfertig: € 769.456,-
gut Immobilien GmbH, 0711 72209030

Online-ID: 9929710

ABKÜRZUNGEN IMMOBILIEN

a	= Ar (100m²)	KP	= Kaufpreis
Bj.	= Baujahr	NB	= Neubau
bzb.	= beziehbar	NK	= Nebenkosten
DG	= Dachgeschoss	n. V.	= nach Vereinbarung
DHH	= Doppelhaushälfte	Nfl.	= Nutzfläche
Du.	= Dusche	OG	= Obergeschoss
EBK	= Einbauküche	REH	= Reiheneckhaus
EFH	= Einfamilienhaus	RMH	= Reihenmittelhaus
EG	= Erdgeschoss	Stpl.	= Stellplatz
ELW	= Einliegerwohnung	TG	= Tiefgarage
ETW	= Eigentumswohnung	TG-Stpl.	= Tiefgaragenstellplatz
FH/FHS	= Familienhaus	UG	= Untergeschoss
FP	= Festpreis	VB/VHB	= Verhandlungsbasis
Grd.	= Grundstück	VK/VKP	= Verkaufspreis
Grg.	= Garage	WE	= Wohneinheit
HMS	= Hausmeisterservice	Wfl.	= Wohnfläche
HV	= Hausverwaltung	ZH	= Zentralheizung
HHL	= Halbhöhenlage	ZW	= Zimmer-Wohnung

Gebäudenergiegesetz (GEG 2020)
Mögliche Abkürzungen der Pflichtangaben für den Immobilien- und Mietmarkt

Art des Energieausweises
BA = Energiebedarfsausweis
VA = Energieverbrauchsausweis

Energiebedarfs- oder Energieverbrauchswerte
in kWh/(m² a), z. B. 72 kWh/(m² a)

Energieträger der Heizung/HZG

BHKW	= Blockheizkraftwerk	Ko	= Kohle
Gas	= Erdgas	LWP	= Luftwärmepumpe
EGL	= Erdgas leicht	NW	= Nahwärme
EGS	= Erdgas schwer	Pellet	= Pelletheizung
EW	= Erdwärme	Solar	= Solarheizung
EE	= Erneuerbare Energieträger	S	= Strom
FW	= Fernwärme	WL	= Wärmelieferung
FWD	= Fernwärme Dampf	Elek. Boil.	= Warmwasser über Elektroboiler
FS	= Flüssiggas		
Öl	= Heizöl		
Holz	= Holz		
HSchn.	= Holz Hackschnitzel		

Weitere Abkürzungen zum Energieausweis

Bj.	= Baujahr
A+ bis H	= Energieeffizienzklasse
EB-W	= Endenergiebedarf für Wärme
EV-W	= Endenergieverbrauch für Wärme
EB-S	= Endenergiebedarf für Strom
EV-S	= Endenergieverbrauch für Strom

Alle Angaben ohne Anspruch auf juristische Gewähr und Vollständigkeit.
www.stuttgarter-wochenblatt.de

IMMOBILIEN-GESUCHE

ETW KAUFGESUCHE

2-Zi.-Wohnung

Altersgerechte 2-3 Zi-Whg in S-Botnang/West/Nord 55-75qm gesucht. T. 0172/7371808

Dipl. Ing. sucht 2-3 Zi.-Whg. zum Kaufen ☎ 0163 - 1611703

3-Zi.-Wohnung

Handwerker kauft Eigentumswohnung v. privat ☎ 0152-02802119

Am Puls der Stadt:
Das Stadtmagazin im Wochenblatt.
www.stuttgarter-wochenblatt.de

HÄUSER KAUFGESUCHE

1–2-Familienhäuser

ETW / HAUS zum Ankauf gesucht!

Wohnung / Haus gesucht

GOMMEL BAU
Tel. 0711 - 39 68 75 18

Wohnung(ETW)/Haus/Villa/Mehrfamilienhaus,Wohn und Geschäftshaus,alle Objekte zum Kauf/Eigenankauf gesucht! GOMMEL BAU GMBH Telefon: 0711- 39 68 75 18
E-Mail : info@gommel-bau.de

Online-ID: 9495832

Baugrundstück zum Kauf gesucht!

Baugrundstück gesucht

GOMMEL BAU
Tel. 0711 - 39 68 75 18

Zur Realisierung eigener Projekte von 200 m² bis 20.000 m² - auch Abbruch.
G O M M E L B A U GmbH
E-Mail: info@gommel-bau.de
Tel. 0711 - 39 68 75 18
Mobil. 0172- 677 57 15 (24Std.-Service)

Anbieter-ID: 39204

Suche Haus v. Privat 0711 36087250

Mehrfamilienhäuser

Handwerker kauft Mehrfamilienhaus
☎ 0152-02802119

VERMIETUNGEN

Esslingen, 2 1/2-Zi.-Whg., BJ 99, EBK 56 m², 1.OG, Balkon, KM 800 € + NK ab 01.11.25; Tel. 0172/6502389

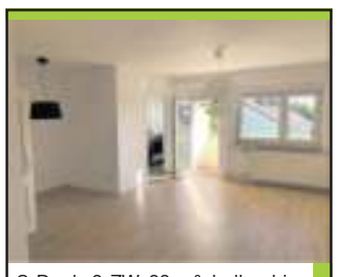

S-Degl., 3-ZW, 88 m², hell, ruhig, 2 Loggien (S/W), EBK mögl., 2 TL-Bäder (Wanne/WC+Du/WC), Parkett, Keller, Abst.-R. Bühne, ab 1.11., KM 1.510 + NK 350, KT 3 MM, NR, k. HT, 015209116044

Online-ID: 7020347

schöne 1-2 Zi WG in Feuerbach 40 m² Balkon, Keller, EBK, sehr gute Lage, Stellplatz, ÖNV: 5 min, KM 530 €, NK 150 €, frei ab 01.01.26 ✉ unter ZZ 721974 an SWMN GmbH, Postfach 10 44 27, 70039 Stuttgart oder chiffre@swm-network.de

Online-ID: 7020433

3-Zi.-Wohnung

Fellbach
2,5-Zi.Whg., EBK, Bad, zentrale Lage, ab 1.1.26, KM 695,- + NK ✉ unter ZZ208952 an SWMN GmbH, Postfach 10 44 27, 70039 Stuttgart oder chiffre@swm-network.de

GRUNDSTÜCKE KAUFGESUCHE

Freundlich und kompetent

Sichern Sie sich jetzt:
* den bestmöglichen Preis
* eine sichere und schnelle Abwicklung
* eine kostenfreie Werteinschätzung
Rufen Sie gleich an!

gut Immobilien GmbH
Große Falterstraße 101
70597 Stuttgart
Tel +49 711 72209030
Fax +49 711 72209031
info@gutimmo.de
www.gutimmo.de

Anbieter-ID: 10354

Baugrundstücke/Abbruchhäuser
Bauträger kauft gegen Höchstgebot.
Notarielle Abwicklung sofort!
Zahlung innerh. von 2 Wochen mögl.!
Tel.: 07023 / 7 49 20
info@pbi-bissingen.de

Stuttgart - Bad Cannstatt

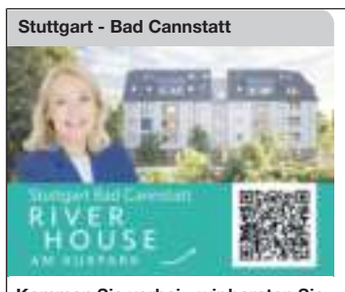

Kommen Sie vorbei - wir beraten Sie gern: Teinacher Str. 3, Bad Cannstatt
Sa + So 10.00 - 11.45 Uhr
Projektleiterin: B. Lohmann-Eitel
0163 5 80 23 92
lohmann-eitel@layher-wohnbau.de

Wohnbau Layher GmbH & Co. KG
Riedstraße 1
74354 Besigheim
Tel 07143 80 55 0
info@layher-wohnbau.de
www.layher-wohnbau.de

Online-ID: 1676606

MIETGESUCHE

Nette, zuverl. Ingenieursfamilie m. Baby 12 M, NR, kein Haustier, sucht 3-4 Zi.-Whg., gerne EBK; Stgt, BB, LEO, RT, LB. Gute ÖPNV-Anbindung. Bis ca. 1.200 € KM, 1.500 € WM. suchewohnung.familie@gmail.com

Online-ID: 7020460

Wir, Katharina & Ruben, (35/36 J., NR, keine Haustiere, unbefr. Verträge-Daimler) suchen für Familiengründung helle, gepfl. 4-Z-Whg ab 85 m² mit Garten/ Terrasse/ Balkon zur langfrist. Miete in Großraum Stgt S-W. Wir bieten: pfleglicher Umgang mit dem Zuhause, Zuverlässigkeit und Freundlichkeit. Tel.: 0157 854 38 626

Online-ID: 7020324

Ernstgemeinte Zuschriften bitte an info@fhf-stuttgart.de, Info über den Verein auf www.fhf-stuttgart.de

Online-ID: 7020494

Ich, 20 J. NR, angestellt bei renomiertem stgt. Unternehmen. Suche ruhige Whg nähe Degerloch. Ich freue mich über ein persönl. kennenlernen. Tel.: 01737820758

Online-ID: 7019521

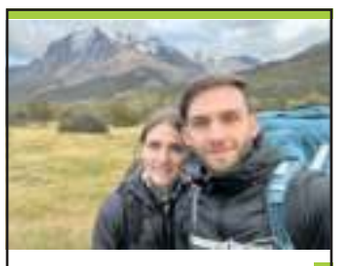

Zwei Ingenieure suchen 3/4-Zi-Whg., ab 75m² in Stgt.-**Vaihingen**, -Möhringen, -Süd, -Ost und Umgebung, Balkon, bis 1700€ warm, Mike Reinecke, 0179 4152369, mike_rei@web.de

Online-ID: 7020391

verb. Lehrerin sucht 2 Zi. Wohnung min. 50 m², Stgt Süd/Mitte/West, max. 1100 Euro warm, Altbau, Balkon, Nähe zum Nahverkehr ✉ unter ZZ208951 an SWMN GmbH, Postfach 10 44 27, 70039 Stuttgart oder chiffre@swm-network.de

Gesucht 3-Zi.-Whg. in Fellbach
Ich (Mercedes Mitarbeiterin) suche mit Sohn eine 3-Zi.-Whg. mit EBK, Balkon/Terrasse. KM max. 1.500€ Tel. 0176/81163287

Fam. sucht 4-Zi.-Whg. Versicherungsmakler (35) u. Sozialarbeiterin (31) plus Baby suchen Whg, min. 4 Zi., min. 90 m², inkl. EBK, Balk./Terr., bis 1800 € warm in Stuttgart. 015129021279

1-Zi.-Wohnung

Ruh. Frau (68) su. 20m² (leer), Kochn., Du., ✉ unter ZZ208960 an SWMN GmbH, Postfach 10 44 27, 70039 Stuttgart oder chiffre@swm-network.de

Fachinf. sucht 2-3 Zi.- Whg. Großraum Stuttgart ab sofort 0 - 80 m² WM max 1.000 Tel: 015128500559

2-Zi.-Wohnung

Handwerker, seriös, Festanstellung, Gutverdiener, sucht schöne 2 ZW, mögl. Fellbach ☎ 0176 - 30 768 591

Ich suche bis 2-Zi.-Whg. in Stuttgart, gerne möbliert. Ich bin berufstätig. keine HT, NR, Tel. 015145822459

Presseref. in internat. Kulturinst. (63) in langj. Festanstellung, ruhig, NR, keine HT sucht baldmöglichst helle u. ruhige 2-3 Zi-Wohnung, EBK, BLK/Terrasse, max 1200.-€ warm, bevorzugt S-Sonnenberg, Degerloch, Sillenbuch, Möhringen, Botnang.
✉ mail.a.eckerle@gmx.de;
☎ 0175 811 59 90, 0711/760493

Rentner 62 Jahre alt, ruhig, NR, sucht 2-Zi.-Whg. in oder um Stuttgart mit Blk., oder Terrasse im EG oder mit Aufzug. WM bis 1000 Euro.
☎ 0160-3483912
✉ martin63krug@gmail.com

Suche Wohnung Kreis Bad Cannstatt, 2–3 Zi., bis 60 m², 1.–2. OG, Balkon/Terrasse gewünscht. Mutter + Kind (9 J.). Jobcenter zahlt. WM max. 970 €. ✉ sivashvika@gmail.com

3-Zi.-Wohnung

Zuverlässiges, berufstätiges Paar
– ohne Kinder & Haustiere, Nichtraucher –
sucht ab 01.01. oder 01.02.
eine 2,5–3,5-Zimmer-Wohnung in Degerloch,
mit Balkon oder Terrasse,
Warmmiete bis 1.500 €.
☎ 0151- 26341917
✉ kim-hellstern@web.de

4-Zi.-Wohnung

Sympathische Familie (4 Personen) sucht ab Dezember 2025 Wohnung in Stuttgart mit zentraler Anbindung. Gewünscht mind. 4 Zimmer, 100 m², max. 2.300,- € warm. EBK, Balkon wünschenswert. Wir sind ruhige und zuverlässige Mieter – Ingenieur in leitender Funktion – mit langfristigem Mietinteresse.
Kontakt: kim.p10405@gmail.com

Heimat der **Lokalmatadoren.**
www.stuttgarter-wochenblatt.de

STELLENANGEBOTE

Zum nächstmöglichen Termin suchen wir zur unbefristeten Verstärkung an unserem Standort in Stuttgart

Kalkulator (m/w/d) im Bauwesen – Bauen im Bestand (Voll- oder Teilzeit)

BREMER zählt zu den führenden Unternehmen im schlüsselfertigen Industrie- und Gewerbebau in Deutschland. Als ganzheitlicher Anbieter begleiten wir unsere Kunden von der Projektentwicklung über die Fertigung bis zum Bau und Service. Mit rund 1300 Mitarbeitenden erwirtschaften wir eine Leistung von über 1,1 Mrd. EUR.

Ihre Aufgaben
- Mitwirkung zur Kalkulation für schlüsselfertiges Bauen im Bestand
- Umgang mit Angebots- und Vertragsunterlagen
- Mengen- und Kostenermittlung
- Erstellen von Angeboten
- Technische Abstimmung mit Projektbeteiligten

Ihr Profil
- Einschlägige Berufserfahrung in der Kalkulation
- Kenntnisse in Kalkulationsprogrammen von Vorteil
- Selbstständige Arbeitsweise und Zuverlässigkeit

Unser Angebot
- Familiäre Unternehmenskultur mit Events und gelebter Willkommenskultur
- Verantwortung und Perspektiven von Anfang an
- Individuelle Weiterbildung in der BREMER Akademie
- Flexible Arbeitszeiten, mobiles Arbeiten, Lebensarbeitszeitkonto
- Weitere Benefits: Altersvorsorge, Bike-Leasing, Firmenfitness, Mitarbeiterrabatte

Ihre Bewerbung

Bitte senden Sie Ihre Unterlagen per E-Mail an: **personal-sued@bremerbau.de** oder über unser BREMER Karriereportal **jobs.bremerbau.de**

Ihr Kontakt
Marie-Therese Weymer, Personalreferentin, Telefon +49 5251 7700
BREMER Stuttgart GmbH, Motorstraße 26, 70499 Stuttgart (Weilimdorf)

www.bremerbau.de BREMER

SCHMIDT

Endlich wieder da!
LEBKUCHEN-SAISON 2025

Erleben Sie mit uns die Rückkehr der gemütlichsten Zeit des Jahres und lassen Sie sich von erlesenen Lebkuchen & Gebäcken verführen. Ideal auch zum Verschenken…

70469 Stuttgart
› Stuttgarter Straße 80, Capri-Eis
70173 Stuttgart
› Marktplatz 4

viele weitere Filialen finden Sie hier
jetzt scannen!

Lebkuchen-Schmidt GmbH & Co. KG | Zollhausstraße 30 | 90469 Nürnberg

Hier steht's: Das Neueste aus der **Nachbarschaft.**
www.stuttgarter-wochenblatt.de

BENI Garten- und Landschaftsbau
(0711) 8 70 86 98
- Gartengestaltung
- Naturstein
- Zaunbau/Rollrasen
- Gartenpflege
- Kellerisolierung
- Hof- und Wegebau
- Kostenlose Besichtigung und Beratung

www.beni-gartenbau.de

2. Standbein für Steuerfachleute!
☎ 09632/9 22 91 20 Mo-Fr 8-18 Uhr
www.steuerverbund.de/standbein

Metzgerei Martin Sum in Stgt.- West **sucht Verkäuferin in Vollzeit/Teilzeit o. Mini-Job**. Beste Bezahlung u. geregelte Arbeitszeit. ☎ 0711/ 653366 o. ✉ info@metzgerei-sum.de

Gastronomie und Handwerk

Küchenhilfe / SpülerIn gesucht Für unser Betreiebsrestaurant in Bad Cannnstatt in Teilzeit oder Vollzeit (Mo-Fr) 0174-2190929

Reinigungskräfte

Putzfrau gesucht in Stgt.-West auf 538,-€, 2 x wöchentl., vormittags, privat ☎ 0172 1000 103

Es gibt Jobs, die gibt's nur hier: **Stellen & Chancen** im Wochenblatt.

Information und Beratung:
Telefon 0711 7205-6170
anzeigen-stw@swm-network.de

Stuttgarter WOCHENBLATT
www.stuttgarter-wochenblatt.de

STELLENGESUCHE

Stellengesuche allgemein

Erf. Gärtner, Gestalt. ,Pflege, Teiche, Terrassen, Wege, Roll/Rasen, Pflasterarb., Stellplätze, Baggerarb., Zäune, Mauern u. m. Tel. (01 78) 8 74 13 71

Entrümpelprofis bieten Umzüge, Transporte, Entsorgung vom Dach bis zum Keller. Tel. 01 57-35 70 10 13

Erf. Maler u. Fliesen/Bodenleger, Dachausbau, Bäder, Böden, verputzen, Fassaden, lackieren, Balkone, Keller u. mehr. Tel. (01 78) 8 37 89 85

Tagesbetreuung 1x wöchentlich **für Ihr Kind** (Alter:1-2) von Sozialpädagogin mit jahrelanger Erfahrung im Krippenbereich (zahlreiche Fort-, Weiterbildungen vorhanden), aktuell tätig im Jugendamt, mit eigener Tochter 18 Monate in Neuhausen auf den Fildern. ☎ 07158 /6869967

Möchten Sie nicht in ein Altenheim? Biete Ihnen 24-Std. Pflege im eigenen Zuhause mit Zufriedenheitsgarantie. Nur seriöse Anfragen. ☎ 0163/1465160, 0159/01493880

Frau aus Kroatien sucht 24-Std.-Stelle, Erfahrung mit Demenz, Nichtraucherin, seriös, sofort frei. ☎ 0157-33 8000 94

Gärtner sucht Arbeit, Garten- und Baumpflege, Platten legen. ☎ 0172 88 11 862

SENIORENBETREUUNG/Haushalt auch 24h bietet deutsche Frau 0163-1756067

Gärtner sucht Gartenarbeit aller Art. (Nebenjob) Tel. 0152/04627558

Haus & Gartenhilfe sucht Nebenbeschäftigung. Zuverlässig und freundlich. Übernehme Hausreinigung und Gartenarbeiten. Kontakt: Armin Zahirovic, ☎ 0176 / 23746206

Allerlei Gartenarbeit: Gartenpflege Heckenpflege und Baumpflege, Pflastersteine und Natursteine verlegen. Tel. 0173 / 2964106 (Nebenjob)

Zuverlässige Putzfrau mit Erfahrung sucht Putzstelle in Privathaushalt. Degerloch, Möhringen und Umgebung. ☎ 0176 - 37 38 99 35

Fleißige Frau mit langjähriger Erfahrung sucht Putzstelle im Haushalt, auch Bügeln ☎ 0711/90 11 44 84

Erf. Gärtner, Gartenpfl., Rasen, Heckenrückschnitt, Baumfällungen usw. Terrassen, Holzterrasse, Pflastersteine, Stellplätze, Sichtschutz, Zäune, Balkone u. Mauern uvm. ☎ 0152 - 12 07 48 69

Medizinische Berufe

Krankenpflegerin mit langj. Erfahrung su. neue Stelle bei Senioren. Bin flexibel, FS vorhanden, gerne wochen-/tageweise und 24 Std. Betreuung in Stuttgart oder Umgebung. ☎ 0151 -17 60 95 42

Frau bietet Betreuung und Pflege, Begleitung und Kochen, bei älteren Menschen ☎ 0711/390 83 971

Handwerker

Malerarbeiten, tapezieren, Abbrucharbeiten, Laminat u. Fliesen verlegen, Nebenbeschäft., ☎ 0711 / 34159824

Allround-Handwerker, Innenausbau/Installateur, Maler u. Fliesen, sucht Nebenjob. ☎ 0163 / 8320921

Erfahrener Maurer, Gipser, Maler, Fliesen- u. Bodenleger u. Abbruch su. Nebenbesch. ☎ 0711 / 9354296

Erf. Handwerker sucht Arbeit, Fliesen legen, Bad, Sanitär und Altbausanierung. ☎ 0159 - 01 36 46 79

Gärtner sucht Nebenjob. ☎ 0176 - 25 24 74 88

Sanitärarbeiten u. Montage, Malerarbeiten und tapezieren, Nebenbeschäftigung, ☎ 0162 1616151

Übernehme Malerarbeiten aller Art und streiche kpl. Whg. kurzfristig, nur Anrufe ☎ 0151/20503311

Schnäppchenjäger aufgepasst: Hier gibt's die besten Angebote.

Wer Anzeigenblätter liest, ist stets informiert über die besten Angebote.

Stuttgarter WOCHENBLATT
www.stuttgarter-wochenblatt.de

Hier passiert's: **Im Wochenblatt.**
www.stuttgarter-wochenblatt.de

BRUHN
ELEKTRO-HAUSGERÄTE

GESPENSTISCH GUTE ANGEBOTE

Nur bis 01.11. gültig!

- BLITZSCHNELLE LIEFERUNG
- FACHGERECHTE MONTAGE
- ALTGERÄTE-ENTSORGUNG

TOP-GERÄTE GNADENLOS REDUZIERT!

Telefonische Beratung
0711 25 25 200

BOSCH
KÜHL-GEFRIER-KOMBINATION
KGN36VXCT
- Standgerät
- gebürsteter schwarzer Stahl mit AntiFingerprint
- Kühlen: 218 Liter
- Gefrieren: 103 Liter
- No Frost: Nie mehr Abtauen!
- Hochglanz-Rückwand mit Multi Airflow: gleichmäßige Luftzirkulation für konstante Temperaturen
- VitaFresh XXL: länger frische Lebensmittel
- sanft aufdimmende LED-Beleuchtung
- H/B/T: 186 x 60 x 67 cm

NO FROST: Nie mehr Abtauen!

799.- -42% UVP* 1379.- | C (A↑G)

SIEMENS
INDUKTIONSKOCHFELD
ED851HWB1M
- Kombi-Induktion: mehr Platz zum Kochen
- TouchSlider: präzise Steuerung mit Finger
- B/T: 80 x 52 cm

848.- -66% UVP* 2514.-

BOSCH
EINBAUHERD-SET
HEG217AB3 + NKN64RGA2E
- Garraumvolumen: 71 Liter
- AutoPilot 10: intelligente Programme für perfektes Garen
- Glaskeramik-Kochfeld mit Bräterzone

EINKAUFSGUTSCHEINE IN GESAMTWERT VON 90 €[1]

698.- -52% UVP* 1481.- | A+ Spektrum A+++ bis D

SIEMENS
EINBAU-KÜHLSCHRANK KI21REDD1
- Kühlen: 136 Liter
- AutoAirflow: optimale Luftzirkulation und ein konstantes Temperaturniveau
- H/B/T: 88 x 56 x 55 cm

558.- -55% UVP* 1249.- | D (A↑G)

NEFF
EINBAU-BACKOFEN
B44CR21G0K
- Garraumvolumen: 71 Liter
- AirFry-Funktion
- versenkbare Backofentür
- inkl. Clip-Vollauszug Z1608BX0

999.- -42% UVP* 1739.- | A+ Spektrum A+++ bis D

Bauknecht
WÄRMEPUMPEN-TROCKNER
B8D94WBDE
- 1–9 kg, Inverter-Motor
- 3D-AirCare-Technologie: maximaler Faserschutz
- AutoCleaning-Filter

639.- -38% UVP* 1039.- | C (A↑G)

SIEMENS
GESCHIRRSPÜLER
SN65EX00BD
- vollintegrierbar
- 13 Maßgedecke
- VarioSpeed Plus: bis zu drei Mal schnelleres Spülen und Trocknen

OHNE MÖBELFRONT

899.- -50% UVP* 1829.- | A (A↑G)

NEFF
GESCHIRRSPÜLER
S153ITX01E
- vollintegrierbar
- 13 Maßgedecke
- Speed EasyClean
- Rack Matic: für ganz praktische Beladung

OHNE MÖBELFRONT

449.- -54% UVP* 989.- | E (A↑G)

SIEMENS
WASCHMASCHINE
WG66B2A90
- 1–11 kg, 1600 U/min
- i-Dos: automatische Waschmitteldosierung

100 € Cash back[2]

BRUHN-Aktionspreis 1099,- – 100,- Caschback[2]

finaler PREIS **999.-** -35% UVP* 1559.- | A (A↑G)

Amica
WASCHMASCHINE
WA474084
- 1–7 kg, 1400 U/min
- Dampfunterstützung
- Selbstreinigung inkl. Erinnerungsfunktion

339.- -40% UVP* 569.- | A (A↑G)

Bauknecht
TOPLADER
WMT ECOSTAR 626
- 1–6 kg, 1200 U/min
- Antiflecken – Programm
- SoftOpening: komfortables Öffnen der Trommel
- Inverter-Motor

499.- -30% UVP* 719.- | A (A↑G)

Top-Fachberatung | Altgeräte-Entsorgung | Sofortmitnahme | Liefer- und Einbau-Service

STUTTGART-WANGEN
Ulmer Straße 197
70327 Stuttgart-Wangen
Tel: 0711 / 25 25 20 50
wangen@elektro-bruhn.de
Öffnungszeiten:
MO–FR 10–19 Uhr | SA 10–18 Uhr
Parkplätze vorhanden
U-Bahn-Haltestelle „Im Degen" (Linien U4, U9, Bus 42)

GERLINGEN
Siemensstraße 66
70839 Gerlingen
Tel: 07156 / 16 58 111
gerlingen@elektro-bruhn.de
Öffnungszeiten:
MO–FR 10–19 Uhr | SA 10–18 Uhr
Parkplätze vorhanden

WEINSTADT-ENDERSBACH
Großheppacher Straße 49
71384 Weinstadt-Endersbach
Tel: 07151 / 90 32 111
endersbach@elektro-bruhn.de
Öffnungszeiten:
MO–FR 10–19 Uhr | SA 10–18 Uhr
Parkplätze vorhanden

FILDERSTADT-BERNHAUSEN
Karlstraße 50
70794 Filderstadt-Bernhausen
Tel: 0711 / 25 25 21 50
bernhausen@elektro-bruhn.de
Öffnungszeiten:
MO–FR 9–18.30 Uhr | SA 9–14 Uhr
Parkplätze vorhanden

★★★★★ Von Ihnen mit **"SEHR GUT"** bewertet

Excellent Shop – 5 Jahre zertifiziert
www.trustedshops.com/de/lp/trusted-shops-awards

SWB-KW43/2025

Bruhn-Elektro-Hausgeräte Handelsgesellschaft mbH; Sitz der Gesellschaft: Großheppacher Straße 49, 71384 Weinstadt.
Angebot gültig: 22.10. - 01.11.25. Druckfehler und Irrtümer vorbehalten. Solange Vorrat reicht. Preise in Euro.

WWW.ELEKTRO-BRUHN.DE

*Unverbindliche Preisempfehlung des Herstellers | [1] Beim Kauf eines Bosch-Aktionsgeräts im Zeitraum 01.09.2024–31.12.2025 erhalten Sie drei eismann-Gutscheine im Gesamtwert von 90 €. Registrierung bis 15.01.2026, Einlösung bis 31.03.2026. BRUHN ist nicht der Veranstalter. Keine Barauszahlung, nicht mit anderen Aktionen kombinierbar. Weitere Informationen unter: www.bosch-home.com/de/aktionen/exclusiv-eismann-aktion. | [2] Die ExtraKlasse Cashback-Aktion gilt nur für die in den Teilnahmebedingungen genannten Aktionsgeräte, die vom 01.09.2025 bis 28.02.2026 gekauft wurden (Datum Kaufbeleg). Produktregistrierung bis 31.03.2026. Keine Barauszahlung, nicht mit anderen Aktionen kombinierbar. BRUHN ist nicht Veranstalter; kein Direktabzug. Weitere Infos bei SIEMENS unter: www.siemens-home.bsh-group.com/de/produkte/exklusiv-sortimente/extraklasse/cashback.